'사제 대결' 오랜만이네

이창호-조훈현, 20일 전자랜드배 4강 격돌
내달 6일 이창호-최철한 '라이벌전'도 관심

'신산(神算)' 이창호 9단의 잇따른 빅매치가 바둑계의 이목을 집중시키고 있다.

조훈현 9단-이창호 9단의 사제대결(20일·전자랜드배 4강전)과 이창호- 최철한, 숙명의 라이벌전(다음달 6일·물가정보배 8강전)이 잇따라 열린다.

'조-이' 사제대결은 무려 30년 동안 화제를 뿌렸던 조훈현-서봉수의 '조-서 라이벌전' 이후 바둑계의 가장 큰 관심을 끄는 대국이다.

천하를 호령했던 조훈현 9단이 '눈에 넣어도 아프지 않을' 자식처럼 키운 제자에게 내몰려 자신의 시대를 서둘러 마감한 것은 널리 알려진 사실. 냉혹한 승부의 세계에서 스승을 극복하고 황제에 등극한 이창호.

이 처럼 딱한 운명에 놓인 사제간 대결은 두 기사들에게는 잔인하지만 팬들에게는 즐거움 그 자체다.

두 기사는 제3기 전자랜드배 왕중왕전 본선 4강전에서 올 해 첫 대면한다. 지난해 국수전과 한국바둑리그에서 만나 두 번 모두 이창호 9단이 승리했다. 두 기사간 통산 전적은 301전으로, 이창호 9단이 183승 118패로 앞서 있다.

53세 노장투혼을 발휘하고 있는 조훈현 9단은 무관의 설움을 씻을 수 있는 절호의 기회를 맞고 있다.

이창호 9단으로서는 외나무 다리 승부에서 스승과의 만남이 부담스럽다. 그러나 목표를 위해서라면 스승이라도 딛고 넘어서야 하는 비정한 승부의 세계를 외면할 수 없는 입장이다.

국내 최고의 라이벌인 이창호-최철한 대국은 말 그대로 빅매치다. 물가정보배 8강전에서 만난다. 두 기사간 역대 전적은 17승 17패로 용호상박이다.

〈조훈현 9단〉

〈최철한 9단〉

'이창호 킬러' 최철한에게는 이번이 설욕 무대다. 3연패에 도전했던 제49기 국수전 패배의 상처가 너무 컸기 때문. 최철한은 올해 국수전에서 2승3패로 이창호 9단에게 뼈아픈 패배를 당했다.

2004년 당시 도전자 최 9단이 국수 이 9단에게 3승2패로 극적인 승리를 거뒀고 지난해엔 이 9단의 도전을 최 9단이 내리 3승으로 물리친 바 있었지만 흘러간 옛 얘기가 됐다.

공교롭게도 최 9단은 국수전에서 이 9단에게 일격을 당한 뒤 큰 대국에서 타이틀과 인연을 맺지 못하는 등 무관의 세월을 견디고 있다. 두 기사간 대결에서 흑번 필승이 이어질지도 관심거리. 두 사람은 지금까지 도전기에서만 24번 대결, 흑을 쥔 쪽이 19번을 이겼다.

제49기 국수전에서도 4국까지 흑을 쥔 쪽이 모두 이겨 마지막 판에서 누가 흑을 잡느냐가 주목의 대상이었는데 돌을 새로 가려 이창호 9단이 흑을 잡았고 역시 승리했다.

/윤영기기자 penfoot@kwangju.co.kr

조혜연 7단 "이번엔 기필코…"

여류명인전 승자조 4강전서 이하진 2단 꺾고 결승 진출

조혜연 7단이 여류명인전 타이틀 탈환을 향해 순항하고 있다.

조 7단은 지난 13일 스카이바둑 스튜디오에서 열린 제8기 여류명인전 승자조 4강전에서 이하진 2단을 누르고 승자조 결승에 진출했다. 조 7단은 364수까지 가는 대접전 끝에 흑 6집 반승을 거뒀다.

승리한 조혜연 7단은 박지은 6단 대하호정 3단의 승자와 조 수위를 놓고 다투게 된다. 패자조로 밀린 이하진 2단은 이다혜 3단과 경합을 벌인다.

루이 나이웨이 9단과 조혜연 7단은 4년째 여류명인전 타이틀을 놓고 쟁탈전을 벌이고 있다. 조 7단은 2003년 제5기 대회에서 루이 9단의 벽을 넘고 여자 최강에 등극한 바 있다.

그러나 제7기 대회에서 루이 9단이 조혜연 7단을 꺾고 2연패를 달성하는 등 루이의 독무대가 되고 있다.

8인의 패자부활 토너먼트로 진행되는 여류명인전은, 토너먼트 승자가 도전권을 획득해 여류명인 타이틀 보유자와 도전 3번기로 우승자를 가린다.

'바둑삼국지' 태극마크를 달아라!

20일 농심라면배 선발전

'한중일 바둑삼국지' 제8회 농심신라면배 세계바둑최강전에 출전할 태극전사 선발전이 오는 20일부터 한국기원에서 개최된다.

총 4명을 선발하게 되는 이번 선발전의 가장 큰 특징은 시드 배정에 따른 조별 대국 진행.

한국기원 프로기사 랭킹(6월1일 발표기준) 상위 20위까지의 기사들은 A조부터 D조까지 4개 조에 분산 배정되며, 나머지 기사들은 추첨에 따라 각 조에 편성될 예정이다.

올해 처음 시행하는 조별 선발 방식에 대해 한국기원의 기전사업팀 관계자는 "올 초 제7회 대회에서 한국이 우승을 놓친 이후 대표 선발방식에 대해 많은 논의가 있었다. 올해에는 상위권 기사들을 각 조에 분산 배정해 선발전에서 강자끼리 만날 가능성을 줄였다"고 말했다.

제15회 光日盃 광주·전남 직장바둑대회

최후의 승부처

2회전 제 7보(126~145)

白 김형태 〈광주시교육청〉

黑 박명수 〈서광주농협〉

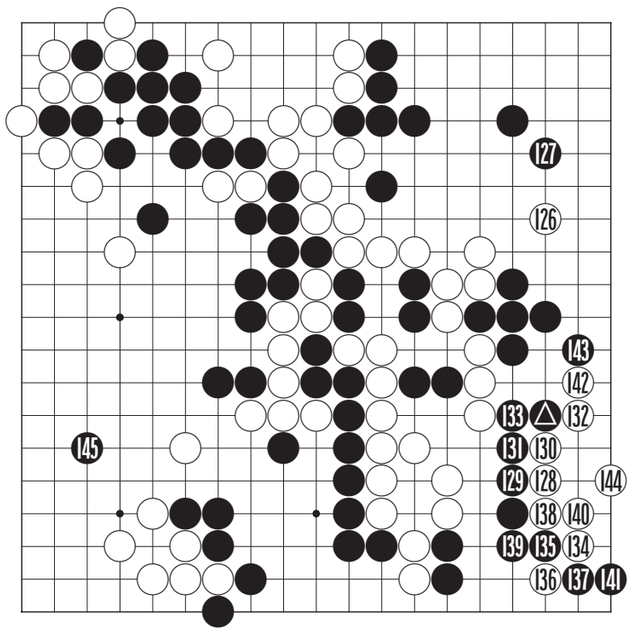

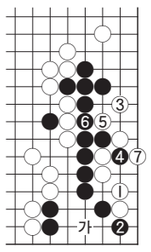

〈참고도〉

대국을 포기한 듯 하던 박명수 5단이 다시 의욕을 갖고 호시탐탐 역전의 기회를 노리고 있는 장면이다. 국면은 여전히 김형태 5단이 완전히 지배하고 있다.

흑이 △로 우변을 지키자 백이 126을 선수한 뒤 128로 쳐들어갔다. 당연한 침입이라 할 수 있다. 이 수가 성공하면 흑에게 상당한 타격을 줄 수 있을 것이다.

흑 129부터 135까지는 예정된 수순이다. 그런데 136으로 하변을 젖힌 것이 결과적으로 흑을 도와준 손해수가 되고 말았다. 이 수로는 참고도의 백 1로 는 뒤 흑 2 때 3으로 뛰는 것이 좋았다. 4에 끊는 것은 5가 선수가 돼 7까지 활로를 찾을 수 있다. 또 이 모양은 우하귀 '가'의 치중수가 남아 있어 흑이 선택하기 어렵다.

실전은 흑이 141로 내려서서 치중하는 '후환'이 없어졌다. 142도 대실수로 지금이라도 143의 곳에 뛰는 것이 좋았다.

백이 점수를 잃을수록 흑의 희망은 부풀어지고 있다. 144까지 우변 전투가 마무리되자 흑이 145로 좌변에 뛰어들었다. 이 곳이 최후의 승부처가 되고 있는 것이다.

〈오규철 9단·본보 바둑해설위원〉

생활의중심 SK telecom KT&G 전남본부

m·o·v·i·e·s
인기영화 즐거운 시간 보내세요
Happy Time
영화안내

영화보다 더 재미있는 영화관 www.megabox.co.kr
메가박스
구.런던약국사거리 ♡예매1544-0600

M관	X맨 (12세) 최고급관
2관	포세이돈 (12세)
3관	X맨 (12세)
4관	모노폴리 (15세)
5관	비열한거리 (18세)
6관	미션임파서블 (15세)/비열한거리 (18세)
7관	다빈치코드 (15세)/짝패 (18세)
8관	
9관	환생 (15세)

Megatizen Day 매주 목,금 영화 4,000원 관람(5/11~6/30)
• 이프유 주차장 이용시 3시간 무료
(단, 영화관람고객에 한함):3시간 초과시 정상요금 부과
★팝콘이 무제한 공짜(매일저녁 7시부터 8시까지)★

— 주차장이 편한 극장 —
엔터 시네마
충장로 5가 ☎ 228-2700

1관	엑스맨3 (12세)
2관	헷지(더빙) / 짝패 (18세)
3관	포세이돈 (12세)
4관	다빈치 코드 (15세)
5관	오멘 (18세)
6관	미션 임파서블 3 (15세)
7관	비열한 거리 (18세)

■통신카드+신용카드(중복할인 가능)
6월6일부터상영 금,토(2일간) 심야상영 •자주식 동시 주차장 200대 (3시간 무료)•
•매주 월요일, 화요일 영화 보는날 2,000원 할인(공휴일제외) • 매주 금·토 심야 2,000원 할인
•매주 목요일 Teen Age Day 중, 고생 1,500원 할인(공휴일제외)

향토사랑 영화사랑 • 예매:www.joycbc.com/ 1566-7942
콜롬버스 시네마 하남점 상무점
하남점(무역회관뒷편) 상무점(상무병원과 이마트 사이)

1관	미션 임파서블 3(15세)
2관	호로비츠를 위하여(전체) / 짝패(18세)
3관	비열한 거리(18세)
4관	비열한 거리(18세)
5관	헷지(더빙)(전체) / 오멘(18세)
6관	환생(15세)
7관	포세이돈(12세)
8관	다빈치코드(15세)
9관	엑스맨:최후의전쟁(12세)
10관	엑스맨:최후의전쟁(12세)

* 호남 최대 주차장 ※매일심야 상영합니다
콜롬버스 하남점 (10개관) 절찬리 상영중
1566-7942
상담원연결 방법→(1번 or 2번) →0번

에이플러스 부동산컨설팅
자산컨설팅의 평가 분야별 전문가의 자산관리·자산증식
광주·전남권토지구함
Tel : 062)973-9174, 016-757-8800
첨단·수완·신창
상업용지 택지 상가건물 중개전문
급매 땅
첨단최고요지
3번도로접
560여평
첨단지구 상업용지
240평 270평 510평 567평 1100평 3000평 100평 111평 115평 180평 200평 250평기타
주유소
1300평 15억 600평16억 650평35억 350평 12억 300평8억 기타
수완택지개발지구
이주자택지, 협의양도인백지 생활대책용지
광주지역 녹지 사업부지
주유소부지 890평 900평 기타 골프연습장부지 4300평 1만3천평 물류·공장부지 2900평 2600평 4900평 수완동 4차선 접 1200평 1800평 삼거동 2차선접 2500평
신창택지 개발지구
상업용지 140평, 근·생 122평, 80평
우량임야
(연수원 복지시설 골프장 축사 등) 담양 25만평 장성 9만평 보성4만9천평 영암 18만평 순창40만평 기타
전원주택(주택부지)
도로·경관 최고 임곡동 3억 봉산 4억 담양수북 2000평 1900평
골프연습장, 물류유통센타
약3000평 4000평 5000평 1만평 2만평
공장
장성 3000평 하남공단 980평
건물매도
5억 8억5천 20억 25억 35억 66억기타
첨단지구 A급 상가
임대 45평 50평 기타
☎ 장성·담양권 물건구함 ☎
• 광주·전남권 토지 건물 •
- 매도 매수 교환 보유분석 -
투자유망물건 다량 보유(0천만원~000억원)
062)973-9177, 011-625-1362

존경하는 동료·선배 중개사님들께 또, 중개업에 종사하시는 모든분들께 아주 특별한 제안을 드립니다.
잘 아시다시피 중개사들간의 협력은 성공의 필수요소이고 우리의 성공은 모두 귀하같은 중개사님들 덕분입니다. 아래의 물건은 전속중개계약 물건입니다. 제 물건을 소개해 주시면 이미 책정된 양도인측에서 받게될 제 수수료를 나눠드리겠습니다.
▶ 전대후문 밀러타임골목 2층 1백평 보1억3천만원 월4백만원 시·비 1억2천
▶ 전대후문 1층 소주호프 35평 각종 프렌차이즈최적지 보6천만원 월1백80만원 비·권 1억
▶ 삼각동 일곡사거리 향토음식박물관 및 청사부지옆 1층 식당 1백평 주차장완비 보6천만원 월2백90만원 시·비 9천만원
▶ 전대후문 롯데리아옆골목 지하 노래방 75평 룸11개 매출장부공개가능 월매출2천4백만원 보7천만원 월1백80만원 시·권 있음
▶ 북구 두암중부근 1층 김밥체인점 13평 매출장부공개가능 월매출 2천5백만 보5백만원 월45만원 시·권 4천5백만원
▶ 서구 금호동 금호지구 아파트상가 1층 정육점 13평 보2천만원 월90만원 시·비 1천5백만원
▶ 두암동 농협삼거리 1층 식당 50평 보2천만원 월1백20만원 시·권 2천5백만원(모든업종가)
▶ 전대후문 3층 소주호프 45평 엘리베이터있음 보1천만원 월1백15만원 비·권 2천만원(모든업종가)
▶ 전대후문 3층 카페 30평 최신시설완비 보1천만원 월50만원 시·비 1천만원(모든업종가)
▶ 전대후문 CNA골목 2층 소주호프 25평 보2천만원 월30만원 시·비 1천2백만원
저는 양수인측의 혼란을 방지하기 위해 시·비·권을 투명하게 공개합니다.
항상 도움에 감사드립니다.
상가전문 전속중개계약 전문업소입니다.
사슴을 쫓는자 숲을 보지 못한다. 눈앞의 이익에 연연하지 않습니다. over view! (위에서 내려다 보겠습니다)
물건을가장 신속하게 처리하는 상가전문 박사장
●☎4342-894 ●mobile)010-7288-4351
부동산은 공산품이 아닙니다. 상가를 내놓으실때는 최소한 3개월 전에 연락주십시요.
에덴공인중개사 박사장

호남랜드공인중개사
☎ 代)373-3939, 핸.011-616-8698
(염주동 서광주우체국앞)
전속중개계약 취급업소입니다.
공장 급 매매
소재지 : 화순군 능주면 잠정리 7-19외1필 능주농공단지내
면 적 : 토지면적 3,973평 공장면적 1,482평
구 조 : 철골조 및 슬래브조.
매매가 : 매매가격 12억5,000만원
건물매매(2동)
소재지 : 남구 서동 65-72 대성초교사거리 25m대로변
면 적 : 대지 66평 건평 275평 (지하1,지상5층)
매매가 : 보증금1억1,600만원 월180만원 매매가격 4억6,000만원
토지 매매
소재지 : 남구 노대동 노대마을 앞 대로변, 일반주거지역, 실버타운 예정지, 진월 택지지구 바로 옆
면 적 : 521평
매매가 : 매매가격 평당 100만원
상업 용지
소재지 : 광산구 평동공단 내 상업지역, 지하철 역 대로변
면 적 : 296평
매매가 : 매매가격 평당 350만원
다량 물건 홈페이지 참고 ☆Homepage : www.honamland.co.kr ☆E-mail : kj8949@hanmail.net

중앙국토개발컨설팅
(핸) 011-647-3500
(광주지방법원 뒷편)
상가, 점포
☞ 북구 우산동 우미프라자 1층 상가 코너 22평형 매매가 47,000,000원
별장용지 및 휴게소
☞ 완도군 신지면 명사십리 해수욕장 입구 바닷가에 인접한 답 1,090평 전망좋고 자연경관 수려함 평당 35,000원
☞ 완도군 신지면 신지대교 옆 바닷가에 인접한 자연녹지지역 휴게소 부지 3,600평, 전망좋고 자연경관 수려하며 타 업종과 병행사업 가능하며 투자가치가 좋음 매매가 8억
전원주택, 별장용지
☞ 전남 나주 풍림리. 자연녹지. 850평. 평당20만원. 조정가
싼땅매매
☞ 광주 남구 압촌동 대촌중앙초교 건너(맹간제 옆) 개발제한. 자연녹지. 840평. 평당20만원. 조정가
종교용 임야
☞ 장성 북이면 원덕리. 25,195평. 농림지역. 자연환경보호구역. 차량출입용이. 계곡이 흐르고 전면에 저수지. 정남향. 평당 12,000원
☞ 광주 동구 소태동. 13,093평. 자연녹지. 차량출입용이. 전기공급됨. 지내에 약수터 소재. 개발제한구역내 관리사있음. 평당12,000원
묘지용 임야
☞ 화순 이십곡리. 너릿재와 검문소 사이 우측 임야. 2500평. 평당 50,000원. 조정가

동림2지구공인중개사
(핸)011-643-3210
동림2지구 상가임대
병·의원 학원,상가
2층~5층 70평, 135평
최고상권, 최적조건 3면도로접, 12월 준공
1층:광주은행 입점확정

대지공인중개사
(핸)011-625-3965
☞임야 11,000평, 담양 창평
• 농림지역, 완전평지, 전면 80m 포장도로접 매매가 평당 19,000원
☞금남로 공시지가 15억
• 매매가 8억 대지 140평
☞중흥동 35m 대로변 준주거지역
• 대지 280평 건평 300평 전면 22m 대로접 매매가 10억 5천만원
☞신안동 상업지역 대지 102평
• 조립식건물 64평 현오락실 매 2억 5천만원(융 1억, 보 2500만-월 150만 포함)
☞본촌동 4차선 대로접 900평
• 2층건물 있음, 생산녹지, 매매가 평당 130만원
☞도천동 생산녹지 포장도로접
• 907평 매평당 78만원
☞학동 대지 120평
• 여관건물 150평 포함 매평당 330만원