2006 '바둑연감' 출간

국내·외 기전 등 담아

2006 바둑연감(한국기원)이 출간됐다.

'신 4대천왕' 이창호, 이세돌, 최철한, 박영훈을 축으로 한국기사들의 국내외 기전 격전보, 최근 상승세를 타고 있는 중국 바둑의 흐름 등 지난 1년간의 각종 바둑 관련 정보를 담고 있다.

2006년판은 외국인 팬들을 위해 영문해설이 추가된 것이 특징이다. 4·6배판 392쪽 정가 3만원. 문의 한국기원 02-3407-3840.

이세돌 '후지쓰배는 모 아니면 도?'

2001년 첫 출전, 1회전만 통과하면 정상 오르는 묘한 인연

내달 1일 저우허양과 4강전…느낌좋아 내친김에 우승 노려

제19회 후지쓰배 세계바둑선수권대회 8강전이 끝난 뒤 이세돌 9단과 후지쓰배에 얽힌 흥미로운 사실이 최근 공개돼 눈길을 끌고 있다.

이창호 9단을 상대로 화끈한 전투력을 과시하며 4강에 오른 이세돌 9단이 그 동안 후지쓰배에서 보인 성적은 그야말로 '모 아니면 도'.

2001년 제14회 후지쓰배에 처음 출전했던 이 9단은 대만의 1인자 저우쥔신을 만나 1회전 탈락의 고배를 마셨다. 그러나 이듬 해에는 린하이펑을 꺾은 뒤 1년 만에 재회한 저우쥔신에게 설욕하는 한편 이창호와 유창혁을 연파하고 당당히 우승했다.

당시 이세돌은 '4강에서 이창호를 이기고 결승에 오른 자는 우승하지 못한다'라는 '이창호의 저주'를 끊은 첫 인물로 주목받기도 했다.

2003년에는 하네 나오키와 요다 노리모토, 송태곤을 누르고 2연패에 성공했으나, 2004년에는 시드를 받아 출전한 16강 첫 판에서 질긴 인연의 저우쥔신에게 또 패해 탈락했다.

심기일전한 2005년에는 요다 노리모토와 위빈, 유창혁을 제친 뒤 결승대국에서 최철한에게 승리, 통산 세 번째 우승컵으로 정상에 복귀했다.

한 마디로 홈런 아니면 삼진의 연속이었다.

이 9단 개인적으로도 한 대회에서 3회 이상 우승한 것은 후지쓰배가 유일하다. 이9단 외에 후지쓰배에서 3회 우승한 기사는 조훈현 9단이 있지만, 이9단은 2000년 이후 3회 우승을 '몰아치기'하며 상승세를 보이고 있는 데다 이번 대회에서도 4강에 진출해 통산 단독 4회 우승의 신기록 수립도 가능하다.

이세돌 9단은 8강전이 끝난 뒤 "그 동안 후지쓰배에서는 첫 판 탈락 아니면 우승이었다. 이번 대회에는 4강까지 온 만큼 느낌이 좋다"라고 말했다.

또한 이세돌은 "4강전 상대가 박정상이 아닌 저우허양이라는 점이 마음에 든다. 박정상은 이번 4강전이 개인적으로도 매우 중요한 판이기에 (내가 만났다면) 부담스러울 것"이라고 말했다.

이 9단이 박정상의 대국을 두고 개인적으로 중요한 판이라고 말한 것은 박정상이 4강전에서 승리해 결승에 진출할 경우 병역혜택을 받을 수 있게 되는 점을 가리킨 듯.

응씨배와 후지쓰배 1, 2위자는 관련 법규에 따라 병역혜택을 받게 된다. 박정상의 4강전 상대는 최철한 9단이다. 후지쓰배 4강전은 오는 7월1일 일본에서 열린다.

대한생명 '세계 어린이 국수전' 개최

6개부문…27일까지 신청 접수

대한생명이 한국과 중국, 일본, 프랑스 등 8개국 바둑 애호 어린이 1만명 이상이 참가하는 국수전을 개최한다.

신청 기간은 27일까지로 대한생명과 한국기원 홈페이지, 대한생명 지점,영업소에서 신청받는다.

바둑 실력에 따라 6개 부문으로 나눠 7월 1~17일 지역별 예선이 펼쳐지며 본선은 8월8일 서울 여의도 63빌딩에서 열린다. 우승자에게는 장학금과 상장이 수여된다.

"北 유치원생들도 바둑열기 후끈"

조선신보 인터넷판 소개

북한에서 열린 한 바둑대회에 유치원생들이 대거 참가해 주목을 끌었다고 재일본 조선인총연합회 기관지 조선신보 인터넷판이 지난 19일 소개했다.

이 신문에 따르면 최근 바둑대회에서 5살난 어린이 2명이 평안남도와 평안북도팀 소속으로 출전하는 등 많은 유치원생들이 참가했다.

이 대회는 북한에서 열리는 바둑대회 중 가장 큰 대회로, 소학교 이상의 학생들이 참가하는 것이 관례여서 이번 유치원생의 대거 참가는 이례적인 일로 받아들여졌다.

대회에 참가한 유치원생들은 비록 경기 결과는 우수하지 못했지만 나이 차이가 큰 소·중학교 학생들과 경기하는 모습 그 자체만으로도 관계자 및 바둑애호가들에게 깊은 인상을 남겼다고 조선신보는 밝혔다.

북한에서는 10여년전 최은하 어린이가 세계아마추어 바둑선수권대회에서 우수한 성적을 기록한 이후 바둑 열기가 크게 높아진 것으로 전해지고 있다.

조선신보는 "(북에서는) 자식들을 바둑 강자로 키우려는 부모들이 적지 않다"면서 "이번 경기대회에 유치원 어린이들이 출전한 것은 그러한 추세를 보여주는 것이다"고 말했다.

제15회 光日盃 광주·전남 직장바둑대회

선택의 기로

2보(10~28)

白 박광주 5단 〈광양제철〉

黑 이강민 5단 〈PCA생명〉

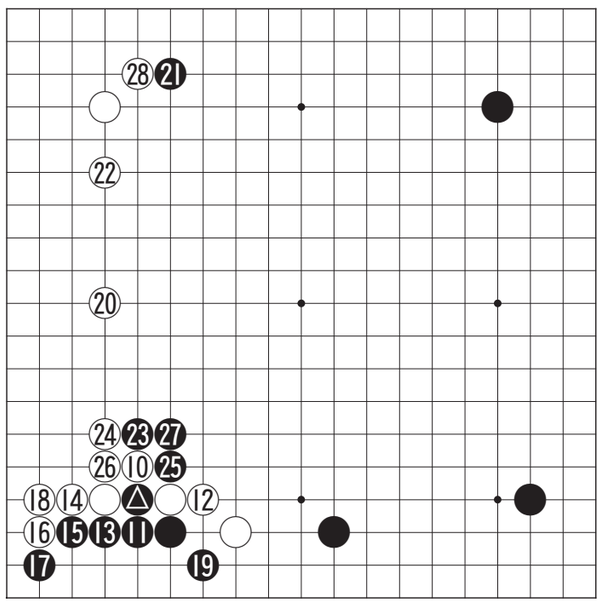

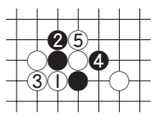

〈참고도〉

전보 마지막 흑 △로 찌른 수는 어려워 보이지만 흔히 볼 수 있는 상용 정석이다. 하지만 축이 불리할 때는 주의해야 한다.

백이 참고도의 1로 아래에서 끊어가는 수가 성립하게 된다. 흑이 2로 이을 때 백이 3으로 이은 뒤 4의 단수에 5로 나가게 되면 흑이 망하는 결과가 되고 만다. 좌우의 흑중 한 곳이 잡히게 되는 것이다.

백이 10으로 받은 이상 19까지는 외길수순이나 다름없다. 두 대국자도 수순을 예상한 듯 일사천리로 바둑을 두어간다.

백으로서는 이후의 행보가 고민이다. 부분적으로 본다면 27의 곳에 호구치는 것이 정석이다. 반면 좌상귀 화점과의 균형을 고려한다면 20의 곳이 욕심나는 자리다. 좌변 백돌과 어울려 모양을 갖출 수 있게 된다.

박광주 5단은 욕심을 부려 20의 곳을 차지하고 본다. 다만 이렇게 되면 흑이 23의 곳으로 붙여가는 맥점이 남게 된다.

이강민 5단은 정통파답게 즉각 23으로 붙여가 상대에게 손을 뺀 대가를 요구하고 나섰다. 백은 24로 받을 수밖에 없고 25의 단수에 26으로 받았다.

백은 하변을 방치한 채 좌상귀 28로 붙여간다. 과연 무슨 뜻일까.

〈오규철 9단·본보 바둑해설위원〉

생활의중심 SK telecom KT&G 전남본부

movies 인기영화 즐거운 시간 보내세요 Happy Time 영화안내

영화보다 더 재미있는 영화관 www.megabox.co.kr
메가박스
구.런던약국사거리 ♡예매1544-0600

M관	엑스맨-최후의 전쟁(12세)	최고급관
2관	비열한 거리(18세)	
3관	강적(15세)	
4관	럭키 넘버 슬레븐(18세)/밴디다스(12세)	
5관	포세이돈(12세)/엑스맨-최후의 전쟁(12세)	
6관	이온 플럭스(12세)	
7관	착신아리 파이널(15세)	
8관		
9관	비열한 거리(18세)	

Megatizen Day 매주 목,금 영화 4,000원 관람(5/11~6/30)
• 이프유 주차장 이용시 3시간 무료
(단, 영화관람고객에 한함):3시간 초과시 정상요금 부과
★팝콘이 무제한 공짜(매일저녁 7시부터 8시까지)★

— 주차장이 편한 극장 —
엔터 시네마
충장로 5가 ☎ 228-2700

1관	엑스맨3(12세)
2관	럭키넘버슬레븐(18세)
3관	포세이돈(12세)
4관	오멘(18세)
5관	밴디다스(12세)
6관	미션 임파서블 3(15세)
7관	비열한 거리(18세)

■통신카드+신용카드(중복할인 가능)
6월6일부터상영 금,토(2일간) 심야상영 •자주식 동시 주차장 200대(3시간 무료)•
• 매주 월요일 화요일 영화 보는날 2,000원 할인(공휴일제외) • 매주 금·토 심야 2,000원 할인
• 매주 목요일 Teen Age Day 중, 고생 1,500원 할인(공휴일제외)

황토시장 영화시장 • 예매:www.loycbc.com/ 1566-7942
콜롬버스 시네마 하남점 상무점
하남점(무역회관뒷편) 상무점(상무병원과 이마트 사이)

1관	착신아리 파이널(15세)	
2관	럭키넘버 슬레븐(18세)	
3관	햇지(더빙)(전체) / 비열한 거리(18세)	
4관	비열한 거리(18세)	
5관	이온 플럭스(12세)	
6관	강적(15세)	
7관	강적(15세)	
8관	포세이돈(12세)	
9관	환생(15세) / 엑스맨(12세)	
10관	엑스맨:최후의전쟁(12세)	

• 호남 최대 주차장 ◎매일심야 상영합니다
콜롬버스 하남점 (10개관) 절찬리 상영중
1566-7942 상담원연결 방법→ (1번 or 2번) → 0번

정우부동산랜드
☎(代)671-0923 핸 011-607-2213
(진월동 대성여고입구 동성고후문사이)
상업지역 130평 급매
·월산동 40M 도로접 단층주택(직사각형) 평당600만원 35M×40M도로부근
소태동 G/B 전,임야 6850평매도
·2차순환도로 T/G부근(전1600평 건축물1동)부자, 기도원적합 평당2만5천원
장성 북하 신성리 임야 6570평
·가족묘지적합 포장도로접 평당13000원
나주 용산동 생녹지 587평
·외국어고앞 (답)생산녹지능로접 평당 8만5천원
광주대학 입구상가 233평 매도
·대90 건233(600세대 APT상가 3층 일체) 융자3억 (교회 및 스포츠센타적합) 매도가 8억급매
보전녹지 2천평 매도
·진월동(금당산, 진월초등, 태평사옆)보전녹지임야 2천평 평당60만원
주말농장 및 묘지용 410평
·화순읍 세랑리(칠구터널부근) G/B밭 (남향, 개곡) 평당12만원
진월동 2층상가 280매도
·50M도로접(부:280, 건150평)융3억 임대 7억포함 매도가 13억3천만원
남구 대촌G/B 임야20000평
·도금동(칠석부근) 의곡계획도접 평당 2만 3천원
진월동 15×10도코너 3층상가
·1층상가 2,3층주택 대40 건52평 매도가 1억7천5백만원
묘지용임야 6750평 매도
·장성 황룡 목정리(임곡부근) G/B임야 차량진입 평당 1만5천원
※자세한 정보는 홈페이지 한글주소: 정우부동산 을 클릭하세요.

한국공인중개사
☎(代)962-7100 (핸)010-4325-1323
(신창지구 신기중학교 옆)
장성지역
▶공장부지,물류창고 전문중개
▶원하시는 지역에 원하는 평수대로 가능
※ 지면관계상 물건 올리지 못한점 양해바랍니다.
공장매도
장성군 삼계면 4차선접
◎대지-약3000평
◎건물1-철골조 2층 437평
◎건물2-철골조 248평
매매가-12억(절충가능)
* 장성군 황룡, 동화, 공장부지 매물 급 구함.

매곡부동산
☎(代)576-5000
핸 010-5701-8500
매 매
북구 최대규모 사우나(찜질방)
지하 1층 지상 6층건물
• 면적:623평, 건평1500평
• 거래예정금액 (상담후결정)(융자있음)
• 임대차보증금:4억7천5백
• 월임대료:6백4십만원
• 사우나, 찜질방, 독서실, 헬스장, 주인직접직영
• 북구 매곡동 농협부근 123평 땅 매매가 2억2천만원
• 북구 매곡동 아파트 중심지역 1층상가 대지 72평 건평 36평 보3천 월150만원
• 북구 매곡동 아파트 밀집지역 코너 땅 310평 평당 430만원
• 북구 매곡동 아파트상가 42평 현수퍼 매매가 3억9천만원
• 북구 매곡동 매곡초등학교 부근 1층주택 105평 매매가 1억5천만원
• 북구 우산동 2층 코너상가 대지46평 건평50평 매매가 8천9백만원

빛고을랜드공인중개사
핸 010-9455-2200 ☎ 674-1500
광주 남구 이장동 임야600평
·인도없음 8만원 투자유망지역
광주 남구 원산동 전답 820평
·도로접 포층사한옥집근접 평당25만원
광주 남구 대지동 주택매매
·210평 평당가50만원 승용차 진입가능
광주 양과동 임야5천평 도로접 평당가 7만원
남구 양과동 주택지 매매
·노인병원부지 별장 전시장 공장부지적합 800평 평당가 75만원 광목간 도로접
남구 양과동 주택및 창고 매매
·대지 150평 공장 70평 주택 30평 시내버스 노선접 매매가 1억8천만원
남구 양과동 전원주택지 매매
·대지 300평 그린벨트 100평 승용차 진입가능 평당가 40만원 전원주택 별장부지
남구 양과동 주택 매매
·대지 220평 주택 리모델링 하였음 승용차 진입가능 평당가 85만원
함께 일할 여성상담사를 모십니다

아름다운부동산
☎(代) 062-956-8945
핸 010-3162-4989
상가건물
• 전대 후문 앞 25m도로변 대지75평 건물130평(지하1층 지상3층) 보증금9천만원 월세860만원 매매가 14억3천만원
• 광산구 월곡동 부영아파트 앞30m도로변 상업지역 대지 53평 건물30평 보증금 1억7천만원 월세 230만원 매매가 6억7천만원
투자 및 임대용지
• 광산구 운남동 주공2.3차 아파트앞 대지890평 보증금 1억5천만원 월세 530만원 매매가 평당 150만원
모텔매매
• 상무지구 객실 40개 보증금 3억5천만원 월세 1,100만원 매매가 21억5천만원
병원부지
• 상무지구150평 200평 신창지구 120평 150평 하남2지구 240평 매매가 상담후 결정
전원주택용지
• 광산구 지산동(본양 소재지인근)대지 240평 건물20평 매매가 8천5백만원
묘 지
• 장성군 진원면 산정리 임야 500평 매매가 평당 15만원
신축건물 임대
• 광산구 신창동 신창초등교와 진흥고사이 5층 신축건물 층당50평 (1층 식당 2~5층 학원적합)

국민공인중개사
핸 011-635-7939, 010-3114-6103
(두암동 무등도서관사거리 농협맞은편 2층)
건물
◎4억 호화주택
대지230평 건평60평 음식점 유아원 적합
◎4억3천 원룸 매매
시동 대126평 건평200 보증000만원 월350만원
◎7억9천 말바우 상가 매매
20×8m코너 보억8천 월500만원
◎용봉동 10억 고시원 급매
대100평 건300평 룸70개 월세1,500만원 수익있음
◎13억9천 빌딩 20×10m 코너
전대 후문 대110평 건330평 보3억3천 월900만
◎17억1층 점포 12칸 빌딩부지
보증금1억5천 월750만원포함 아파트 7,000세대 상권
◎22억 상업지역 빌딩
대150평 건600평 보증금4억5천 월세1,400만원 포함
◎33억 상업지역 빌딩
대175 건540평 보증금3억 월세2,600만원
◎49억 빌딩
보증금 17억 월세2,700만원
◎65억 상업지역 빌딩
대570 건1,650평
◎125억 빌딩 급매
대675평 건6,000평
주유소 전문중개
◎시내 8억주유소 급매
대280 건평 억50평 보6천 월440만원포함
◎10억 주유소
땅1,200평 가든포함
◎11억5천 시외 주유소
기사식당 카센타 포함 2000평 장사잘됨
◎13억 시외 주유소 급매
대200평 일매출 800만-900만원
◎17억 시외 주유소
대1,800평 휴게소 포함 건200평 하루 매출 1,200만원-1,300만원
병원부지 전문중개
◎550평 평당 650만원
◎360평 평당 850만원
◎140평 평당 900만원
◎270평 평당850만원 APT 7000세대 상권
◎9억 전원카페 대700 건160 교환가능
매매교환
◎8억9천 목욕탕 교환 매매
대135평 건370평 1층 점포5칸 주인직영
땅
◎광천동 터미널부근 상업지역 140평 상담후 가격결정
◎계림동 광고만 일반상업지역 70평 평당 250만원 20m도로접
◎곡성43만평 평당 3500 절타 적합
◎청오동 임지부지 1만평 주택20평 포함 매 1억7,000만원
◎문흥동 자연녹지 850평 평당 120만원 30m 도로접
◎광산구 생산녹지 4,000평 평당 69만원 2차선 진입로
◎광산구 자연녹지 2300평 평당 160만 점포 약 20칸 건물있음
◎창고부지 200평 기회동 평당 145만원
◎곡성 섬진강변 5000평 별장, 연수원부지 관리지역 평당 7만원
◎장성 55,000×2만원
◎담양 임야 16만평 평당 1만원
◎고창 선운사 부근 10만평 평당 15,000원 교환가능 밭 2만평포함
◎순창 임야10만평 평당5만원
◎화순 12만평 임야 평당8000원
◎곡성 농장 2만평 6억5천
◎관리지역 임야 7000평 담양 평당3만7천원 진입로 있음 경사도 15°
◎공시지가 보다 싸게 오피스텔 부지 오치 170평 평당 145만원 공시지가 평당165만원
◎오피스텔 부지 300평 평당 190만원 전대후문에서 6~7분 도보
◎각화동 자동차공업사 부지 500평 평당 160만원 상업지역
◎과수원 묘지가능 그린벨트 임야 1,800평 담양 경사도 15도미만 진입로 있음 삼성플라스에서 10분거리 평당4만원
◎23억 중고시설 연수원 실버타운 부지 12만평 건물 600평, 해남 60만평
◎자연녹지 3000평 급매 35m도로접 전교 마시멜로 장사공장 4평 평당120만원
◎북구 상업지역 500평 평당290만원 구획정리 완료
창고 급매
각화동에서 10분 대1000평 창고하동 포함 7억5천 보3500만 월세450만
A3000세대 정문 점포주택
대65 건53 1층 점포4칸 보1억 월130만원 매매 3억9천(2층 주인거주 가능)

※당신은 870만원이 있다면 무엇을 하시겠습니까?
◎당신은 870만원으로 성공한 사업자로 변신할 자신이 있습니까?
◎당신은 평생 군, 공무원, 교육자로 생활하고 퇴직하였기에 사회 물정을 몰라 사업자로 변신할 자신이 없는 사람
◎당신은 건강이 자신이 없어 사업 할 능력이 없다고 생각하는 사람
◎엄마들이여! 자녀들의 교육비 때문에 근심 걱정만 하고 있는 사람
★이력서나 자기 소개서 지참요★
광주 북구 유동사거리→현대백화점 50m방향 (농협사거리 S.K텔레콤 2층)
가칭:소자본 사업자 등대 모임
010-3453-0815
사업설명회 매주 화·목 요일 오전 10시 30분