"신예들의 반란은 없다"

'신산' 이창호 9단, 박정상 6단 꺾고 전자랜드배 2연패

'왕위전'서도 신예 이영구 5단 압도 11연패 달성 눈앞

지난달 27일 한국기원 바둑TV스튜디오에서 열린 전자랜드배 결승 2국에서 이창호 9단과 박정상 6단이 대국하고 있다.

'신예들의 반란은 없다'

'타이틀 킬러' 이창호가 패기에 찬 신예들의 포위망을 뚫고 유유히 타이틀을 쓸어담고 있다. 격전장은 제40기 왕위전과 제3기 전자랜드배. 도전자들은 신예강자인 이영구 5단과 박정상 6단이다.

예전 같으면 이창호 9단의 승리를 의심할 사람은 아무도 없었을 것이다. 하지만 당초 형세는 '두 명의 젊은 사자가 양쪽에서 이창호 9단을 포위한 형국'으로 팬들의 흥미를 자아내기에 충분했었다.

막상 뚜껑을 열자 결과는 예상대로 이창호 9단의 완승이었다. 지난달 27일 열린 전자랜드배 결승 2국에서 이창호 9단은 무난히 2연패를 달성했다. 박정상 6단은 이창호라는 '장벽' 앞에서 오금을 제대로 펴지 못했다. 179수 만에 백 불계패.

대국 내용에서도 완패였다. 박 6단은 큰 실수 없이 대국을 이끌었다는 평가를 받았지만 이 9단의 철저한 국면 운영에 이렇다 할 승부처를 찾지 못하고 압도당한 한 판 승부였다.

박 6단은 제1국에서 반집으로 승부를 다툴 정도로 이 9단을 몰아세운 것으로 위안을 삼아야 했다.

이창호 9단은 왕위전에서도 신예강자 이영구 5단과 샅바싸움을 벌이고 있다. 이 9단이 이기면 이 대회 11연패 달성이다.

이 9단은 지난 96년 유창혁 9단으로부터 왕위를 쟁취한 이후 왕위전 39년 사상 처음으로 10연패를 달성했다. 이 9단이 왕위를 지킨 10년 동안 조훈현, 유창혁, 이세돌, 서봉수 등 내로라 하는 강자들이 도전했지만 단 한 차례도 정상을 넘보지 못했다.

이 9단은 지난 23일 한국기원에서 열린 5번기 1국에서 206수만에 백으로 1집 반승을 거두고 타이틀 접수를 예약하고 있다.

이 대국은 이 9단의 수성 여부도 관심이지만 도전자 이영구 5단과 토끼띠 띠 동갑의 대결로도 화제를 모으고 있다.

하지만 이영구 5단은 이 대국 포함, 올해 이창호 9단과 대국에서 3전 전패를 당하고 있어 이창호 9단이 무난하게 승리할 것이라는 관측이 지배적이다.

이영구 5단은 2001년 프로에 입문한 뒤 지난해 마스터즈 제왕전에서 우승했으며 신예대회에서 세 번 준우승한 경력이 있다.

입단 후 꾸준하게 성인 타이틀을 노크해온 이영구 5단이 거함 이창호와의 만남을 어떻게 마무리할 지 관심이 집중되고 있다. 도전 2국은 오는 12일 열린다.

/윤영기기자 penfoot@kwangju.co.kr

바둑방송 진행자, 한해원

'에스페란토 홍보대사'에

여류 프로기사이자 바둑방송 진행자로 잘 알려진 한해원 2단(사진 오른쪽)이 에스페란토 홍보대사로 위촉됐다.

한국에스페란토협회(회장 이영구)는 지난 26일 마포구 마포동에 위치한 협회 사무실에서 한해원 2단에게 홍보대사 위촉장을 수여했다.

'희망하는 사람'이란 뜻을 지닌 에스페란토는 1887년 폴란드의 자멘호프 박사가 창안한 국제 공용어.

네덜란드 로테르담에 본부를 두고 있는 세계 에스페란토협회는 '1민족 2언어주의'에 입각해 같은 민족끼리는 모국어를, 다른 민족과는 에스페란토의 사용을 주창하고 있다.

현재 한국외국어대 중국어과 4학년에 재학 중인 한해원 2단은 학교 수업을 통해 에스페란토와 인연을 맺게 됐다.

위촉장을 받은 한 2단은"에스페란토를 알리기 위해 최선을 다하겠다. 개인적으로 바둑책을 에스페란토로 번역해 해외에 보급하는 일을 해보고 싶다"라고 소감을 말했다.

"국제바둑학술대회 논문 공모합니다"

국문 요약본-20일까지, 최종본-9.30일 마감

한국바둑학회가 오는 10월 21일부터 24일까지 전북 전주시에서 개최되는 제4회 국제바둑학 학술대회 논문을 공모한다.

논문 발표자는 국내 5명, 국외 10명으로 논문의 주제는 '바둑과 문화' '컴퓨터 바둑·바둑수학' '스포츠로서의 바둑' 등 세 가지다.

논문은 영어로 제출, 발표해야 하며 논문 발표를 원하는 사람은 오는 20일까지 국문 요약본을 미리 제출해야 한다. 논문 최종 발표자 선정은 7월31일, 논문 최종본 마감은 9월 30일까지다.

이번 학술대회를 준비 중인 명지대학교 바둑학과 남치형 교수는 "학술대회 기간 국무총리배 세계아마바둑선수권대회를 포함한 많은 바둑대회들이 전주에서 열리게 된다. 결코 딱딱하지 않은, 마치 축제와 같은 학술대회 분위기를 느낄 수 있을 것"이라고 말했다.

문의는 명지대학교 바둑학과. 031-330-6259.

제15회 光日盃 광주·전남 직장바둑대회

승부 걸린 패

2회전 제 8보(135~163)

白 박광주 5단 〈광양제철〉

黑 이강민 5단 〈PCA생명〉

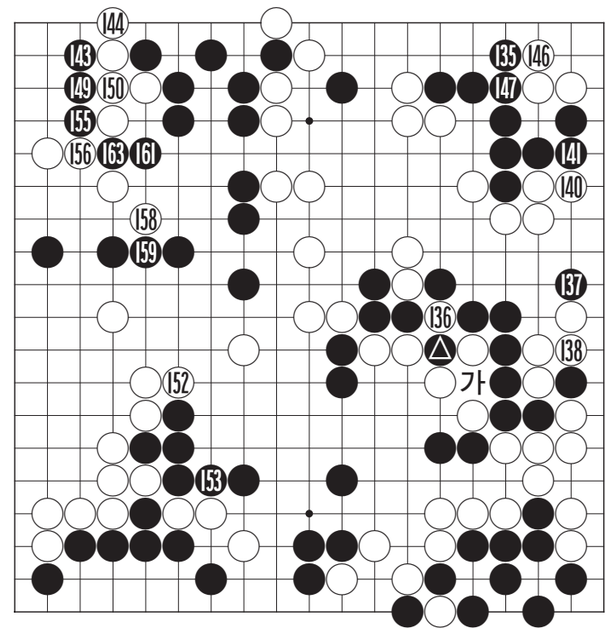

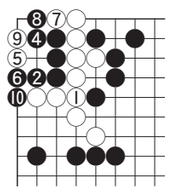

〈참고도〉

중앙에서 승부가 걸린 천지대패가 벌어지고 있다. 이 패는 자체로만 놓고 본다면 백에게 부담이 많다. 흑은 언제든 '가'로 몰아 선수로 살아갈 수가 있다.

그러나 그렇게 물러서는 순간 바둑은 지고 만다. 서로 물러설 수 없는 절대의 '승부패'가 돼 버린 것이다.

백이 믿고 있는 것은 우상귀의 팻감 공장. 그런데 흑도 지지않고 손해를 감수하며 좌상귀 143에 붙여간다.

이 곳은 젖혀 잇는 것과 비교하면 무려 4집 정도 손해다. 그러나 이 패가 승부를 좌우한다는 계산 아래 과감하게 이곳에 패를 써간 것이다. 손해를 보아가며 이 곳에 패를 쓰고 나자 149부터 161까지 팻감이 많아져 백이 패를 이기기 힘들게 되었다.

161의 패를 받아준다면 참고도의 흑 2로 막는 수도 패가 된다. 3으로 패를 해소하면 4로 두고 이하 10으로 넘어가 백이 몰사하게 된다.

견디지 못한 박 5단은 162로 패를 불청하고 좌하귀 사활에 승부를 걸었는데…

139,145,151,157,162는 △의 곳. 142,148,154,160은 136의 곳.

〈오규철 9단·본보 바둑해설위원〉

생활의중심 SK telecom KT&G 전남본부

movies 인기영화 즐거운 시간 보내세요 Happy Time 영화안내

영화보다 더 재미있는 영화관 www.megabox.co.kr
메가박스
구.런던약국사거리 ♡예매1544-0600
M관 수퍼맨 리턴즈(전체) 최고급관
2관 착신아리 파이널(15세)
3관 강적(15세)
4관 럭키 넘버 슬레븐(18세)
5관 비열한 거리(18세)
6관 하프 라이트(15세)/아치와 씨팍(18세)
7관 엑스맨-최후의 전쟁(12세)
8관 수퍼맨 리턴즈(전체 / 디지털 상영)
9관 아랑(15세)
Megatizen Day 매주 목,금 영화 4,000원 관람
• 이프유 주차장 이용시 3시간 무료
(단, 영화관람고객에 한함):3시간 초과시 정상요금 부과
★팝콘이 무제한 공짜(매일저녁 7시부터 8시까지)★

— 주차장이 편한 극장 —
엔터 시네마
충장로 5가 ☎ 228-2700
1관 엑스맨3(12세)
2관 럭키넘버슬레븐(18세)
3관 포세이돈(12세)
4관 하프라이트(15세)
5관 아랑(15세)
6관 밴디다스(12세)
7관 비열한 거리(18세)
■통신카드+신용카드(중복할인 가능)
6월22일부터상영 금,토(2일간) 심야상영 • 지주식 동시 주차장 200대 (3시간 무료) •
• 매주 월요일 화요일 영화 보는날 2,000원 할인(공휴일제외) • 매주 금·토 심야 2,000원 할인
• 매주 목요일 Teen Age Day 중, 고생 1,500원 할인(공휴일제외)

향토사랑 영화사랑 • 예매:www.joycbc.com/ 1566-7942
콜롬버스 시네마 하남점 상무점
하남점(무역회관뒷편) 상무점(상무병원과 이마트 사이)
1관 이온 플럭스(12세) / 럭키넘버 슬레븐(18세)
2관 착신아리 파이널(15세)
3관 수퍼맨 리턴즈(전체)
4관 수퍼맨 리턴즈(전체)
5관 아치와 씨팍(18세)
6관 강적(15세)
7관 비열한 거리(18세)
8관 하프 라이트(15세)
9관 아랑(15세)
10관 엑스맨:최후의전쟁(12세)
* 호남 최대 주차장 ※매일심야 상영합니다
콜롬버스 하남점 (10개관) 절찬리 상영중
1566-7942 상담원연결 방법→(1번 or 2번)→0번

곽내영고시학원
"교원임용 강좌에도 질적 차이가 있습니다."
여름방학 특강 개강 7월 1일(현재 예약접수중)
▶ 교육학/곽내영 선생 ▶ 국어/최병해 교수 ▶ 국어교육론/마운용 교수 ▶ 영어/송옥 교수
▶ 수학/임대성 교수 ▶ 과학교육론/장영민 교수 ▶ 물리/장영민 교수 ▶ 화학/이영철 교수
▶ 생물/강치욱 교수 ▶ 지구과학/박명순 교수 ▶ 사회교육론/김형수 교수 ▶ 일반사회/김형수 교수
▶ 체육내용학/김용호 교수 ▶ 체육교육론/조남용 교수 ▶ 미술/김성희 교수 ▶ 음악/박성선 교수
▶ 유아교육과정/임미선 선생 ▶ 초등교육과정/위재권 선생
전국 최강의 강사진 만을 모셨습니다.
수강문의 : 062-529-0090 전남대 정문앞(신안사거리) http://www.naeyoung.com

교원임용 동영상 강의
에듀뷰넷
http://www.eduview.net
생생한 학원강의를 원하는 시간 원하는 장소에서 언제든지 수강 가능!
전국최고의 유명강사진 총집결
교육학 곽내영 / 유아교육 임미선 / 미술 김성희
국어 최병해팀 / 영어 송옥 / 수학 임대성
체육 김용호팀 / 공통과학 장영민팀 / 일반사회 김형수
현재 성황리 강의중
문의 : (02)816-1646

2007년 교원임용고사 대비
여름방학 문제풀이 대 특강
2006년 임용고시 최고의 적중률을 자랑하는 교수진!!
교육학 유길준 교수(직강) 개강 7월 9일(일) 10:00~19:00
국어 유광재 교수(직강) 개강 7월 8일(토) 10:00~18:00
영어 이현 교수(직강) 개강 7월 6일(화) 10:00~17:00
과학교육론 류호창 교수(직강) 개강 7월 8일(토) 13:00~19:00
간호학 신희원 교수(직강) 개강 7월 7일(금) 10:00~17:00
유아교육 박수정 교수(직강) 개강 7월 4일(화) 15:00~21:00
초등교육 배재민 교수(직강) 개강 7월 8일(토) 13:00~19:00
선생님을 향한 당신의 꿈을 이루어 드리겠습니다.
현대교원임용고시학원
www.hgosi.net
전남여고 앞 222-6790

여름방학 대특강 개강 7월 3일
주간/야간반 운영 7월 10일(월) 2차 개강
인터넷 모의고사 무료
본인 성적 확인하시고 상담을 하시면 보다 더 정확한 상담을 해드릴 수 있습니다.
최고의 교재
공무원시험 새로운 무등과 함께 시작하십시오!! 수많은 공무원이 무등출신입니다
무등고시학원 동부경찰서뒤 222-4560

공인중개사 주택관리사
전국 수석 본·원·출·신 송은영님 평균 96.7
7월 3일 첫진도 시작반
! 합격률 1위에 이은 또 하나의 쾌거 !
제16회 공인중개사 시험 광주지역 합격자 384명 중 본원출신 307명 합격!
제15회 공인중개사 시험 광주지역 합격자 623명 중 본원출신 498명 합격!
합격률 1위
광주고시학원 www.gwangjugosi.com ☎ 227-8003
도청 앞 전일빌딩 뒤 / 지하철 도청역 6번출구

hanbitgosi.co.kr
축구에 월드컵이 있다면 합격의 영광뒤엔 한빛공무원 학원이 있습니다.
여름방학 잡아라!! 7·9급 공무원 대특강
두배빠른 합격시스템= 이론정리+문제풀이=동시개강
개강 : 1차 6월 26일/ 2차 : 7월 3일 마감임박 예약필수(주/야간반-종합/단과반 모집)
한빛공무원학원
전남대 후문앞 (서울고시학원 바로 앞) ☎ 234-0234