영산강 수질 개선·광주천 침수피해 예방

하수관거 377㎞ BTL 정비키로

〈민간투자방식〉

광주시는 영산강 수질 향상과 환경친화적인 도시기반 구축을 위해 377.2㎞구간의 하수관거 정비사업을 민간투자방식(BTL)으로 추진한다.

광주시는 10일 "수질오염총량제 실시에 따라 2010년까지 광주·전남 경계지점 목표 수질을 달성하기 위해 민간투자방식을 도입키로 하고 지난 4월 환경부에 사업계획서를 제출한 데 이어, 최근 환경부 실무팀의 현장답사까지 마쳤다"고 밝혔다.

사업계획서에 따르면 광주시는 2007년부터 2010년까지 중앙·서창·송암·하남 등 4개 하수처리역의 11개 분구 하수관거 377.2㎞를 정비해 현재 87.51%인 하수관거 보급률을 95%수준으로 끌어올린다.

11개 분구는 학동·지원동 등 광주천 인근 상습 침수 구역을 포함하고 있어 사업이 완공되면 광주천 수질개선은 물론 침수피해지역 해소 등도 기대된다.

광주시는 이를 위해 사업자가 민간자본으로 하수관거 정비를 우선 시행하고, 공사완료 다음연도부터 20년간 임대료를 받아 사업비를 회수하도록 하는 민간투자방식(BTL)을 도입키로 하고 환경부와 협의중이다.

광주시는 임대기간중 공사비·이자·유지관리비 등 총 투자비용을 사업자에게 균등분할 지급하기 위해 3천953억원(국비 1천186억원·시비 2천767억원)을 확보한다는 계획이다.

광주시는 오는 9월 사업이 확정되면 12월중에 시의회의 승인을 받아 사업추진방법을 결정하게 된다. 사업은 광주시가 직접 추진하거나 환경관리공단에 위탁하는 방안 중에 하나를 선택할 예정이다.

이어 2007년에는 하수관거정비사업 타당성 조사·기초조사 및 기본계획 수립·사전환경성 검토용역(1~5월), 민간투자대상사업 지정(5월),우선협상대상자 선정(9월), 우선협상대상자와 실시협약 체결(10월) 등을 본격적으로 추진한다.

광주시는 지난 4월부터 시작한 '영산강 수질오염 총량제 시행 계획'에 따라 2010년까지 영산강 광주·나주 경계지점의 수질(생물화학적산소요구량· BOD)을 당초 5급수(8.2ppm)에서 3급수(5.6ppm)으로 개선해야 한다.

하지만 국고지원비율이 최고 30% 수준에 불과한 상황에서 목표년도까지 하수관거정비 등에 소요되는 5천401억원중 4천164억의 지방비를 마련하는데 애를 먹고 있다.

광주시 관계자는"BTL 방식은 국비보조를 통한 사업보다 사업시행기간을 단축시킬 수 있다"며 "대규모 민간자본유치로 지역경제 활성화에도 큰 몫을 할 것으로 기대한다"고 밝혔다.

/김주정기자 jjnews@kwangju.co.kr

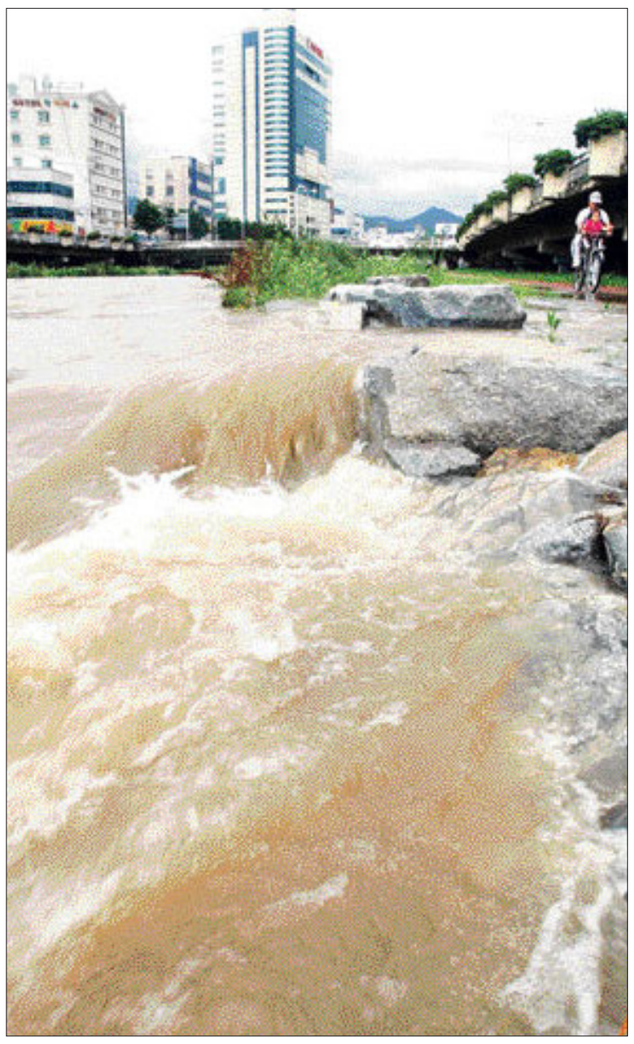

10일 폭우로 넘쳐흐르는 광주천. 광주시는 영산강과 광주천 수질 향상과 환경친화적인 도시기반 구축을 위해 하수관거 정비사업을 민간투자방식(BTL)으로 추진키로 했다. /위직량기자 jrwi@kwangju.co.kr

▲ BTL(Build- Transfer-Lease·건설-이전-임대)=민간이 먼저 자금을 투입해 공공시설을 짓고 정부나 지방자치단체가 이를 임대해서 쓰는 민간투자방식이다.도로·철도·학교·환경시설·문화시설 등 민간투자법에 열거된 44개 사업이 투자대상이 된다. 하수관거의 경우 민간사업자가 투자한 비용을 20년간 균등분할상환해준다.

광주시 에너지 절약 팔 걷었다

백화점·병원 등 29곳 자발적 참여 협약

▲석유환산톤(TOE : Ton of Oil Equivalent)=어떤 물질에서 나오는 에너지의 양을 석유를 연소시킬 때에 발생하는 에너지의 양으로 바꾸어 부르는 단위이다. 1TOE는 원유 1t의 발열량 107kcal.

광주시가 '에너지 절약 자발적협약(Voluntary Agreement)'의 기준을 크게 강화했다. 고유가 극복을 위해서다.

광주시는 10일 연간 에너지 소비량이 1천TOE가 넘는 백화점과 병원,학교 등 대형건물 29곳을 에너지 절약 자발적 협약 대상으로 선정, 다음달부터 적용에 들어가기로 했다. 정부 지침상 자발적 협약 대상건물은 연간 에너지소비량이 2천TOE(석유환산톤) 이상이 해당되지만 시는 전국에서 처음으로 1천TOE로 기준을 강화했다. 이에 따라 신세계와 롯데 등 대형백화점을 비롯 대학, 관공서 등 29곳이 추가로 포함됐다.

시는 지난해 기아차 광주공장과 삼성 광주전자 등 23곳과 자발적협약을 맺고 에너지 절감 시책을 추진해오고 있다. 특히 강화된 기준을 따른 건물주에 대해서는 시설자금과 세제, 기술지원, 기업이미지 제고를 위한 홍보 등의 다양한 인센티브를 제공할 계획이다.

이 협약은 에너지를 소비하는 기업 등이 에너지 절약 및 온실가스 배출 감소 목표 등을 제시, 이행하면 지자체는 모니터링과 평가 등을 거쳐 자금과 세제 등을 지원하는 상호 윈윈(Win Win) 시책이다.

유용빈 광주시 에너지담당은 "기준 강화로 연간 1천500여TOE 절감과 온실가스 5천500여t 감소 등 쾌적한 도시 환경 조성에도 기여할 것으로 예상된다"고 밝혔다.

/김주정기자 jjnews@kwangju.co.kr

'여름독서교실' 운영

광주시립(무등·사직·산수)도서관은 여름방학을 맞아 초등학교 4·5학년 어린이들을 대상으로 '여름독서교실'을 연다. 운영기간은 24일부터 28일까지 5일간으로 주제는 '자연·생명의 노래'다.

11일부터 20일까지 무등·사직·산수 도서관별로 선착순 50명만 모집한다. 문의 무등(613-5347), 사직(671-0411), 산수(232-6694).

/정상필기자 camus@kwangju.co.kr

북구청 '주민제안' 모집

광주시 북구청은 주민들과 직원들의 창의적인 의견을 구정에 반영하기 위해 오는 10월 31일까지 '2006년 하반기 제안모집'을 실시한다"고 10일 밝혔다.

제안 모집분야로는 ▲주민의 생활에 편익을 줄 수 있는 새로운 시책이나 제도 ▲불합리한 현행 제도·관행 등의 개선방안 등 전분야가 해당되지만, ▲단순건의 ▲생활민원 ▲불만 등은 제외된다.

/이승배기자 lsb54@kwangju.co.kr

市, 해피 콜 확대…청렴행정 추진

광주시는 10일 해피 콜(Happy Call) 확대운영·클린카드제 실시·감사결과 공개·부패방지 민간협력 활성화·청렴행정 풍토조성 등 청렴행정 5대 시책을 적극 추진키로 했다고 밝혔다.

해피 콜은 지난 1월부터 건설·환경·자동차 등 민원처리 5대 취약 분야를 선정, 민원인에게 전화를 걸어 서비스 만족도를 조사하는 것으로, 시는 민원인들의 호응을 바탕으로 각종 인·허가와 공사현장 지도·감독업무 전 분야로 확대 실시할 방침이다.

또 시 본청 94개, 직속기관·사업소 168개 등 262개 법인카드에 '클린기능'을 추가해 주점, 이·미용원 등에서는 원천적으로 활용할 수 없도록 했다.

오는 9월부터는 시 본청은 물론 산하 기관 등을 상대로 실시한 자체 감사결과를 모두 공개키로 하고 합리적인 공개방법·절차를 검토중이다.

/김주정기자 jjnews@kwangju.co.kr

생활안내

교통안내

광주종합버스터미널	360-8114
철도안내	1544-7788
대한항공	222-2000
아시아나항공	221-6300
한국도로공사	1588-2505

상 담

- 당직변호사(11일) 이영창 225-0015
- 법무사회 법률상담(11일) 정연길 239-1809
- 가정법률상담소 보건복지협회상폭력상담소 671-4050
- 광주 YWCA 527-0011
- 24시간 청소년상담 국번없이 1388
- 국세종합상담센터 국세청 1588-0060
- 병무민원상담 광주전남병무청 1588-9090
- 소비자 상담 광주 YMCA 232-6133, 광주 YWCA 524-5400, 주부교실 232-0643~4, 녹색소비자문제연구 369-9881

신 고

- 학교폭력 국번없이 112, 전남경찰청 226-0112, 광주지검 233-2828
- 사이버테러 (02)118
- 가정폭력 여성긴급 국번없이 1366, 여자형사기동대 363-0155, 광주 여성의 전화 363-7739, 광주 남성의 전화 673-9001
- 광주아동학대예방센터 국번없이 1391
- 광주노인학대예방센터 국번없이 1389

movies
인기영화 즐거운 시간 보내세요
Happy Time
영화안내

영화보다 더 재미있는 영화관 www.megabox.co.kr
메가박스
구.런던약국사거리 ♡예매1544-0600
M관 캐리비안의 해적-망자의 함 (12세) 최고급관
2관 수퍼맨 리턴즈 (전체)
3관 럭키 넘버 슬레븐 (15세) /아파트 (18세)
4관 비열한 거리 (18세)
5관 캐리비안 해적-망자의 함 (12세)
6관 아랑 (15세)
7관 아파트 (18세)
8관 수퍼맨 리턴즈 (전체)
9관 캐리비안 해적-망자의 함 (12세)
Megatizen Day 매주 목, 금 영화 4,000원 관람
■ 이프유 주차장 이용시 3시간 무료 (단, 영화관람고객에 한함):3시간 초과시 정상요금 부과
★팝콘이 무제한 공짜 (매일저녁 7시부터 8시까지)★

— 주차장이 편한 극장 —
엔 터 시네마
충장로 5가 ☎ 228-2700
1관 엑스맨3 (12세)
2관 비열한 거리 (18세)
3관 포세이돈 (12세)
4관 하프라이트 (15세)
5관 아랑 (15세)
6관 밴디다스 (12세)
7관 캐리비안의 해적 (12세)
8월22일부터상영 금,토(2일간 심야상영 ★자주식 등시 주차장 2대 (3시간 무료)★
★매주 월요일 학생의 날 보통 2,000원 할인(공휴일제외) ★매주 금·토 심야 2,000원 할인
★매주 목요일 Teen Age Day 중, 고생 1,500원 할인 (공휴일제외)

황토시장 영화시장 ★예매:www.joycbc.com/ 1566-7942
콜롬버스 시네마 하남점 상무점
하남점(무역회관뒷면) 상무점(상무병원과 이마트 사이)
1관 아랑 (15세)
2관 비열한 거리 (18세)
3관 수퍼맨 리턴즈 (전체)
4관 수퍼맨 리턴즈 (전체)
5관 아파트 (18세)
6관 파이스토리 (전체/더빙) / 강적 (15세)
7관 캐리비안의 해적 (12세)
8관 엑스맨-최후의 전쟁 (12세)
9관 아파트 (18세)
10관 캐리비안의 해적 (12세)
★호남 최대 주차장 ●매일심야 상영합니다
콜롬버스 하남점 (10개관) 절찬리 상영중
1566-7942 상담원연결 방법→ (1번 or 2번) →0번

씨너스 광주 8개관
7月 개관 예정
T.383-3445~7
★상가임대문의★
T.(062)384-3535

곽내영고시학원
"교원임용 강좌에도 질적 차이가 있습니다."
초등교사, 중등교사, 보결교사, 유사원교사, 전문상담교사, 영양교사 임용시험을 구분하고 다양한 학생들의 학습욕구를 해결하려면 우선 다양하고 정교한 합격커리큘럼과 그것을 실행할 수 있는 시스템 및 학생규모등 제반 여건이 갖추어져야 하고, 비교 우위의 최고 강사진이 전공과목별로 담당해야 합니다. 곽내영 교육의 교수진은 하루, 이틀이 구성된 것이 아니라 수년간 수많은 합격자들을 배출한 높은 합격률로써 입증된 최고 강사진 입니다. 그러므로, 합격자들은 이구동성으로 말합니다. "역시, 교원임용시험은 교수진이 최고여야 돼"
여름방학 특강 개강 7월 1일(현재 예약접수중)
▶ 교육학/곽내영 선생 ▶ 국어/최병해 교수 ▶ 국어교육론/마운용 교수 ▶ 영어/송옥 교수
▶ 수학/임대성 교수 ▶ 과학교육론/장영민 교수 ▶ 물리/장영민 교수 ▶ 화학/이영철 교수
▶ 생물/강치욱 교수 ▶ 지구과학/박명순 교수 ▶ 사회교육론/김형수 교수 ▶ 일반사회/김형수 교수
▶ 체육내용학/김용호 교수 ▶ 체육교육론/조남용 교수 ▶ 미술/김성희 교수 ▶ 음악/박성선 교수
▶ 유아교육과정/임미선 선생 ▶ 초등교육과정/위재권 선생
전국 최강의 강사진 만을 모셨습니다.
수강문의 : 062-529-0090 전남대 정문앞(신안사거리) http://www.naeyoung.com

교원임용 동영상 강의
에듀뷰넷
http://www.eduview.net
성공한 학원강의를 원하는 시간 원하는 장소에서 언제든지 수강가능!
전국최고의 유명강사진 총집결
교육학 곽내영 / 유아교육 임미선 / 미술 김성희
국어 최병해님 / 영어 송 옥 / 수학 임대성
체육 김용호님 / 공통과학 장영민님 / 일반사회 김형수
현재 성황리 강의중
문의 : (02)816-1646

2007년 교원임용고사 대비
여름방학 문제풀이 대 특강
2006년 임용고시 최고의 적중률을 자랑하는 교수진!!
교육학 유길준 교수(직강) 기강 7월 9일(일) 10:00~19:00
국 어 유광재 교수(직강) 기강 7월 8일(토) 10:00~18:00
영 어 이 현 교수(직강) 기강 7월 6일(화) 10:00~17:00
과학교육론 류호창 교수(직강) 기강 7월 8일(토) 13:00~19:00
간호학 신희원 교수(직강) 기강 7월 7일(금) 10:00~17:00
유아교육 박수정 교수(직강) 기강 7월 4일(화) 15:00~21:00
초등교육 배재민 교수(직강) 기강 7월 8일(토) 13:00~19:00
선생님을 향한 당신의 꿈을 이루어 드리겠습니다.
현대교원임용고시학원
www.hgosi.net
전남여고 앞 222-6790

여름방학 대특강
개강 7월 3일
주간/야간반 운영
7월 10일(월) 2차 개강
인터넷 모의고사 무료
본인 성적 확인하시고 상담을 하시면 보다 더 정확한 상담을 해드릴 수 있습니다.
최고의 교재
공무원시험 새로운 무등과 함께 시작하십시오!! 수많은 공무원이 무등출신입니다
무등고시학원 동부경찰서뒤 222-4560

공인중개사 주택관리사
전국 수석 문·원·출·신 송 은 영 님 평균 96.7
광주고시학원
7월 3일 첫진도 시작반
합격률 1위에 이은 또 하나의 쾌거
제16회 공인중개사 시험 광주지역 합격자 384명 중 본원출신 307명 합격!
제15회 공인중개사 시험 광주지역 합격자 623명 중 본원출신 498명 합격!
광주고시학원 www.gwangjugosi.com ☎ 227-8003 도청 앞 전일빌딩 뒤 / 지하철 도청역 6번출구

hanbitgosi.co.kr
"10월 1일 선관위" "9월 24일 선관위" 시험대비
7·9급 문제풀이반 개강 1차:8월 1일 마감임박 2차:9월 1일 예약접수
7·9급 공무원 이론반 - 짝수반/홀수반 매월 첫진도 개강
한빛공무원학원
전남대 후문앞 (서울고시학원 바로 앞) ☎234-0234