최승집씨 취업문제 다룬 1인극

아시아 광대전

한국민족극운동협회와 동아시아 민중연극 네트워크 주최로 29일 옛 전남도청 일원에서 열린 '2006 아시아 광대전-광주'에 참여한 최승집씨가 취업 문제를 다룬 '일상'을 선보이고 있다.

31일까지 계속되는 이번 공연에는 한국을 비롯, 홍콩·대만·일본·중국 등 5개국에서 참가한 21명의 배우들이 이주 노동자, 노숙자, FTA 등 각 나라가 안고 있는 고민들을 1인극 형식으로 무대에 올린다.

/위직량기자 jrwi@kwangju.co.kr

최첨단 애니메이션 전용 상영관 문열어

광주 광산구 청소년 수련관에

현장에 있는 것처럼 생생한 화면을 즐길 수 있는 최첨단 애니메이션 전용 상영관이 문을 열었다.

입체영상 전문제작업체 (주)이네트(대표이사 최용석)는 최근 광주에 지사를 설립하고 광주 광산구 청소년 수련관에 전용 상영관에서 3D, 4D 애니메이션을 상영하고 있다.

현재 상영작은 우주의 미래를 배경으로 펼쳐지는 모험 이야기인 '솔라캅(13분)'과 태양계를 여행하는 과정을 그린 '로티와 비비의 우주여행(17분)' 등으로 (주)이네트가 자체 제작한 애니메이션이다.

앞으로 우리의 고전을 3D입체 영상으로 옮긴 애니메이션도 상영될 예정이다. 선녀와 나무꾼 이야기를 아름다운 금강산을 배경으로 그려낸 '만물의 신비 금강산'과 '해님 달님'이 선보인다.

최선용 이네트 부사장은 "앞으로 다양한 3D애니메이션을 선보일 것"이라면서 "광주의 3D 애니메이션 제작과 교육을 활성화할 계획이다"고 말했다.

상영시간은 월~금요일 오전 10시20분·토~일요일 오후 1·2·3시로 관람료는 2천500원이다. 062-971-5533

/곽선정기자 ksj@kwangju.co.kr

광주북구여성인력센터 국비훈련생 모집

광주북구여성인력개발센터(관장 서옥희)가 내달 1일부터 선착순으로 주부와 준고령자를 위한 단기과정 국비무료훈련생을 모집한다. 사무보조원, 조리보조원, 가사도우미 등 세 과목으로 교육기간은 각각 9.11~22, 9.11~29, 8.21~25일까지다. 참가 희망자는 주민등록등본과 신분증 사본, 사진 1장을 센터에 제출하면 된다. 문의 062-266-8500

■ 영화·책·그림으로 만나는 화가 클림트·프리다·베르메르

예술에 대한 사랑 스크린으로 부활

'클림트' '진주 귀걸이…' '프리다' 광주극장 내달 3~16일 상영 전기·소설·자서전 등도 인기

최근 일반인들의 가장 많은 관심을 모은 화가는 아마 '클림트' 였을 것이다. 피카소나 고흐처럼 대중적이지는 않지만 그의 작품 '블로흐 바우어의 초상'이 피카소의 작품을 제치고 최고가(1억3천500만달러)로 판매됐기 때문이다. 또 영화 '클림트' 개봉에 맞춰 관련 서적들도 다양하게 쏟아졌다.

8월3일~16일까지 광주극장에서는 '클림트'를 비롯, 요하네스 베르베르의 이야기를 담은 '진주귀걸이를 한 소녀', 프리다 칼로의 삶을 그린 '프리다' 등 화가를 주인공으로 한 작품이 상영된다. 영화와 함께 그들의 삶을 담은 전기와 소설, 그림을 함께 감상해 보는 건 어떨까.

〈시간표 홈페이지 참조〉

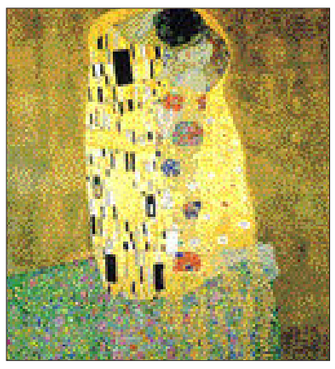

클림트 대표작 '키스'

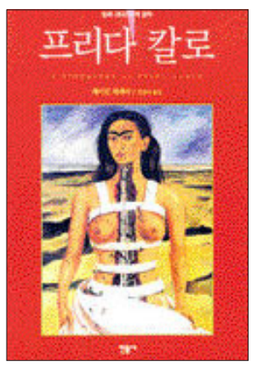

영화의 원작인 '프리다 칼로'

스칼렛 요한슨 주연의 영화 '진주 귀걸이를 한 소녀'

▲구스타프 클림트(1862~1918)

격정적인 입맞춤을 묘사한 '키스'라는 작품으로 유명한 오스트리아의 화가 클림트는 뛰어난 예술적 성과와 함께 그림 속 모델들과의 여성편력으로도 유명한 인물.

외모까지 흡사해 화제를 모은 존 말코비치가 주연을 맡은 '클림트'는 20세기말 빈과 파리를 배경으로 클림트의 예술에 대한 열정과 사랑을 그린 작품이다.

소설 '클림트-악마적 퇴폐와 고질적 순수의 공존'(갤리온)은 영화의 시나리오를 재해석했으며 엘리자베스 히키의 소설 '클림트'(예담)는 마지막 연인 에밀리 플뢰게를 통해 클림트의 생애를 들여다봤다. 또 '클림트, 황금빛 유혹'(다빈치)은 그가 즐겨 그렸던 5가지 소재로 클림트를 살펴본 책이다.

▲프리다 칼로(1907~1954)

멕시코 화가 프리다 칼로의 삶은 한편의 영화처럼 드라마틱하다. 18살 때 척추가 부러지는 사고를 당한 그녀는 29년 동안 35차례의 수술을 받아야 했고 사랑하는 사람에게 배신당했다.

멕시코의 국민 화가 디에고 리베라의 세번째 아내이자, 트로츠키의 연인, 헨리 포드와 록펠러·피카소의 친구, 열렬한 스탈린주의자, 페미니스트의 우상으로 불리는 그녀의 삶은 영화 '프리다'를 통해 부활했다.

멕시코 출신 셀마 헤이엑이 주연을 맡은 영화 '프리다'는 사실적이고 강렬한 그림에 담긴 프리다의 삶을 생생히 보여준다.

영화 '프리다'의 원작은 헤이든 헤레라가 쓴 전기 '프리다 칼로'(민음사)다. 그녀가 직접 쓴 글들을 통해 프리다를 알고 싶다면 '나, 프리다 칼로'(다빈치)를 읽어도 좋다. 또 정금희씨가 쓴 '프리다 칼로와 나혜석, 그리고 까미유 클로델'(재인)은 시대를 앞서갔던 여성 예술인들의 삶을 엿볼 수 있다.

여동생 크리스티나를 화자로 내세워 픽션을 가미한 '소설 프리다 1, 2'(예담)도 읽을 만하다.

▲요하네스 베르메르(1632~1675)

생전에 30여점의 작품만을 남긴 탓에 오랫동안 '수수께끼의 화가'로 불린 베르메르의 '진주 귀고리 소녀'는 '북구의 모나리자'로 불리는 작품.

스칼렛 요한슨과 콜린 퍼스가 주연을 맡은 '진주 귀걸이를 한 소녀'의 원작은 트레이시 슈발리에의 소설 '진주 귀고리 소녀'(강)다. 동명의 그림을 보고 화가와 그림 속 주인공의 관계를 상상으로 그려나간 소설을 원작으로 한 영화는 베르메르 작품 속 인물의 일상을 마치 그림을 보듯 화면에 옮겨놓는다.

'베르메르, 매혹의 비밀을 풀다'(돌베개)는 '우유를 따르는 여인' 등 그가 남긴 작품을 통해 화가에 대한 비밀을 벗겨나가고 '도둑맞은 베르메르-누가 명화를 훔치는가'(눌와)는 베르메르의 그림이 수차례 도난당한 사연 등 그의 작품을 둘러싼 흥미로운 이야기를 들려준다. 문의 062-225-8850. cafe.naver.com/cinemagwangju.cafe

/김미은기자 mekim@kwangju.co.kr

젊은 작가에게서 느끼는 현대 미술 다양성

하정웅 청년작가 초대전 다음달 27일까지 시립미술관

현대 미술의 다양성을 살펴보고 젊은 작가들의 패기와 열정을 느낄 수 있는 전시회가 열린다.

제6회 하정웅청년작가 초대전 '빛 2006' 이 다음달 27일까지 광주시립미술관에서 열린다.

하정웅 청년작가 초대전은 광주시립미술관에 1천여점이 넘는 작품을 기증한 재일교포 하정웅씨를 기리기 위한 행사로, 매년 가능성 있는 젊은 작가들을 선정해 초대전을 갖는다.

올 전시에는 김숙빈(광주), 용해숙(강원), 홍상식(대전), 정만영(부산), 김기수(대구), 김영숙(일본 오사카)씨 등 6명이 초대됐다.

광주 참여작가인 김숙빈씨는 환경오염 때문에 변이된 동물의 형상, 쓰레기나 주사바늘을 꽂은 인체를 통해 환경오염의 심각성을 고발한다.

빨대를 소재로 개성있는 작품을 선보이고 있는 홍상식씨는 빨대 작업을 통해 사회 구조속에서 개인의 역할이나, 사회를 변화시키는 집단의 힘을 일깨운다.

부산 작가 정만영씨는 석고로 형상화한 도시 '부산'을 통해 개발과 보존의 문제, 부산의 과거와 현재를 조명한다.

일본 오사카에서 활동하고 있는 교포 3세 작가 김영숙씨는 자화상, 여성의 인체 등을 모티프로 우주에 존재하는 모든 생명과 인간의 존재이유에 대한 질문을 던진다.

김기수씨는 기존 화폭을 버리고 거울이나 스테인리스 위에 휠, 인체, 큐브를 천으로 감싸고 있는 형상을 그린다. 그의 작품에서 휠과 큐브는 개성과 꿈을 잃어버린 현대인의 반복된 일상이다.

김숙빈 작 '도롱뇽'

정만영 작 'viewing the sky'

'계단'을 작업 화두로 삼고 있는 용해숙씨는 공간과 공간, 사람과 사람을 만나게 하는 구조물인 계단을 통해 관객과 만난다.

한편, 부대행사로 작가와 함께하는 체험프로그램이 8월5일부터 매주 토요일 오후 2시부터 열린다.

'국수나 빨대로 부조 만들기(8월5일·홍상식)', '꿈이 담긴 조각보 만들기(8월12일·용해숙)', '석고로 다양한 모양뜨기(8월19일·정만영)', '폐품을 활용해 만들기(8월26일·김숙빈)' 등 프로그램이 진행된다. 문의 062-525-0968

/윤영기기자 penfoot@kwangju.co.kr

첨단월계공인중개사
☎(代)972-4585 핸 011-604-6205
(첨단지구 부영A LC빌딩 사거리)

첨단중심 상업지역
·정부지방청사 예정지앞 200평
·부영·호반@정문부근 145평, 135평
·신가동 상업지역 100평 화원, 음식점 적합 부지유망 230만원

첨단 원룸 건물급매
·대72 건145 원룸15개 투룸3개 쓰리룸 1개 보1억1천만 월490만 매5억 조정가

첨단 아남전자 인근 투자지
·장성, 남면, 진원면 담양 대전면 급매물 다량 상담환영

상가건물
·대70 건110 보9천만원 월160만 매매4억(조정가)
호반2차 미라보@입구 월계초교앞
·대80 건200평 보9천5백만 월5백8십만 융자3억5천 매8억

첨단 인근 자연·생산녹지
·북구 지야동 30m도로인근 전·후면 도로접 가든, 찻집, 창고불류공장(최적 440평
·북구 신용동 1800평, 3400평 공장, 창고, 건축자재 야적장 적합

싼 공장, 창고부지 "급매매"
·광산구 도천동 하남산단 9번도로 부근 550평, 700평, 1100평
·북구 삼소동 30m 도로접 아남공장 뒷쪽 1000평 가든공장 창고, 물류 최적지

금보부동산컨설팅
☎(代)261-8949 핸 011-602-2233
(북구 우산A 문흥초등학교 정문앞)

토지매매
·청옥동 동사무소건너편 자연취락지역 1종주거 160평, 398평(전원주택지, 식당적합) 매매가 평당60만원
·담양군 담양읍 남도대학부근 관리지역 대로변 423평 전원주택, 가든 적합 매매가 평당35만원
·광산구 옥동(평동)소재지 대로변접 대지180평(식당, 창가 적합) 평당 매매가 190만원
·나주시 봉황면 숨현리 2차선도로접 답1,062평 답30만원
·담양군 남면 구산리 2차선 국도접 관리지역 약2070평 매매가 평당 10만원
·서구 벽진동 자연녹지 13,600평 평당40만원
·남구 양림동 제개발지역 아파트 약 2000세대 주변 약1,20평(상가적합) 평당 550만원

주택매매
·북구 문흥동 대지75평 건평50평 고시원 원룸부지 최적 평당가 220만원

임야매매
·담양군 대덕면 용대리 산24,900평 답4,000원

건물매매
·북구 용봉동 전대후문앞 대지 약58평 건평 149평(지하1층 지상4층) 세보증금 1억1000만원 월240만원 매매가 5억2000만원
·북구 문흥동 상업지역 대지120평 건평542평(지하1층 지상8층) 세보증금 2억1500만원 월900만 매매가4억
·서구 유촌동 베큘마을내 대지 160평 건평670평 (지하1층 지상5층) 세보증금 2억8000만원 월 1900만원 융자10억포함 매매가 23억5000만원
·북구 일곡동 대지 145평 건평 450평(지상5층) 세보증금 1억8500만원에 월 1400만원 융자 7억 5,000만원 포함 매매가 16억
·북구 용봉동 25m 대로변 대지103평 건평175평 3층건물 엘리베이터 설치 세보증금 2억200만원에 월615만원 매매가 9억5000만원
·북구 중흥동(북구청앞) 대지112평 건평317평 (지하1층 지상5층) 세보증금 3억3000만원 월 900만원 매매가 13억5000만원(융자3억1500만)

고시원 매매
·용봉동 전대후문부근 대지50평 건평100평(3층신축) 최고급시설, 월수입 780만원 매매가 4억8000만원

주유소 및 주유소 부지매매
·북구 오치동 대지445평 건평210평 현재성업중 주유소·주유기 9대 세차기동 매매가 16억

원룸 매매
·북구 용봉동 전대후문부근 대지 60.5평 건평112평 3층 보증금 2000만원에 월336만원 매매가 3억7000만원
·동구 신수동 대지 103평 건평160평(3층 신축) 세보증금 1억3900만원에 월200만원 3층 주인거주 매매가 4억7000만원(융자2억포함)
·원룸주택, 고시원, 건물, APT, 토지 다량보유 상담환영 물건 접수 바랍니다.

매일부동산
핸 011-613-3334 ☎(代)233-3372
(법원 경매법정 앞건물)

공 장
• 나주 금천면 동의리 대742/건185 2억9천
• 나주 금천면 고동리 대430/건304 3억
• 나주 오량동 농공단지 내 대1536/건333 3억5천

모 텔
• 북구 신안동 대112/건362 2002년식 방28개 5억
• 북구 중흥동 대128/건411 2002년식 방35개 4억 5천

아파트
• 서동 아남프라자 10층 33평형 6천5백
• 용동동 현대3차 1층 49평형 1억6천

한솔공인중개사무소
☎(062)573-0775 핸 011-786-3311
(매곡동 빅마트 옆)

◉세많은 상가
·대 95평 건 142평 보증금 2억6천만 월510만 융자 2억8천 매매가 9억8천만
·대지 151평 건평 453평 보증금 5억4천만 월1.235만 융자 5억 매매가 20억
·대지 126평 건평 220평 1층~4층 보증금:6,600만원 월280만원 융자금:2억2천 매매:5억5천

◉시우나 및 모텔, 빌딩
·대지 328평 건평 1,000평 보증금 3억3천8백만 월1,260만원 융자 11억(연화2.64%) 매매가 27억

◉상가부지
·대 60평 평당290만(아파트입구) 대 202평 평당470만(35M 도로접) 식당건물(북구청앞) 매매가 1억5천

◉투자부지
·1,880평(답) 평당12만원(현그린벨트) 삼거동

◉상가 임대
·1층 100평 보증금1억 월200만(비,권 없음) 현식당, 타업종가능
·1층 100평(한식당) 타업종가능 보증금:1억 월200만원 비,권없음
·※ 7천세대 아파트 중심지로써, 병원, 노래방, 스포츠센타, PC방, 식당 가능

정원공인중개사
☎(代) 227-3031
(핸) 011-608-1101

본업소는 충장로·황금동 금남지하상가

임대 매매 전문중개업소 입니다.

위치 : 충장로2가(제일은행에서 충장로 쪽 50m 3층

에이플러스 부동산컨설팅
A+
자산컨설팅의 명가 분야별 전문가의 자산관리·자산증식
광주·전남권토지구합
Tel : 062)973-9174, 016-757-8800

첨단·수완·신창
상업용지 택지 상가건물 중개전문

급매 땅
첨단최고요지
3번도로접
560여평

첨단지구 상업용지
240평 270평 510평 567평 1100평 3000평 100평 111평 115평 180평 200평 250평기타

수완택지개발지구
미주지택지, 협의양도인백지 생활대책용지

신창택지 개발지구
상업용지 140평, 근·생 122평, 80평

우량임야
(연수원 복지시설 골프장 축사 등) 담양 25만평 장성 9만평 보성4만9천평 영암 18만평 순창40만평 기타

물류유통센타 골프연습장부지
약3000평 4000평 5000평 1만평 2만평

건물매도
5억 8억5천 20억 25억 35억 66억기타

주유소 : 650평35억 600평16억

골프연습장 : 17억5천

광주지역 녹지 사업부지
주유소부지 890평 900평 기타
골프연습장부지 4300평 1만3천평
물류·공장부지 2900평 2600평 4900평
수완동 4차선 접 1200평 1800평
삼거동 2차선접 2500평

전원주택(주택부지)
도로·경관 최고
임곡동 3억 봉산 4억
담양수북 2000평 1900평

공장
장성 3000평 하남공단 980평

첨단지구 A급 상가
임대 45평 50평 기타

☎ 장성·담양권 물건구합 ☎

• 광주·전남권 토지 건물 •
- 매도 매수 교환 보유분석 -
투자유망물건 다량 보유(0천만원~000억원)
062)973-9177, 011-625-1362

에셋코리아 부동산컨설팅·정기윤법무사
법 원 경 매
☎ 222-8446 (법원경매입찰장 옆)

▶아파트

물건내용(단위:만원)	감정가	최저가
매월동 아이스위트빌리 35평형	1억6,000	1억500
일곡동 현대 24평형	7,300	5,110
운암동 주공 32평형	9,100	7,280
쌍암동 한신 33평형	6,400	5,120
운림동 두동아파트 32평형	9,500	7,600
중앙동 남양현대 28평형	7,400	5,180
화정동 라인동산 32평형	8,800	6,160
일곡동 청용 37평형	1억8,500	1억1,600
진월동 현산2차 31평형	1억1,000	7,700
치평동 대주 25평형	8,800	6,160

▶주 택

물건내용(단위:만원)	감정가	최저가
신가동 대59.4평 건101평	2억4,20	1억8,300
쌍촌동 대54평 건97평	2억4,000	1억8,480
주월동 대44평 건42평	1억1,400	5,150
송정동 대50평 건60평	1억4,700	6,600
두암동 대45평 건49평	1억7,500	7,880
학 동 대34평 건57평	1억4,800	7,580
신안동 대34평 건48평	1억7,000	9,540
월산동 대46평 건44평	1억2,190	8,534

▶다가구(원룸)

물건내용(단위:만원)	감정가	최저가
동림동 대56평 건59평	3억1,600	1억7,700
중흥동 대87평 건133평	3억2,000	1억7,900
계림동 대60평 건105평	2억8,100	2억2,400
광천동 대115평 건189평	4억8,000	2억7,400

▶근린시설

물건내용(단위:만원)	감정가	최저가
금호동 대156평 건273평	21억0,000	14억9,100
치평동 대138평 건445평	16억2,000	10억
쌍암동 대581평 건1291평	50억	28억
주월동 대173평 건236평	12억1,400	4억4,200
오치동 대152평 건388평	17억	11억8,000
양동 대38평 건100평	2억2,100	1억5,500

▶숙박시설

물건내용(단위:만원)	감정가	최저가
금동 대107평 건337평	12억	5억4,000
금동 대115평 건492평	16억2,000	5억8,300
쌍암동 대216평 건1024평	40억	22억5,500
화정동 대1필지 건315평	11억2,800	5억
유동 대117평 건318평	8억	1억8,300

▶농 지

물건내용(단위:만원)	감정가	최저가
광산구 송산동 370평 자연녹지	2,500	1,120
자연녹지지역·준공업지역 25필지	7,500	5,200
나주시 공원리 외 29필지 과수원	1억6,700	1억3,100
나주시 금천면 월보리 19필지 과수원	1,370	9,630
나주시 다동 643평 과수원	5,160	3,600

▶근린주택

물건내용(단위:만원)	감정가	최저가
오치동 대133평 건305평	7억7,900	4억3,800
신수동 대70평 건133평	4억6,300	2억5,300
수기동 대53평 건182평	4억	1억1,500
월산동 대63평 건382평	5억	2억8,100
신가동 대86평 건412평	3억8,600	2억4,200
신수동 대82평 건411평(빌딩모텔부지)	1억8,600	7,670
도산동 대75평 건192평(도산한의원)	4억8,480	2억5,200

▶임 야

물건내용(단위:만원)	감정가	최저가
영광군 염산면 1075평	2,840	1,980
나주시 세지면 3300평	1억2,900	1억2,900
화순군 도암면 1575평	1,560	1,560
담양군 남면 20429평	3,370	2,360

▶공 장

물건내용(단위:만원)	감정가	최저가
광산구 송동 대1300평 건161평	25억	14억
나주시 금천면 대7428평 건1984평	3억5000	2억4,400
장성군 북일면 대2294평 건471평	5억6,200	3억1,500

▶일반물건
·월계동 라인7차APT 28평형 급매 8300만 즉입가능
·삼각동 서라APT 24평형 매가 6500만 조정가(올리모델링, 전망최상)
·산수동 광명APT 25평형 매가 7300만 조정가(올리모델링, 전망최상)
·송정동 명지APT 인근 나대지 387평 매가 평당 200만

일반낙찰물건/다량보유
☎ 222-8446
공인중개사 대표 김갑순
★ 상담환영 ★