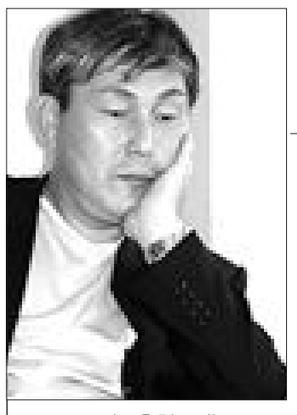

〈조훈현 9단〉

바둑도 흥미진진한 기록의 스포츠

조훈현 통산 1,684승 '추종 불허'

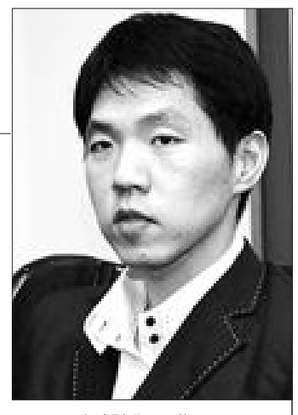

〈이창호 9단〉

2위 서봉수 1,387승 불과…당분간 깨지기 어려울 듯

'황제' 이창호 최다출전·타이틀 등 아직은 스승 못 넘어

야구를 '기록의 스포츠'라고 하지만 바둑도 흥미로운 기록들이 풍성하다.

한국바둑이 역사가 오래된 데다 현재 프로기사들도 211명을 헤아리지만 유독 조훈현과 그의 제자 이창호가 기록 부문을 거의 독식하고 있어 눈길을 끈다.

이창호가 황제로 군림하고 있지만 최다 출전·최다 타이틀로는 스승 조훈현을 넘어서지 못하고 있다. 조 9단은 235차례 대회에 출전, 무려 157회 타이틀을 쓸어담았다. 이 9단이 168회 출전, 131회(비공식 2회 포함) 우승으로 뒤를 바짝 추격하고 있는 형국이다.

조훈현 9단은 통산 최다승 기록도 보유하고 있다. 그는 62년 입단 이래 올해까지 무려 1천684승(662패9무)으로 타의 추종을 불허하고 있다.

서봉수 9단이 1천387승으로 추격하고 있지만, 조 9단의 기록을 갈아치우기는 쉽지 않다는 분석이 지배적이다.

같은 대회를 독식하는 타이틀전 최다연패 신기록 보유자도 조 9단이다. 그는 지난 77년 13기 패왕전에서 우승을 차지한 뒤 93년 28기까지 무려 16연패 기록을 갖고 있다.

올해 기성전 12연패를 달성한 이창호가 스승의 기록을 갈아치우려면 오는 2011년까지 내리 우승해야 가능하다는 계산이 나온다.

'기록은 경신하기 위해 존재한다'는 격언이 있지만 조훈현 9단이 보유하고 있는 최연소 프로 입단기록은 '난공불락'이다. 53년 3월생인 조 9단은 불과 9살이던 62년 10월에 입단, 바둑계를 깜짝 놀라게 했다.

'바둑황제' 이창호가 11살에 입단했으며 이세돌, 최철한 등이 12살에 입문하는 등 입단연령이 점차 높아지고 있는 추세여서 신기록의 주인공은 쉽사리 나오지 않을 것으로 보인다.

이창호 9단은 최연소 타이틀 홀더로 남아 있다. 그는 불과 14살이던 지난 89년 제8기 KBS바둑왕전을 제패하는 기염을 토했다.

최고령 타이틀 홀더는 49살 때 제1기 최강자전과 제1기 KT배에서 각각 우승한 조남철, 조훈현 9단이 주인공이다.

'짜릿한 뒤집기'로 설명되는 2연패 후 3연승 타이틀 획득 부문도 이창호가 단골이다. 그는 90년 30기 최고위전에서 스승 조훈현 9단에게 2연패를 당한 뒤 3연승으로 타이틀을 타내는 등 무려 6차례나 역전승부를 연출했다.

단일 기전 최다연승 기록의 주인공도 이창호다. 그는 지난 99년 제1회 농심신라면배에서 부터 2005년 6회 대회까지 무려 30연승 무패가도를 달렸다. /윤영기기자 penfoot@

기록으로 본 바둑

최다 출전	조훈현	235회
최다 타이틀	〃	157회
통산 최다승	〃	1,684승
타이틀 최다 연패	〃	패왕전 16연패
최연소 프로입단	〃	9세
최연소 타이틀홀더	이창호	14세
최고령 타이틀홀더	조남철 조훈현	49세
단일기전 최다연승	이창호	농심배 30연승
최다 뒤집기승	〃	6회

제15회 光日盃 광주·전남 직장바둑대회

어이없는 대참변

3회전 제 11보(220~241)

白 김영수 5단 〈빛고을교사회〉

黑 박광주 5단 〈포스코〉

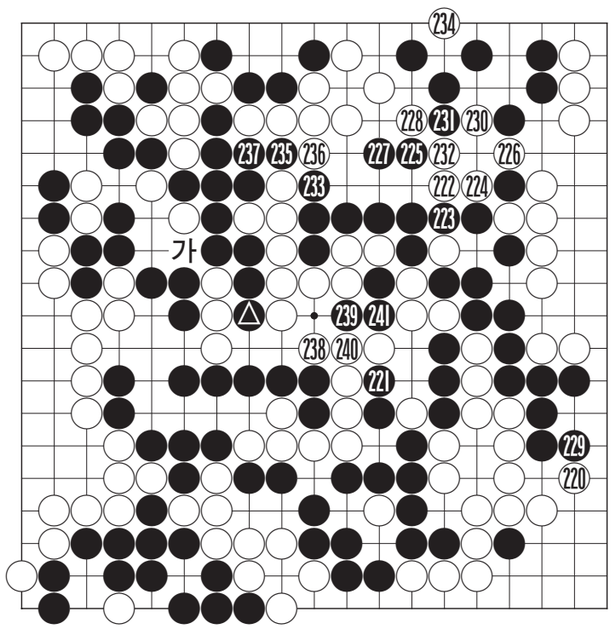

흑 △를 빼앗긴 것이 걸리기는 하지만 반상최대인 220을 차지해 이제는 백의 승리확정 판정이 내려졌다. 이제는 흑이 던져도 아무 이상이 없는 상황이다. 그러나 단체전이 걸려 있기 때문에 박광주 5단도 팀원의 성원을 생각해 쉽게 던지지 못하고 있다.

상대가 던지지 않는데 짜증이 났을까, 김영수 5단은 아예 222로 치중해 또다시 수를 내기 위해 흑 대마를 양분하고 나선다.

흑 227로 목숨만 건지자고 했을 때 백 228로 끊은 수는 전혀 불필요한 수. 그냥 229에나 밀고 들어가 상대에게 후수로 연결하는 굴욕을 안겨주는 것으로 충분했다. 그러면 상대도 더이상 견디지 못하고 항서를 써야 했을 것이다.

흑 223이 백 대마의 차단을 엿보는 수로 이 수 때문에 흑 대마는 선수로 살아 있다. 그러나 김 5단은 이미 이쪽은 잊어버렸다. 백 대마가 죽는다는 것은 각본에 없다. 그래서 용감하게 234로 상변 흑을 잡으러 갔는데 이 수가 돌아올 수 없는 강을 건너버린 통한의 패착이 되었다.

박광주 5단이 득달같이 흑 235로 차단해 버리자 그 순간 백 대마의 숨통이 끊어져 버렸다. 너무도 어이없는 대참변의 순간이다. 이것으로 아무 여지도 없이 바둑도 끝나버렸다.

〈오규철 9단·본보 바둑해설위원〉

생활의중심 SK telecom KT&G 전남본부

日 다카오신지 명인전 도전 내달 8일부터 장쉬와 격돌

일본의 다카오신지 9단이 장쉬 9단을 상대로 명인 타이틀 매치를 벌인다.

다카오신지 9단이 최근 일본기원에서 열린 제31기 명인전 리그전에서 판산치 7단을 꺾고 종합전적 6승 2패로 명인전 도전권을 따냈다.

다카오신지 9단은 오는 9월8일부터 명인타이틀 2연패를 기록 중인 장쉬 9단과 나가오카시에서 결승국을 갖는다. /윤영기기자 penfoot@

■프로기사 해설도 10인10색

조훈현 알아 들으면 아마 5단
이창호 한두마디 툭툭 선문답
루 이 한국말 세마디로 거뜬

굳이 바둑팬이 아니라 하더라도 신문지면 한 귀퉁이에 자리 잡고 있는 손바닥 만한 바둑판을 보지 못한 사람은 별로 없을 것이다.

주로 프로기사들이 둔 바둑내용을 취급하고 있는 이 난은 '한 판의 대국을 관전하여 기록한 것'이라 하여 문자 그대로 관전기라 한다.

최초의 기본자료는 대국자들이 남긴 한 장의 기보. 여기에 대국자 또는 제3의 프로기사가 상세한 해설을 곁들이고, 마지막으로 전문 필자에 의해 가공된 것이 관전기이다.

재미있는 점은 프로기사들의 해설에도 제 각각 개성과 컬러가 다르다는 점. 현직 관전기자들에게 프로기사들의 십인십색 해설 스타일에 대해 들어보았다.

▲조훈현 9단= 관전기자들 사이에서 조훈현 9단의 해설은 가장 난이도가 높은 해설로 통한다. '조훈현 9단의 해설을 알아들을 수 있으면 무조건 아마 5단 이상'이라는 말은 관전기자들 사이에서 꽤 널리 알려져 있다.

국제대회에 참가하고 돌아오는 비행기 속에서 자석바둑판을 앞에 놓고 15분 만에 바둑 한 판을 뚝딱 해설해 버린 일은 아직도 관전기자들 사이에서 전설로 회자되고 있기도 하다.

▲이창호 9단= 이창호 9단의 해설은 '여백의 해설'이다. 한 마디로 생략이 많다.그가 들려주는 수의 깊이는 심원과 같지만 필자들은 괴롭기 짝이 없다. 그나마 가끔 한두 마디씩 툭툭 던지는 말은 가히 선문답에 가깝다는 것이 관전기자들의 증언이다. 그러던 이창호 9단이 얼마 전 바둑TV 해설자로 깜짝 출연해 화제가 되기도 했었다.

▲루이 나이웨이 9단= 루이 9단은 중국인이기 때문에 아무래도 한국어가 서툴다. 그러나 그렇다고 해서 그가 해설을 하지 못한다고 생각하면 큰 오산이다. "좋아요" "나빠요" "위험해요". 그는 단 이 세 마디로 바둑 한 판의 해설을 거뜬히 해치우는 것이다. 바둑을 괜히 '수담(手談)'이라 하는 것이 아니다. /연합뉴스

movies 인기영화 즐거운 시간 보내세요 Happy Time 영화안내

영화보다 더 재미있는 영화관 www.megabox.co.kr
메가박스 구.런던약국사거리 ♡예매1544-0800
M관 괴물(12세/디지털) 최고급관
2관 마이애미 바이스(18세)
3관 몬스터하우스(전체)/게드전기(전체)
4관 사랑하니까 괜찮아(12세)
5관 신데렐라(15세)
6관 다세포소녀(15세)
7관 겁나는 여친의 완벽한 비밀(15세)
8관 각설탕(전체)
9관 괴물(12세)
Megatizen Day 매주 목 금 영화 4,000원 관람
■ 이프유 주차장 이용시 3시간 무료 (단, 영화관람고객에 한함):3시간 초과시 정상요금 부과
★팝콘이 무제한 공짜 (매일저녁 7시부터 8시까지)★

— 주차장이 편한 극장 —
엔터 시네마 충장로 5가 ☎ 228-2700
1관 신데렐라(15세)
2관 사랑하니까, 괜찮아(12세)
3관 마이애미 바이스(18세)
4관 괴물(12세)/겁나는 여친의 완벽한 비밀(15세)
5관 괴물(12세)
6관 다세포 소녀(15세)
7관 각설탕(전체)
8월17일부터상영 금,토(2일간) 심야상영 • 자막식 등시작품 200개(3시간무료) •
• 매주 월요일 회원일 영화 1천원 2,000원 할인(공휴일제외) • 매주 금·토 심야 2,000원 할인
• 매주 목요일 Teen Age Day 중, 고생 1,500원 할인 (공휴일제외)

황토시장 영화시장 • 예매:www.joycbc.com/ 1588-7941
콜롬버스 시네마 하남점 상무점
하남점(무역화관뒷면) 상무점(상무병원과 이마트 사이)
1관 사랑하니까 괜찮아(12세)
2관 겁나는 여친의 완벽한 비밀(15세)
3관 신데렐라(15세)
4관 마이애미 바이스(18세)
5관 플라이 대디(12세)/다세포 소녀(15세)
6관 몬스터하우스(전체/더빙)
7관 괴물(12세)
8관 각설탕(전체)
9관 게드전기(전체/더빙)/다세포 소녀(12세)
10관 괴물(12세)
* 호남 최대 주차장 ●매일심야 상영합니다 1588-7941
콜롬버스 하남점 (10개관) 전관 상영중 상담원연결 방법→(1번 or 2번)→0번

써너스 광주 8개관
8月초 오픈
T.383-3445~7
★남·여 직원 및 아르바이트 모집★
상가임대문의
T.(062)384-3535

건물 매도
모든업종 최고요지
위치
◎광주시 동구 대의동 39-1(동부서뒤)
대지
◎136평 건평 590평 (지하1층,지상5층)
▶매도가◀ 협의결정
-연락처- 010-4610-3763

대인동삼일부동산
☎(代)223-1140, 5210 핸011-602-2532 (광주은행 신본점옆, 대인동 소방서건너편)
모텔 목욕탕 및 각종 상가건물
을 빨리 팔고 싶으시거나 임대를 내놓고 싶으시면 저희 부동산으로 오십시오
저희 부동산은 오래도록 광주시내권 및 시외손님으로 모텔·목욕탕 및 각종 상가건물 사실분과 얻으실 분 손님을 많이 확보하고 있습니다.
사장님께서 소유하고 계신 건물을 팔거나 임대를 내놓고 싶으시면 저희 부동산에서 빠르고 정확하게 일해 드리겠습니다. 다만, 사장님께서 저희 부동산에 내놓으신 소중한 건물은 철저하게 비밀보장하여 조용히 팔아드리겠습니다.

일가공인중개사
☎(代)234-8216 핸011-609-0896 (광주우체국뒤)
상가부지 및 상가부지
·충장로 대지 50평 4층건물 26억
·충장로 대지 110평 4층 27억
·금남로 도청옆 70평 5층 20억
·운림동 중심사도로접 3백평 170만
·남동 대지25평 3층건물 2억
·금호동 아파트밀집 대로접 330평 당350만
·광천동 터미널 대로접 2백평 당750만
·상무지구 상업지 120평 당1200만
·주월동 대동고 대로접 78평 4층 6억
·주월동 장미아파트앞 대2백평 당250만
·봉선동 삼익아파트옆 대82평 당250만
·용봉지구 3번도로 대360평 현식당 당250만
·송정동 전철역앞 대1800평 당350만
·하남 우산동 상업지 2백평 9억
·운남동 아파트밀집지 6층건물 27억
전원주택 및 펜션부지
·지산동 보전녹지 1천평 당35만(주택가)
·운림동 대280평 당40만
·운림동 보전녹지 전340평 당30만 (주택허가90평)
·광주댐 인근 대지, 전 5백평 주택1동 당50만
·화순 도곡 관리지역 임야 3천평 당5만
·화순 시평 물가접 8백평 주택1동 1억
·화순 동면 관리지역 임야5천평 당2만
·담양읍 자연녹지 4500평 2차선도로접 당1.5만
·화순 시평 대2백평 주택1동 4천만
기타 부동산
·운림동 개발제한구역 임야2만5천평 당3만
·소태동 임야1만3천평 주택1동 당1만5천
·담양 월산 임야6만평 당8천원
·화순 사평인근 계곡접 임야4만평 당4천원
·화순이양 계곡접 임야4만평 당2천원
·칠봉동 4수원지인근 취락지 250평 당60만
·화정동 자연녹지 350평 당30만
·첨단 산월동 자연녹지 750평 당50만
·선일동 효대옆 자연녹지 9백평 당50만 4천평 5억(교환가)
※광주인근 관리지역 임야, 전, 답 구함
※황토주택 동호인을 모십니다

LC타워(주)
☎(代)972-8004, 핸010-7154-6998
첨단지구 LC타워
첨단 최고의 요지 최적의 조건으로 임대합니다. 일일 유동인구 1만명이상
(금)종합학원 임대 3층 265평 A급 시설 완비 전화 상담 요망
◀각층분할가능▶
•3층 212평 88평 가능업종:신경정형외과, 안과, 피부비뇨기과, 성형외과, 각종 학원등
•4층 300평 30평 47평 가능업종:어린이 교육 및 놀이시설, 각종 사무실등
•5층 222평 114평 가능업종:스카이라운지, 호프, 당구장등

21세기부동산컨설팅(주)
참신한 공인중개사 남·여 2명 모집중☎(代) 525-0021, 천절상담 011-612-3421
경매 투자자 투자상담 환영!!
법원경매·공매에 투자하여 부동산 절반값에 산다!!
* 경매낙찰시 엄청난 수익이 기대되는 물건 상담환영!!
1. 첨단지구 월계동 상업지역내 5층 건물 대지181평 준공1년된 건물 감정가 25억/최저가 12억
2. 화정동 터미널뒷편 현재 장례예식장으로 운영중임 7층건물 대지300평 감정가 35억/최저가 15억
대물로 받은 아파트 5채 긴급매매
1. 용봉동 현대아이파크 57평형 아파트 분양가 2억9천6백 49평형 분양가 2억8천7백, 대물로 받은 부동산 긴급처분(분양가 이하로 매매가 조정 가능)
AAA급 깨끗한 건물 긴급 매각
1. 광암교4거리 주유소옆 건물5층 대지71평 업대용건물 회사사옥 사무실용도적합. 동림2지구 개발완료시 발전가능성이 높은지역 매매가 5억 3천(주인사정상 긴급매매)
2. 농성동 삼공회의소 건너편 리모델링 완료된 4층건물 대지 150평 감정가 18억 긴급매매가 12억 임대 잘나가는 건물임
골프연습장 부지 긴급구함
1. 광주 전지역(자연녹지환영) 5,000평이상 토지 긴급구함
2. 공시지가 50%이하물건 감정가 50%이하물건 긴급구함(현금50억 대기중)
성업중인 골프연습장 급매
1. 서구 풍암동 자연녹지 7,400평 인도화골프연습장, 최신시설 완비, 현재 성업중임 매매가 60억/ 주변지역 개발가능성이 높은지역
2. 학동 6,500평 성업중인 골프연습장 주인사정상 급매 매매가 55억
현금투자 최요지 긴급매매
1.동림동→신가리 방면 생산녹지 1,050평 매매가 평당 40만원 공장·창고·야적장 기타 근린시설 신축부지 적합
2.광산구 고령동, 진곡동, 하남 제2산단 수용예정지역 1,300평 평당 15만원
2005년도 광주지역 예식장 선호도!!(극장식 웨딩홀) 만족도!!(음식이 맛있기로 소문난) 1위업체선정기념!!
예식비 대폭인하!!
예식장회원, 공무원, 경찰, 기타관공서, 각종기관단체직원 예식비 20% DC 중...
이젠 극장식 웨딩홀에서 결혼하자!!
센트럴시티웨딩컨벤션
www.ccgwangju.co.kr
•결혼, 회갑연, 칠순연, 돌잔치, 등창회모임, 각종 행사를 호텔뷔페식으로..
■예약접수중 ☎675-8500 (광주대학교 입구)

현대공인중개사
☎(062)371-1900, 010-2006-0115 (상무 우리병원에서 50m 지점. www.85858949.co.kr)
급매물 상담 후 10일내 책임 중개
◀급히 구합니다▶
[건 물]
◎병원건물이나 병원으로 임대가 가능한 건물 현금15억
◎임대 소득이 높은 상가 건물
[토 지]
◎전원주택부지-광주시내나 장성, 담양, 화순
◎광산구 관리지역-삼도, 본량
◎평동공단 2차단지 부근 토지
◎투자 가치가 확실한 토지
◀급히 팝니다▶
◎하남 2지구 택지
준주거용지 170평 9억5천만원, 170평 9억원, 최고의 상권
◎학원, 정비공장, 식당, 창고부지
일곡동, 자연녹지, 424평, 25m도로에 접, 평당200만원
◎마륵동 김대중컨벤션앞
생산녹지 908평, 평당180만원
◎매월동 유통단지 택지
농산물 공판장앞 261평, 평당600만원
◎카센타, 식당부지
광산구 소촌동, 영광간 35m도로변, 140평, 평당280평
◎모텔:첨단, 대지 198평 건평600평 객실30개 대출10억 매도가 25억
◎물류창고부지
자연녹지, 비아 인터체인지 인근, 2400평 평당75만원(분할도가능)
◎창고 공장부지
210평, 평당 110만원 벽진동 주거지역
◎공장 창고부지(투자도가함)
관리지역, 광산구 양산동 1600평 대형차량 진입가 평당14만원
◎원룸부지:금호동, 대지 237평, 평당 135만원
◎광송 간 도로변 상가부지:61평 평당 750만원