이세돌 승승장구

돌격 앞으로!

물가정보배에서 우승을 차지한 이세돌 9단이 GS칼텍스배를 향해 순항하고 있다.

이세돌 9단은 최근 한국기원 본선대국실에서 열린 제11기 GS칼텍스배 프로기전 본선리그에서 박영훈 9단을 물리치고 리그 3연승을 거뒀다.

이 대국의 승리로 이세돌 9단은 44승 17패를 기록, 이창호 9단과 허영호 5단을 1승 차로 따돌리고 다승 1위에 올라섰다.

GS칼텍스배 본선리그 박영훈 누르고 3연승

이세돌 9단은 이창호 9단, 조한승 9단, 김승준 9단, 그리고 온소진 3단과의 대국을 남겨두고 있다. 특히 온소진 3단은 리그 4전 무패로 선두를 달리고 있어 주목해야 할 상대.

이번 대회부터 리그전 방식으로 부활한 GS칼텍스배 프로기전의 제한시간은 각 3시간이다. 우승상금은 5천만원(준우승 1천200만원).

리그 1위를 거둔 기사이게 도전권이 부여되며, 도전자는 타이틀 보유자인 최철한 9단과 5번기로 패권을 다툰다. GS칼텍스배 본선리그전의 상위 4명은 차기대회 본선 시드권이 주어진다.

/윤영기기자 penfoot@kwangju.co.kr

韓 3연패냐, 中·日 첫 우승이냐

한·중·일 '바둑 삼국지' 도요타 덴소배 오늘 일본서 개막

이창호·이세돌·창하오·구리·요다 등 최정상급 불꽃대결

한국바둑이 실추된 명예회복을 위해 두 마리 토끼 사냥에 나선다.

첫 번째 타깃은 26일 일본에서 열리는 제3회 도요타 덴소배 세계 왕좌전. 올 세계대회에서 유일하게 우승을 차지한 후지쓰배(박정상) 외에는 뚜렷한 전과가 없는 한국으로선 구겨진 체면을 만회할 절호의 기회가 될 것으로 보여 대회 결과가 주목된다.

특히 이 대회는 1, 2회 타이틀을 각각 이창호와 이세돌이 거머쥐는 등 한국과 인연이 깊은 세계대회여서 바둑팬들의 관심이 쏠리고 있다.

한국은 이창호, 이세돌, 최철한, 박정상 등 톱랭커들과 박영훈, 고근태, 조한승 등 정예멤버 7명이 출전한다.

중국도 이 대회 2회 연속 준우승에 그쳤던 창하오, 랭킹 1위 구리 등 7명이 출전할 것으로 보여 한·중 대결이 불꽃을 튀길 것으로 보인다. 주최국 일본은 장쉬 요다 등 10명이 출전해 첫 우승을 노린다.

이 대회는 32강 토너먼트 방식으로 치러지며, 내달 1일까지 이틀 간격으로 대국을 계속해 내년초 열릴 결승 진출자를 가린다.

한국이 가장 욕심을 내는 제11회 삼성화재배 세계바둑 오픈은 다음달 6일 삼성화재 유성연수원에서 막을 올린다. 우승 상금 규모는 2억이다.

11월8일~9일 8강전, 12월4일 4강전을 거쳐 내년 초 패권의 주인공을 가리는 숨가쁜 일정을 소화한다.

한국은 최근 열린 제11회 삼성화재배 세계바둑오픈 통합예선 최종전에서 두 명의 초단을 포함, 모두 8명의 기사가 승리하며 본선에 진출했다. 한국은 32강 중에서 무려 16명이 출전한다.

중국은 콩지에와 왕시가 탈락했으나 중견기사 위빈 9단 등 7명이 예선을 통과하는 등 모두 11명이 출전, 치열한 한·중전이 될 것임을 예고하고 있다.

특히 본선에서는 김형우· 배준희 초단을 비롯한 신예기사들의 활약이 주목된다. 김형우 초단은 지난 11일 제18회 TV바둑아시아선수권전 결승에서 이창호 9단을 꺾고 우승한 중국의 왕시 5단에게 완승했으며, 배준희 초단은 역시 중국의 강타자 콩지에 7단에게 승리했다.

1987년 태생인 배준희 초단은 지난해 11월 프로가 됐으며 이날 승리로 국내기전 본선무대를 한 번도 밟지 않은 채 곧바로 국제대회 본선에 진출하는 희귀 케이스가 됐다.

역시 신예기사들인 윤준상 4단과 백홍석 5단도 각각 중국의 왕위후이 9단과 일본 쓰루야마 아츠시 6단을 꺾고 본선에 진출, 기대를 모으고 있다.

일본은 한국 국적의 김수준 7단만이 외롭게 본선에 올랐으며 대만은 유일하게 최종 결승에 오른 린즈한 7단이 중국 저우 허양 9단에게 패해 전원 탈락의 고배를 마셨다.

/윤영기기자 penfoot@kwangju.co.kr

광주 KIXX, 선두 눈 앞

한국바둑리그, 1위 한게임 꺾고 1점차 추격

광주 KIXX가 선두 한게임을 턱밑까지 추격하는 등 상승세를 타고 있다.

광주 KIXX는 최근 열린 한국바둑리그 9라운드 경기에서 선두 한게임을 3-1로 꺾고 승점 3점을 확보, 승점 17점인 한게임을 불과 1점차로 추격하고 있다.

KIXX는 개막 초반 4연승으로 팀을 견인했던 홍민표가 온소진을 꺾고 기선을 제압한 뒤 3번 주자 박정상과 최종 주자 최철한이 각각 이영구와 김성룡을 잡아 귀중한 승점을 챙겼다.

KIXX는 주장 최철한은 물론 후지쓰배 우승컵을 들어올린 박정상, 물가정보배 준우승자 최원용 등이 건재해 선두 탈환에 청신호를 밝히고 있다.

개인 성적에서는 KIXX의 주장 최철한을 비롯 이영구 원성진 강동윤이 나란히 7승2패로 이창호(7승1패)와 함께 다승 선두 그룹을 형성하고 있다.

특히 강동윤은 4라운드 이후 6연승을 올려 다음 라운드에서 또 승리한다면 가장 유력한 연승상 후보로 부상하게 된다. 한국바둑리그는 도요타 덴소배가 열리는 이번 주에 휴식기를 갖고 오는 31일부터 경기를 재개한다.

/윤영기기자 penfoot@kwangju.co.kr

광주 출신 오규철 9단이 최근 서울 코엑스인터콘티넨탈 호텔에서 열린 2006한국바둑리그 서울투어에서 바둑판이 그려진 부채를 선보여 눈길을 끌었다. 부산 파크랜드 소속인 오 9단은 이 대국에서 서울 제일화재 김지석 3단에게 흑 불계패했다. 〈한국기원제공〉

제15회 光日盃 광주·전남 직장바둑대회

실리의 요소 82

3회전 5보(75~99)

白 박명수 5단 〈농협〉

黑 이민재 5단 〈광주시청A〉

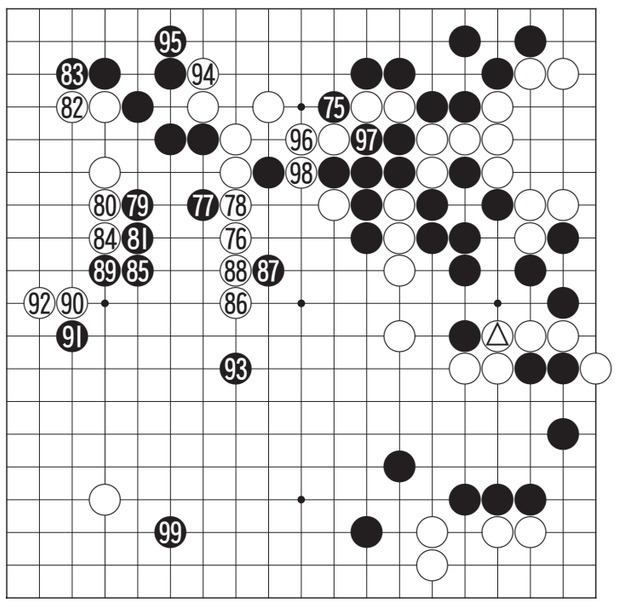

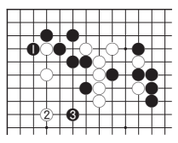

〈참고도〉

백 ◬로 잡아 우변 백집이 40여집이 넘는다. 이쯤 되면 마음이 차분해지면서 안보이던 수도 착착 눈에 들어어게 마련이다. 게다가 중앙마저 두텁다. 원래 우변은 흑이 주력으로 삼았던 진지였다.

그것이 완전히 무너지고 상전이 벽해가 되어서는 절대비세의 국면이 되었다.

흑 75로 잡은 것은 부득이한 수. 바쁘다고 이곳을 이곳을 두지 않으면 중앙 흑이 위태롭다. 정말로 기회를 잡을 수 없다.

위기 속에 둔 흑 79가 또 허망한 수였다. 이판은 이민재 5단이 난조의 연속이다. 계속해서 요처를 놓치고 있다. 반면 박명수 5단은 적시에 상대의 범실을 득점으로 연결시키고 있다. 이 5단으로서는 평상심을 잃을 만도 하다.

79는 '참고도'의 흑 1이 실리의 요소며 백의 근거를 빼앗는 급소였다. 박 5단이 잽싸게 80으로 한번 밀어논 다음 82에 내려서자 '참고도'와는 실리에서 큰 차이가 나버렸다.

전투는 중반에서 후반으로 치닫는데 이제 흑은 정말 뭔가 한건을 터뜨려야만 한다. 흑 91로 막고 93으로 모자를 씌우는 등 이 5단의 걸음이 바빠졌다.

〈오규철 9단·본보 바둑해설위원〉

생활의중심 SK telecom KT&G 전남본부

영화보다 더 재미있는 영화관 www.megabox.co.kr
메가박스
구.런던약국사거리 ♡예매1544-0800

M관	과물(12세/디지털)	최고급관
2관	아이스케키(전체)	
3관	마이애미바이스(18세)	
4관	각설탕(전체)/사랑하니까 괜찮아(12세)	
5관	신데렐라(15세)	
6관	13구역(15세)	
7관	잡니는 여친의 완벽한 비밀(15세)	
8관	원탁의 천사(15세)	
9관	예의없는 것들(18세)	

Megatizen Day 매주 목, 금 영화 4,000원 관람
▪ 이프유 주차장 이용시 3시간 무료
(단, 영화관람고객에 한함):3시간 초과시 정상요금 부과
★팝콘이 무제한 공짜 (매일저녁 7시부터 8시까지)★

— 주차장이 편한 극장 —
엔터 시네마
충장로 5가 ☎ 228-2700

1관	원탁의 천사(15세)
2관	신데렐라(15세)
3관	예의없는것들(18세)
4관	마이애미바이스(18세)/잡니는 여친의 완벽한 비밀(15세)
5관	과물(12세)
6관	각설탕(전체)/사랑하니까,괜찮아(12세)
7관	아이스케키(전체)

8월24일부터상영 금,토(2일간) 심야상영 ▪자막 등시작시간 20분(3시간무료)▪
▪매주 월요일 학생일 영화 1,000원 할인(공휴일제외) ▪매주 금·토 심야 2,000원 할인
▪매주 목요일 Teen Age Day 중, 고생 1,500원 할인 (공휴일제외)

황토시장 영화시장 ▪예매:www.joycbc.com/ 1588-7941
콜롬버스 시네마 하남점 상무점
하남점(무역회관뒷면) 상무점(상무병원과 이마트 사이)

1관	사랑하니까 괜찮아(12세)
2관	잡니는 여친의 완벽한 비밀(15세)
3관	신데렐라(15세)
4관	몬스터 하우스(전체/디지털)
5관	플라이 대디(12세)/다세포 소녀(15세)
6관	각설탕(전체)
7관	과물(12세)
8관	마이애미 바이스(18세)
9관	과물(12세)/게드전기(전체/디지털)
10관	과물(12세)

*호남 최대 주차장 ●매일심야 상영합니다 1588-7941
콜롬버스 하남점 (10개관) 전관이 상영중 상담원연결 방법→(1번 or 2번) →0번

씨너스 광주 8개관
9월15일 개관 예정
T.383-3445~7
★남·여 직원 및 아르바이트 모집★
상가임대문의
T.(062)384-3535

건물 매도
모든업종 최고요지
위 치
◎광주시 동구 대의동 39-1(동부서뒤)
대 지
◎136평 건평 590평 (지하1층,지상5층)
▶매도가◀ 협의결정
-연락처- 010-4610-3763

대인동삼일부동산
☎(代)223-1140, 5210 핸011-602-2532
(광주은행 신본점옆, 대인동 소방서건너편)
모텔 목욕탕 및 각종 상가건물
을 빨리 팔고 싶으시거나 임대를 내놓고 싶으시면 저희 부동산으로 오십시오
저희 부동산은 오래도록 광주시내권 및 시외손님으로 모텔·목욕탕 및 각종 상가건물 사실분과 얻으실 분 손님을 많이 확보하고 있습니다.
사장님께서 소유하고 계신 건물을 팔거나 임대를 내놓고 싶으시면 저희 부동산에서 빠르고 정확하게 일해 드리겠습니다. 다만, 사장님께서 저희 부동산에 내놓으신 소중한 건물은 철저하게 비밀보장하여 조용히 팔아드리겠습니다.

일가공인중개사
☎(代)234-8216 핸011-609-0896
(광주우체국부근)
상가부지 및 상가부지
·충장로 대지 50평 4층건물 26억
·충장로 대지 110평 4층 27억
·금남로 도청옆 70평 5층 20억
·운림동 중심사도로접 3백평 170만
·남동 대지25평 3층건물 2억
·금호동 아파트밀집 대로접 330평 당350만
·광천동 터미널 대로접 2백평 당750만
·상무지구 상업지 120평 당1200만
·주월동 대동고 대로접 78평 4층 6억
·주월동 장미아파트앞 대2백평 당250만
·봉선동 삼익아파트옆 대82평 당250만
·용봉지구 3번도로 대360평 현시당 당250만
·송정동 전철역앞 대1800평 당350만
·하남 우산동 상업지 2백평 9억
·운남동 아파트밀집지 6층건물 27억
전원주택 및 펜션부지
·지산동 보전녹지 1천평 당35만(주택가)
·운림동 대280평 당40만
·운림동 보전녹지 전340평 당30만 (주택허가90평)
·광주댐 인근 대지, 전 5백평 주택1동 당50만
·화순 도곡 관리지역 임야 3천평 당5만
·화순 시평 물가접 8백평 주택1동 1억
·화순 동면 관리지역 임야5천평 당2만
·담양읍 자연녹지 4500평 2차선도로접 당1.5만
·화순 시평 대2백평 주택1동 4천만
기타 부동산
·운림동 개발제한구역 임야2만5천평 당3만
·소태동 임야1만3천평 주택1동 당1만5천
·담양 월산 임야6만평 당8천원
·화순 사평인근 계곡접 임야14만평 당4천원
·화순이양 계곡접 임야4만평 당2천원
·청풍동 4수원지인근 취락지 250평 당60만
·화정동 자연녹지 350평 당30만
·첨단 산월동 자연녹지 750평 당50만
·선일동 효대옆 자연녹지 9백평 당50만 4천평 5억(교환가)
※광주인근 관리지역 임야, 전, 답 구함
※황토주택 동호인을 모십니다

LC타워(주)
☎(代)972-8004, 핸010-7154-6998
첨단지구 LC타워
첨단 최고의 요지 최적의 조건으로 임대합니다. 일일 유동인구 1만명이상
(금)종합학원 임대 3층 265평 A급 시설 완비 전화 상담 요망
◀각층분할가능▶
•3층 212평 88평
가능업종:신경정형외과, 안과, 피부비뇨기과, 성형외과, 각종 학원등
•4층 300평 30평 47평
가능업종:어린이 교육 및 놀이시설, 각종 사무실등
•5층 222평 114평
가능업종:스카이라운지, 호프, 당구장등

21세기부동산컨설팅(주)
참신한 공인중개사 남·여 2명 모집중☎(代) 525-0021, 천절상담 011-612-3421
경매 투자자 투자상담 환영!!
법원경매·공매에 투자하여 부동산 절반값에 산다!!
* 경매낙찰시 엄청난 수익이 기대되는 물건 상담환영!!
1. 첨단지구 월계동 상업지역내 5층 건물 대지181평 준공1년된 건물 감정가 25억/최저가 12억
2. 화정동 터미널뒷편 현재 장례예식장으로 운영중임 7층건물 대지300평 감정가 35억/최저가 15억
대물로 받은 아파트 5채 긴급매매
1. 용봉동 현대아이파크 57평형 아파트 분양가 2억9천6백 49평형 분양가 2억8천7백, 대물로 받은 부동산 긴급처분(분양가 이하로 매매가 조정 가능)
AAA급 깨끗한 건물 긴급 매각
1. 광암교4거리 주유소옆 건물5층 대지71평 업대용건물 회사사옥 사무실등도적합. 동림2지구 개발완료시 발전가능성이 높은지역 매매가 5억 3천(주인사정상 긴급매매)
2. 농성동 삼공회의소 건너편 리모델링 완료된 4층건물 대지 150평 감정가 18억 긴급매매가 12억 임대 잘나가는 건물임
골프연습장 부지 긴급구함
1. 광주 전지역(자연녹지환영) 5,000평이상 토지 긴급구함
2. 공시지가 50%이하물건 감정가 50%이하물건 긴급구함(현금50억 대기중)
성업중인 골프연습장 급매
1. 서구 풍암동 자연녹지 7,400평 인도화골프연습장, 최신시설 완비, 현재 성업중임 매매가 60억/ 주변지역 개발가능성이 높은지역
2. 학동 6,500평 성업중인 골프연습장 주인사정상 급매 매매가 55억
현금투자 최요지 긴급매매
1.동림동→신가리 방면 생산녹지 1,050평 매매가 평당 40만원 공장·창고·야적장 기타 근린시설 신축부지 적합
2.광산구 고령동, 진곡동, 하남 제2산단 수용예정지역 1,300평 평당 15만원
2005년도 광주지역 예식장 선호도!!(극장식 웨딩홀) 만족도!!(음식이 맛있기로 소문난) 1위업체선정기념!!
예식비 대폭인하!!
예식장회원, 공무원, 경찰, 기타관공서, 각종기관단체직원 예식비 20% DC 중...
이젠 극장식 웨딩홀에서 결혼하자!!
센트럴시티웨딩컨벤션
www.ccgwangju.co.kr
•결혼, 회갑연, 칠순연, 돌잔치, 등창회모임, 각종 행사를 호텔뷔페식으로..
■예약접수중 ☎675-8500 (광주대학교 입구)

현대공인중개사
☎(062)371-1900, 010-2006-0115
(상무 우리병원에서 50m 지점. www.85858949.co.kr)
급매물 상담 후 10일내 책임 중개
◀ 급히 구합니다 ▶
【건 물】
◎병원건물이나 병원으로 임대가 가능한 건물 현금15억
◎임대 소득이 높은 상가 건물
【토 지】
◎전원주택부지-광주시내나 장성, 담양, 화순
◎광산구 관리지역-삼도, 본량
◎평동공단 2차단지 부근 토지
◎투자 가치가 확실한 토지
◀ 급히 팝니다 ▶
◎하남 2지구 택지
준주거용지 170평 9억5천만원, 170평 9억원, 최고의 상권
◎학원, 정비공장, 식당, 창고부지
일곡동, 자연녹지, 424평, 25m도로에 접, 평당200만원
◎마륵동 김대중컨벤션앞
생산녹지 908평, 평당180만원
◎매월동 유통단지 택지
농산물 공판장앞 261평, 평당600만원
◎카센타, 식당부지
광산구 소촌동, 영광간 35m도로변, 140평, 평당280평
◎모텔:첨단, 대지 198평 건평600평 객실30개 대출10억 매도가 25억
◎물류창고부지
자연녹지, 비아 인터체인지 인근, 2400평 평당75만원(분할도가능)
◎창고 공장부지
210평, 평당 110만원 벽진동 주거지역
◎공장 창고부지(투자도가함)
관리지역, 광산구 양산동 1600평 대형차량 진입가 평당14만원
◎원룸부지:금호동, 대지 237평, 평당 135만원
◎광송 간 도로변 상가부지:61평 평당 750만원