조혜연, 여류국수전 순항
이민진 4단 꺾고 8강 올라

조혜연 7단이 여류국수 패권을 향해 순항하고 있다.

조혜연 7단이 지난 12일 한국기원 본선대국실에서 열린 제12기 가그린배 프로여류국수전 16강전에서 이민진 4단에게 309수 만에 흑 불계승을 거두고 8강에 올랐다.

추격을 고삐를 놓치지 않고 막판 역전을 노렸던 이민진 5단은 이날 우상귀 패싸움 과정에서 중앙 백대마가 몰살, 결국 항서를 썼다. 조혜연 7단은 이하진 2단과 4강 진출을 놓고 격돌한다.

같은 날 열린 하호정 3단 대 배윤진 2단전에서는 하호정 3단이 165수 만에 흑 불계승을 거두고 8강에 합류했다.

/윤영기기자 penfoot@

국내랭킹 35위…'바둑판 7080' 살아있는 역사

서봉수 '잡초 바둑' 부활 찬가

삼성화재배 16강전, 中 신예 천야오예 격파 이변 예고

'고목에 꽃망울이 맺히고 있다'

'된장바둑' 서봉수(53) 9단이 최근 열린 삼성화재배 세계오픈 16강전에서 중국의 '당돌한 신예' 천야오예 5단을 깨고 8강에 진출하며 부활 찬가를 부르고 있다. 천야오예는 올 LG배 준우승자.

프로기사로 '황혼녘'을 바라보는 9단은 이번 대회를 앞두고 열린 통합예선 2회전에서 탈락했지만, 와일드 카드로 출전한 뒤 노익장을 과시하며 이변을 예고하고 있다.

특히 서 9단은 천야오예 5단과 대국에서 시종판을 압도한 끝에 초읽기에 몰린 천야오예 5단으로부터 시간패를 이끌어내고 8강에 이름을 올리는 뚝심을 발휘했다.

그동안 와일드 카드는 한·중·일 3국의 흘러간 스타들의 '가요무대'라는 비아냥을 들었다. 린하이펑 9단, 녜웨이핑 9단, 한국의 김인 9단, 조치훈 9단 등이 그들이었다.

그러나 올드팬들은 지난 2003년 와일드 카드로 출전했던 조치훈 9단의 우승에 이어 서봉수 9단이 또 다른 기적을 일궈내기를 고대하고 있다.

서봉수 9단은 객관적으로 '불리하다'는 평가를 받는 대국에서 늘 의외의 승부로 바둑계를 놀라게 했다.

지난 1974년 조훈현 9단과 명인전 첫 도전기를 뒀을 때도 그랬다. 바둑계에선 당연히 '독존(獨尊)'이었던 조 9단의 우승을 점쳤다. 하지만 서 9단은 3-1로 조 9단을 가볍게(?)제압했다.

동양증권배(1991년)에서 이창호 9단을 이겼을 때도 사정은 마찬가지였다. 지난 2000년 왕위전 본선에서 이세돌 9단을 꺾을 때도 객관적인 열세였다. 서 9단은 당시 기록적인 32연승을 달리던 이세돌 9단에게 2연승을 거두고 당당히 도전권을 거머쥐었다.

바둑팬들에게 영원히 잊지못할 명국으로 기억되는 진로배 9연승도 예상치 못한 기적 가운데 하나. '한물간 기사'라는 평가를 받던 그는 지난 1997년 유창혁, 이창호, 조훈현, 김영환 등 당대 최고 기사들이 줄줄이 쓰러진 전장에서 필마단기(匹馬單騎)로 진로배를 들어올렸다.

비록 현재 국내랭킹 35위에 머물고 있지만 서봉수 9단은 한국바둑사에서 빼놓을 수 없는 살아 있는 역사다.

1970년대 초반부터 80년대 후반까지 15년간 이어진 '조서(曺徐)시대'의 주역으로서 한국 바둑사에 큰 족적을 남긴 대표적인 기사다.

이 때문에 조훈현 9단의 부활을 바라는 바둑팬들은 어김없이 서봉수 9단의 재기를 고대한다.

/윤영기기자 penfoot@kwangju.co.kr

위기를 벗어난 백

4회전 제5보(84~102)

白 이상의 5단 〈광주시청A〉 黑 유병수 5단 〈포스코〉

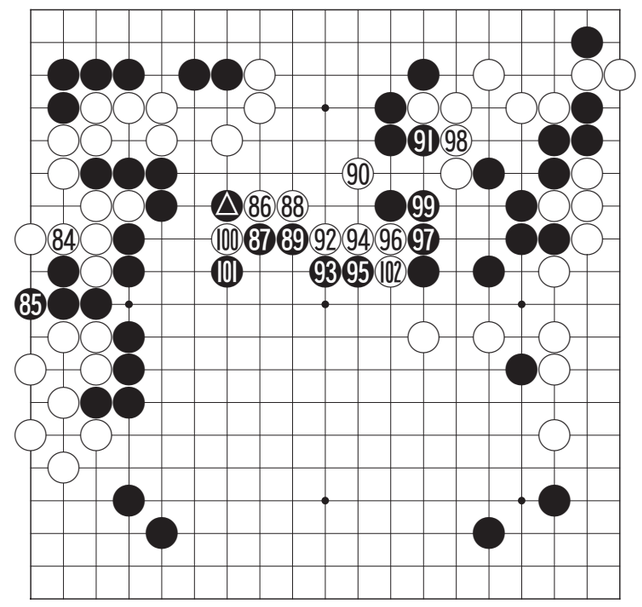

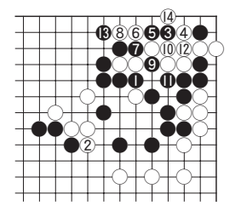

〈참고도〉

흑 △는 기분좋은 봉쇄 겸 공격이다. 이로써 흑이 국면의 주도권을 장악하고 있는 장면이다.

이상의 5단은 상변 백 대마도 살려야 하고 중앙의 흑집도 삭감해야 하는 이중고에 시달리고 있다. 백 86,88이 강수.

잘못하면 중앙을 더욱 더 굳혀줄 수도 있지만 어쨌든 상대에게 흑집을 남기려면 이렇게 접근전을 해야만 한다. 일종의 백병전이랄까.

과연 돌이 부딪히자 유병수 5단에게서 실수가 튀어 나온다.

흑 95가 중앙을 막아야 된다는 고정관념에서 무의식 중에 튀어나온 악수가 되었다. 바둑은 이래서 재미있다.

이 수로는 '참고도'의 흑 1로 잡았으면 완전히 승세를 굳힐 수가 있었다. 백 2로 둔다면 흑 3으로 귀를 압박하여 5 이하 외길수순을 거쳐 9로 백 두점을 기분좋게 잡고, 이어 13을 선수한 다음 15로 늘었으면 절대우세를 굳힐 수 있었다.

간발의 순간에 백 98을 선수로 잇게 되어 위기를 벗어나고 102로 뚫어 백에게도 총 반격의 희망이 생겼다.

〈오규철 9단·본보 바둑해설위원〉

한국바둑리그 '8월의 MVP' 이창호 9단

인천 매일유업의 이창호 9단이 한국바둑리그 8월의 MVP에 선정됐다.

한국기원은 지난 12일 "한국바둑리그 MVP 팬투표 결과 이창호 9단이 총 투표자의 43.73%를 획득, 월간 MVP 트로피를 차지했다"고 밝혔다.

매일유업은 8승1패를 기록한 이창호 9단의 활약으로 리그 8팀 가운데 1승 7무 1패로 5위를 마크하고 있다. 이창호 9단은 2006한국바둑리그에서 12일 현재 8승 1패의 성적을 거두고 있다.

이창호 9단은 최근 한국기원이 발표한 9월 프로기사 랭킹에서도 1위를 굳건히 지켰다. 이창호 9단은 8월에도 TV바둑아시아 준우승과 도요타덴소배의 선전으로 랭킹포인트 2만1천153점을 획득, 2위 (이세돌 9단 1만9천351점)와 격차를 더욱 크게 벌리며 1위 독주 체제를 굳혔다.

北 프로그래머가 만든 바둑 SW

'은별 2006' 한국 상륙

북한 프로그래머들이 만든 바둑 초·중급자들을 위한 실전용 컴퓨터 대국 프로그램이 나왔다.

지금까지 개발된 대국용 프로그램 중 최고수로 알려진 이 프로그램의 이름은 '은별 2006'.

'은별'은 지난 1998년 FOST배 세계컴퓨터바둑대회에서 처음 우승을 한 이후 지금까지 3년 연속 통산 5회 우승을 차지한 바 있다.

'은별' 프로그램 공동개발에 참여 중인 김찬우 4단은 "은별은 기존 프로그램과 달리 실제 사람과 바둑을 두고 있는 것 같은 생생한 느낌을 주는 것이 장점이다"고 말했다. '은별 2006'은 인터넷(www.i-silver-star.com)에서 다운로드 받거나 CD로 구입할 수 있다. 가격은 3만3천원. 문의 02-2291-1912.

/윤영기기자 penfoot@kwangju.co.kr

생활의중심 SK telecom KT&G 전남본부

movies 인기영화 즐거운 시간 보내세요 Happy Time 영화안내

영화보다 더 재미있는 영화관 www.megabox.co.kr
메가박스
구.런던악국사거리 ♡예매1544-0800
M관 우리들의 행복한 시간(15세) 최고급관
2관 우리들의 행복한 시간(15세)
3관 센티넬(15세)/일본침몰(12세)
4관 뚝방전설(18세)
5관 연애,그참을수없는가벼움(18세)
6관 괴물(12세)/원탁의 천사(15세)
7관 천하장사 마돈나(15세)
8관 플라이트93(15세)/우리들의행복한시간(15세)
9관 괴물(12세)/두뇌유희 프로젝트 퍼즐(18세)
Megatizen Day 매주 목, 금 영화 4,000원 관람
• 이프유 주차장 이용시 3시간 무료 (단, 영화관람고객에 한함) :3시간 초과시 정상요금 부과
★팝콘이 무제한 공짜 (매일저녁 7시부터 8시까지)★

— 주차장이 편한 극장 —
엔터 시네마
충장로 5가 ☎ 228-2700
1관 뚝방전설(18세)
2관 일본침몰(12세)
3관 퍼즐(18세)
4관 예의없는것들(18세)
5관 괴물(12세)
6관 원탁의 천사(15세)
7관 우리들의 행복한 시간(15세)
9월14일부터상영 금,토(2일간) 심야상영 • 자주식 동시주차장 이용 (3시간무료) •
• 매주 월요일, 화요일 영화 보는날 2,000원 할인(공휴일제외) • 매주 금 토 심야 2,000원 할인
• 매주 목요일 Teen Age Day 중, 고생 1,500원 할인 (공휴일제외)

황토시장 영화시장 • 예매:www.joycbc.com/ 1588-7941
콜롬비스 시네마 하남점 상무점
하남점(무역회관뒷편) 상무점(상무병원과 이마트 사이)
1관 뚝방전설(18세)
2관 천하장사 마돈나(15세)
3관 괴물(12세)
4관 연애,그참을수없는가벼움(18세)
5관 센티넬(15세)/원탁의 천사(15세)
6관 두뇌유희프로젝트 퍼즐(18세)
7관 우리들의 행복한 시간(15세)
8관 워터스(12세)
9관 일본침몰(12세)
10관 우리들의 행복한 시간(15세)
* 호남 최대 주차장 ⊛매일심야 상영한다
콜롬비스 하남점(11개관) 절찬리 상영중
1588-7941 상담원연결 방법→ (1번 or 2번) → 0번

건물 매도
모든업종 최고요지
위 치
◎광주시 동구 대의동 39-1(동부서뒤)
대 지
◎136평 건평 590평 (지하1층,지상5층)
▶매도가◀ 협의결정
-연락처- 010-4610-3763

대인동삼일부동산
☎(代)223-1140, 5210 핸011-602-2532 (광주은행 신본점옆, 대인동 소방서건너편)
모텔 목욕탕 및 각종 상가건물
을 빨리 팔고 싶으시거나 임대를 내놓고 싶으시면 저희 부동산으로 오십시오.
저희 부동산은 오래도록 광주시내권 및 시외손님으로 모텔·목욕탕 및 각종 상가건물 사실분과 얻으실 분 손님을 많이 확보하고 있습니다.
사장님께서 소유하고 계신 건물을 팔거나 임대를 내놓고 싶으시면 저희 부동산에서 빠르고 정확하게 일해 드리겠습니다. 다만, 사장님께서 저희 부동산에 내놓으신 소중한 건물은 철저하게 비밀보장하여 조용히 팔아드리겠습니다.

일가공인중개사
☎(代)234-8216 핸011-609-0896 (광주우체국부근)
상가부지 및 상가부지
·충장로 대지 50평 4층건물 26억
·충장로 대지 110평 4층 27억
·금남로 도청옆 70평 5층 20억
·운림동 중심사도로접 3백평 170만
·남동 대지25평 3층건물 2억
·금호동 아파트밀집 대로접 330평 당350만
·광천동 터미널 대로접 2백평 당750만
·상무지구 상업지 120평 당1200만
·주월동 대동고 대로접 78평 4층 6억
·주월동 장미아파트앞 대2백평 당250만
·동선동 삼익아파트앞 대82평 당250만
·용봉지구 3번도로 대360평 현식당 당250만
·송정동 전철역앞 대1800평 당350만
·하남 우산동 상업지 2백평 9억
·운남동 아파트밀집지 6층건물 27억
전원주택 및 펜션부지
·지산동 보전녹지 1천평 당35만(주택가)
·운림동 대280평 당40만
·운림동 보전녹지 전340평 당30만 (주택허가30평)
·광주댐 인근 대지, 전 5백평 주택1동 당50만
·화순 도곡 관리지역 임야 3천평 당5만
·화순 사평 물가접 8백평 주택1동 1억
·화순 동면 관리지역 임야5천평 당2만
·담양읍 자연녹지 4500평 2차선도로접 당15만
·화순 사평 대2백평 주택1동 4천만
기타 부동산
·운림동 개발제한구역 임야2만5천평 당3만
·소태동 임야1만3천평 주택1동 당1만5천
·담양 월산 임야6만평 당3천원
·화순 사평인근 계곡접 임야14만평 당4천원
·화순이양 계곡접 임야4만평 당2천원
·춘향동 4수원지인근 취락지 250평 당60만
·화장동 자연녹지 350평 당30만
·첨단 산월동 자연녹지 750평 당50만
·선암동 효대옆 자연녹지 9백평 당50만 4천평 5억(교환가)
※광주인근 관리지역 임야, 전, 답 구함
※황토주택 동호인을 모십니다

LC타워(주)
☎(代)972-8004, 핸010-7154-6998
첨단지구 LC타워
첨단 최고의 요지 최적의 조건으로 임대합니다.
★입일 유동인구 1만명이상
★유명메이커 운집
(급)종합학원 임대 3층 265평 A급 시설 완비 전화 상담 요망
【각층분할가능】
병·의원 임대 3층:88평, 212평 안과, 피부과, 신경외과, 성형외과
학원및 사무실 임대 4층:88평, 140평 각종 학원, 사무실등
스카이 라운지 5층:222평 스카이라운지, 훼밀리레스토랑

21세기부동산컨설팅(주)
참신한 공인중개사 남·여 2명 모집중☎(代) 525-0021, 천절상담 011-612-3421
경매 투자자 투자상담 환영!!
법원경매·공매에 투자하여 부동산 절반값에 산다!!
* 경매낙찰시 엄청난 수익이 기대되는 물건 상담환영!!
1. 첨단지구 월계동 상업지역내 5층 건물 대지181평 준공1년된 건물 감정가 25억/최저가 12억
2. 화정동 터미널뒷면 현재 장례예식장으로 운영중임 7층건물 대지300평 감정가 36억/최저가 15억
대물로 받은 아파트 5채 긴급매매
1. 용봉동 현대아이파크 57평형 아파트 분양가 2억8천6백 49평형 분양가 2억3천7백, 대물로 받은 부동산 긴급처분(분양가 이하로 매매가 조정 가능)
AAA급 깨끗한 건물 긴급 매각
1. 광암교4거리 주유소옆 건물5층 대지71평 업대용건물 회사사옥 사무실용도적합. 동림2지구 개발완료시 발전가능성이 높은지역 매매가 5억 3천(주인사정상 긴급매매)
2. 농성동 삼공회의소 건너편 리모델링 완료된 4층건물 대지 150평 감정가 18억 긴급매매가 12억 임대 잘나가는 건물임
감정가50%공시지가50% 이하물건 긴급매매
1. 금동 호일백화점 2층 450평 감정가 18억 매매가 6억
2. 신안동 5층건물 감정가 27억 매매가 16억(부동산 교환도 가능)
성업중인 골프연습장 급매
1. 서구 풍암동 자연녹지 7,400평 인도화골프연습장, 최신시설 완비, 현재 성업중임 매매가 60억/ 주변지역 개발가능성이 높은지역
2. 학동 6,500평 성업중인 골프연습장 주인사정상 급매 매매가 55억
현금투자 최요지 긴급매매
1.동림동→신가리 방면 생산녹지 1,050평 매매가 평당 40만원 공장·창고·아적장 기타 근린시설 신축부지 적합
2.광산구 고령동, 진곡동, 하남 제2산단 수용예정지역 1,300평 평당 15만원

2005년도 광주지역 예식장 선호도!!(극장식 웨딩홀) 만족도!!(음식이 맛있기로 소문난) 1위업체선정기념!!
예식비 대폭인하!!
예식장회원, 공무원, 경찰, 기타관공서, 각종기관단체직원 예식비 20% DC 중...
이젠 극장식 웨딩홀에서 결혼하자!!
센트럴시티웨딩컨벤션
www.ccgwangju.co.kr
• 결혼, 회갑연, 칠순연, 돌잔치, 동창회모임, 각종 행사를 호텔뷔페식으로...
■예약접수중 ☎675-8500 (광주대학교 입구)

현대공인중개사
☎(062)371-1900, 010-2006-0115
(상무 우리병원에서 50m 지점. www.85858949.co.kr)
급매물 상담 후 10일내 책임 중개
◀ 급히 구합니다 ▶
【건 물】
◎병원건물이나 병원으로 임대가 가능한 건물 현금15억
◎임대 소득이 높은 상가 건물
【토 지】
◎전원주택부지-광주시내나 장성, 담양, 화순
◎광산구 관리지역-삼도, 본량
◎평동공단 2차단지 부근 토지
◎투자 가치가 확실한 토지
◀ 급히 팝니다 ▶
◎하남 2지구 택지
준주거용지 170평 9억5천만원, 170평 9억원, 최고의 상권
◎학원, 정비공장, 식당, 창고부지
일곡동, 자연녹지, 424평, 25m도로에 접, 평당200만원
◎마륵동 김대중컨벤션앞
생산녹지 908평, 평당180만원
◎매월동 유통단지 택지
농산물 공판장앞 261평, 평당600만원
◎카센타, 식당부지
광산구 소촌동, 영광간 35m도로변, 140평, 평당280평
◎모텔:첨단, 대지 198평 건평600평 객실30개 대출10억 매도가 25억
◎물류창고부지
자연녹지, 비아 인터체인지 인근, 2400평 평당75만원(분할도가능)
◎창고 공장부지
210평, 평당 110만원 벽진동 주거지역
◎공장 창고부지(투자도가함)
관리지역, 광산구 임산동 1600평 대형차량 진입가 평당14만원
◎원룸부지:금호동, 대지 237평, 평당 135만원
◎광송 간 도로변 상가부지:61평 평당 750만원