국무총리배 세계 아마추어 바둑선수권대회와 이창호배 바둑대회, 대한바둑협회 회장배 대회 등 굵직한 바둑대회가 전주에서 일제히 막을 올린다.

세계아마바둑대회·이창호배·바둑협회장배…

올 가을 전주는 '바둑 줄잔치'

가장 눈길을 끄는 대회는 제1회 국무총리배 세계아마추어바둑선수권대회(21일~ 27일).

스포츠바둑 홍보를 위해 창설된 이번 대회는 지난해 국내 아마추어대회로 첫 선을 보인 뒤 올해 세계대회로 격상됐다.

LG배와 삼성화재배, 농심신라면배와 여자대회인 정관장배에 이르기까지 세계 최다의 국제프로기전 개최국인 한국이지만 그동안 아마대회에서는 미진한 모습을 보여온 것이 사실.

71개국 아마 최고수, 원년 패권 놓고 각축

매년 세계아마대회를 개최해 올해 27회를 맞이한 일본과 달리 한국은 지난 2003년 인천세계아마대회를 한 차례 연 것이 전부.

그런 점에서 국무총리배는 단발성에 그친 인천대회와 달리 매년 개최될 예정인데다 국내 바둑계로서는 처음으로 정부의 적극적 지원 아래 세계대회가 준비됐다는 점에서도 각별한 의의를 지닌다.

이번 대회에는 아시아 16개국, 유럽 35개국, 미주 15개국, 오세아니아 2개국, 아프리카 3개국 등 71개국에서 참가하며, 22일부터 25일까지 전주교육대학교 체육관에서 총 8회전으로 대회를 치르게 된다. 우승자에게는 바둑 연구비 300만원이 주어진다.

전주시는 국무총리배 대회 기간 동안 다양한 대회와 부대행사를 곁들여 세계 최대의 바둑축제를 선보일 계획이다.

대회로는 이창호배 아마바둑선수권대회와 바둑협회장배, 그 밖에 이벤트 성격인 초속기전과 페어대회, 순장바둑대회가 열린다.

올해로 8회를 맞은 이창호배는 전주 이창호사랑회가 매년 개최해 오고 있는 아마추어 바둑대회. 21일과 22일 이틀간 전주교육대학교 체육관에서 열린다. 일반부와 여성부, 청소년부, 어린이 유단자부로 나뉘어 치러지며 일반부의 경우 자격에 제한은 없으나 다른 부문과 달리 2만원의 참가비가 있다. 참가접수는 이창호사랑회(문의 063-284-3304).

또 국무총리배의 주관단체인 사단법인 대한바둑협회 회장배가 23일과 24일 같은 장소에서 열린다. '빠른 손'을 뽑는 속기대결인 초속기전은 오는 24일 저녁 7시부터 전주 삼성생명연수원

21~27일까지 초속기전 등 부대행사도 볼 만

에서 벌어질 예정. 외국인만 참가할 수 있다.

페어바둑대회는 25일 전주교대 체육관에서 열리며 2명이 1조를 이뤄 참가할 수 있다. 치수제로 대국이 진행되는 만큼 기력이 약한 사람들도 출전할 수 있다는 점이 매력. 개개인의 기량도 중요하지만 팀원 간의 호흡이 더 중요하다.

또한 미리 치석을 놓고 대국하는 우리나라 고유의 순장바둑대회도 첫 선을 보인다. 문의는 대한바둑협회(문의 02-3407-3880)로 하면 된다.

국수전 도전권 넘보지 마!

박영훈·윤준상, 각각 원성진·이희성 꺾고 결승 격돌

〈박영훈 9단〉

〈윤준상 4단〉

대회 창설 50년을 맞은 국수전 도전권이 박영훈과 윤준상으로 압축됐다.

박영훈 9단과 윤준상 4단이 최근 한국기원 본선 대국실에서 열린 제50기 국수전 준결승에서 각각 원성진 7단과 이희성 7단을 꺾고 결승전에 진출했다. 두 기사간 대국 승자는 이창호 9단과 도전 5번기를 통해 최종 승자를 가린다. 도전자 결정전 3번기는 오는 12월 열린다.

이날 패한 원성진 7단과 이희성 7단은 차기 대회 본선에서 시드를 받게 됐다. 국수전 본선 무대를 처음 밟은 박영훈 9단은 윤준상 4단과 상대전적에서 3승1패로 앞서 있다. 바둑계에서는 객관적인 성적면에서도 박영훈 9단의 우세를 점치고 있다.

기전 총상금 규모는 2억3천만원이며, 우승상금은 4천만원(준우승 1천 500만원)이다. 제한시간은 각자 3시간 초읽기 60초 5회가 주어진다.

/윤영기기자 penfoot@kwangju.co.kr

'무한질주' 이세돌, 다관왕 사냥 나섰다

물가정보·맥심배 우승 이어 박카스배에서도 정상 도전

이세돌 9단(오른쪽)이 지난 18일 한국기원 본선대국실에서 열린 제11기 박카스배 천원전 준결승전에서 진동규 3단과 대국하고 있다. 〈한국기원 제공〉

'쎈돌' 이세돌 9단이 다관왕을 노린다.

이세돌 9단이 지난 18일 한국기원 본선대국실에서 열린 제11기 박카스배 천원전 준결승전에서 진동규 3단에게 150수 만에 백 불계승을 거두고 결승에 진출했다.

이세돌 9단은 오는 11월 7일 한국기원 특별대국실에서 조한승 9단과 천원 타이틀 결승 5번기를 갖는다.

KBS바둑왕전에 이어 박카스배 천원전까지 결승무대에 올라서게 된 이세돌 9단은 다관왕 획득에 유리한 고지를 점령하게 됐다.

이세돌 9단은 올해 제2기 한국물가정보배와 제7기 맥심커피배 입신최강전에서 우승을 차지한 바 있다.

이세돌 9단은 최근 성적에서도 상승세를 타고 있어 천원전에 대한 기대를 부풀리고 있다. 지난 8월 1일부터 현재까지 모두 22승 3패의 기록적인 성적이다.

천원전에서 조우하는 이세돌 9단과 조한승 9단은 입단동기로, 역대전적은 이세돌 9단이 8승 6패로 앞서고 있다. 올해 전적은 1승 1패로 호각세.

이세돌 9단은 지난 2000년도 이 대회 우승을 한 차례 차지한 바 있으며 조한승 9단은 이번이 처녀 결승 진출이다.

대회 제한시간은 각 3시간, 60초 초읽기 5회가 주어지며 우승 상금은 2천만원이다. 전기 대회에서 우승자는 고근태 5단이다.

제15회 光日盃 광주·전남 직장바둑대회

모처럼의 실수

5보(81~109)

白 정장효 5단 〈포스코〉　黑 박명수 5단 〈농협〉

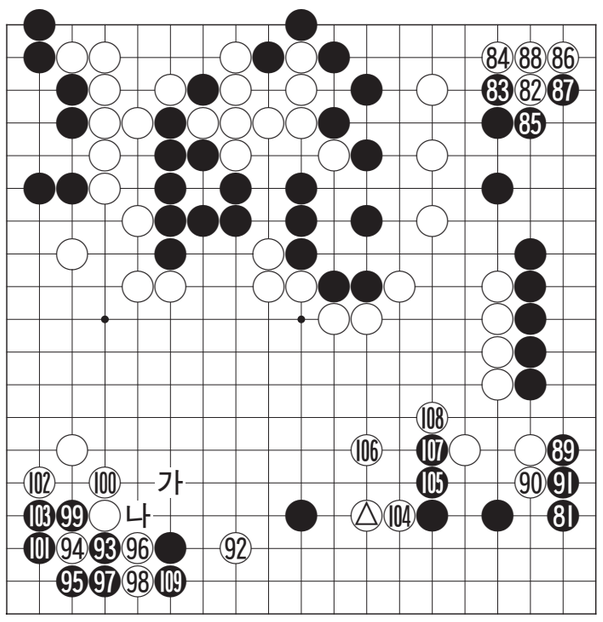

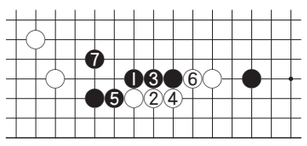
〈참고도〉

중앙에는 '백설'이 수북이 내리고 있는데다가 백 ◬로 선착 당해 박명수 5단의 시름이 깊어지고 있다. 흑 81은 세불리를 의식한 실리 챙기기다. 흑은 '가'의 대세점을 외면하고 승부로 나가고 있다.

이제는 당연히 백이 그곳을 차지할 찬스. 그러나 정장효 5단은 박 5단의 실리작전에 말려들었는지 갑자기 백 82로 우상귀를 도려내고 있다. 사소한 실리다툼에서도 손해 볼 생각이 없다는 뜻이다.

흑 89도 작은 곳. 지금이라도 '가'로 뛰어야 했다. 박 5단은 실리에 집착한 나머지 가끔씩 찾아오는 절호의 찬스를 무심코 흘려 보내고 있다. 이렇게 되면 관전자는 재미가 없어진다. 바둑이건 일상이건 가끔은 멀리 떨어져 전체를 살피며 갈 필요가 있다.

백은 드디어 숙제로 남아 있던 92로 쳐들어 왔다. 흑 93은 이럴 때의 상용수법이지만 지금은 중앙의 백 세력을 의식해 '참고도'의 흑 1로 막아 7까지 두텁게 두고 싶다.

정 5단에게서도 모처럼 실수가 튀어 나왔다. 백 100이 그것으로, 이 수로는 '나'에 이어야 두텁다. 이 수로 인해 흑 109로 막아 파란이 인다.

〈오규철 9단·본보 바둑해설위원〉

생활의중심 SK telecom　KRA 한국마사회

영화보다 더 재미있는 영화관 www.megabox.co.kr
메가박스
구.런던악국사거리 ♡예매1544-0800
M관 타짜(18세) 최고급관
2관 타짜(18세)
3관 월드 트레이드 센터(12세)
4관 구미호 가족(15세) / 잘 살아보세(12세)
5관 라디오 스타(12세)
6관 BB 프로젝트(12세)
7관 레이디 인 더 워터(전체)
8관 우리들이 행복한 시간(15세)
9관 가문의 부활-가문의 영광 3(15세)
Megatizen Day 매주 목, 금 영화 4,000원 관람
• 이프유 주차장 이용시 3시간 무료
(단, 영화관람고객에 한함) :3시간 초과시 정상요금 부과
★팝콘이 무제한 공짜 (매일저녁 7시부터 8시까지)★

— 주차장이 편한 극장 —
엔 터 시네마
충장로 5가 ☎ 228-2700
1관 거룩한 계보(15세)
2관 타짜 (18세)
3관 타짜 (18세)
4관 D.O.A (15세)
5관 가문의 부활-가문의 영광 3 (15세)
6관 가문의 부활-가문의 영광 3 (15세)
7관 라디오 스타 (12세)
금,토(2일간) 심야상영 •지주식 동시 주차장 200대 (3시간 무료)•
• 매주 월요일, 화요일 영화 보는날 2,000원 할인(공휴일제외) • 매주 금 토 심야 2,000원 할인
• 매주 목요일 Teen Age Day 중, 고생 1,500원 할인 (공휴일제외)

황토시장 영화시장 • 예매:www.joycbc.com/ 1588-7941
콜롬비스 시네마 하남점 상무점
하남점(무역회관뒷편) 상무점(상무병원과 이마트 사이)
1관 가문의 부활-가문의 영광 3 (15세)
2관 우리들의 행복한 시간(15세)
3관 거룩한 계보(15세)
4관 거룩한 계보(15세)
5관 디 오 에이 (12세)
6관 라디오 스타(12세)
7관 타짜(18세)
8관 BB 프로젝트(12세)
9관 폭력 써클(18세)
10관 타짜(18세)
* 호남 최대 주차장 ◎매일심야 상영하다
콜롬비스 하남점(11개관) 절찬리 상영중
1588-7941 상담원연결 방법→ (1번 or 2번) → 0번

건물 매도
모든업종 최고요지
위 치
◎광주시 동구 대의동 39-1(동부서뒤)
대 지
◎136평 건평 590평 (지하1층,지상5층)
▶매도가◀ 협의결정
-연락처- 010-4610-3763

대인동삼일부동산
☎(代)223-1140, 5210 핸011-602-2532 (광주은행 신본점옆, 대인동 소방서건너편)
모텔 목욕탕 및 각종 상가건물
을 빨리 팔고 싶으시거나 임대를 내놓고 싶으시면 저희 부동산으로 오십시오.
저희 부동산은 오래도록 광주시내권 및 시외손님으로 모텔·목욕탕 및 각종 상가건물 사실분과 얻으실 분 손님을 많이 확보하고 있습니다.
사장님께서 소유하고 계신 건물을 팔거나 임대를 내놓고 싶으시면 저희 부동산에서 빠르고 정확하게 일해 드리겠습니다.
다만, 사장님께서 저희 부동산에 내놓으신 소중한 건물은 철저하게 비밀보장하여 조용히 팔아드리겠습니다.

일가공인중개사
☎(代)234-8216 핸011-609-0896 (광주우체국부근)
상가부지 및 상가부지
·충장로 대지 50평 4층건물 26억
·충장로 대지 110평 4층 27억
·금남로 도청옆 70평 5층 20억
·운림동 중심사도로접 3백평 170만
·남동 대지25평 3층건물 2억
·금호동 아파트밀집 대로접 330평 당350만
·광천동 터미널 대로접 2백평 당750만
·상무지구 상업지 120평 당1200만
·주월동 대동고 대로접 78평 4층 6억
·주월동 장미아파트앞 대2백평 당250만
·봉선동 삼익아파트앞 대82평 당250만
·용봉지구 3번도로 대360평 현식당 당250만
·송정동 전철역앞 대1800평 당350만
·하남 우산동 상업지 2백평 9억
·운남동 아파트밀집지 6층건물 27억
전원주택 및 펜션부지
·지산동 보전녹지 1천평 당35만(주택가)
·운림동 대280평 당40만
·운림동 보전녹지 전340평 당30만 (주택허가30평)
·광주댐 인근 대지, 전 5백평 주택1동 당60만
·화순 도곡 관리지역 임야 3천평 당5만
·화순 사평 물가접 8백평 주택1동 1억
·화순 동면 관리지역 임야5천평 당2만
·담양읍 자연녹지 4500평 2차선도로접 당15만
·화순 사평 대2백평 주택1동 4천만
기타 부동산
·운림동 개발제한구역 임야2만5천평 당3만
·소태동 임야1만3천평 주택1동 당1만5천
·담양 월산 임야6만평 당8천원
·화순 사평인근 계곡접 임야14만평 당4천원
·화순이양 계곡접 임야4만평 당2천원
·원풍동 4수원지인근 취락지 250평 당60만
·화장동 자연녹지 350평 당30만
·첨단 산월동 자연녹지 750평 당50만
·선암동 호대옆 자연녹지 9백평 당50만 4천평 5억(교환가)
※광주인근 관리지역 임야, 전, 답 구함
※황토주택 동호인을 모십니다

LC타워(주)
☎(代)972-8004, 핸010-7154-6998
첨단지구 LC타워
첨단 최고의 요지 최적의 조건으로 임대합니다.
★입일 유동인구 1만명이상
★유명메이커 운집
◎각종학원임대◎ 50~90평 라이브 홀 임대 222평
【각층분할가능】
병·의원 임대 3층:88평, 212평 안과, 피부과, 신경외과, 성형외과
학원및 사무실 임대 30~90평 평수 다양 보유
스카이 라운지 5층:222평 스카이라운지, 훼밀리레스토랑

21세기부동산컨설팅(주)
투자의 길을 아는 사람들 ☎(代) 525-0021, 천절상담 011-612-3421
경매 투자자 투자상담 환영!!
법원경매·공매에 투자하여 부동산 절반값에 산다!!
* 경매낙찰시 엄청난 수익이 기대되는 물건 상담환영!!
1. 첨단지구 월계동 상업지역내 5층 건물 대지181평 준공1년된 건물 감정가 25억/최저가 12억
2. 화정동 터미널뒷편 현재 장례예식장으로 운영중임 7층건물 대지300평 감정가 36억/최저가 15억
대물로 받은 아파트 5채 긴급매매
1. 용봉동 현대아이파크 57평형 아파트 분양가 2억8천6백 49평형 분양가 2억3천7백, 대물로 받은 부동산 긴급처분(분양가 이하로 매매가 조정 가능)
AAA급 깨끗한 건물 긴급 매각
1. 광임교4거리 주유소옆 건물5층 대지71평 업대용건물 회사사옥 사무실용도적합. 동림2지구 개발완료시 발전가능성이 높은지역 매매가 5억 3천(주인사정상 긴급매매)
2. 농성동 삼공회의소 건너편 리모델링 완료된 4층건물 대지 150평 감정가 18억 긴급매매가 12억 임대 잘나가는 건물임
감정가50%공시지가50% 이하물건 긴급매매
1. 금동 호일백화점 2층 450평 감정가 18억 매매가 6억
2. 신안동 5층건물 감정가 27억 매매가 16억(부동산 교환도 가능)
성업중인 골프연습장 급매
1. 서구 풍암동 자연녹지 7,400평 인도화골프연습장, 최신시설 완비, 현재 성업중임 매매가 60억/ 주변지역 개발가능성이 높은지역
2. 학동 6,500평 성업중인 골프연습장 주인사정상 급매 매매가 55억
현금투자 최요지 긴급매매
1.광산구 고령동, 진곡동, 하남 제2산단 수용예정지역 1,300평 평당 15만원
2.양산지구 건너편 용두동 생산녹지 1000평 매매가 평당50만원 (신용등 주거지역 950평 매매가 평당 70만원 신축아파트입구 도로변 토지

2006년도 광주지역 예식장 선호도!!(극장식 웨딩홀) 만족도!!(음식이 맛있기로 소문난) 1위업체선정기념!!
예식비 대폭인하!!
예식장회원, 공무원, 경찰, 기타관공서, 각종기관단체직원 예식비 20% DC 중...
이젠 극장식 웨딩홀에서 결혼하자!!
센트럴시티웨딩컨벤션
www.ccgwangju.co.kr
•결혼, 회갑연, 칠순연, 돌잔치, 등창회모임, 각종 행사를 호텔뷔페식으로...
■예 약 접수중 ☎675-8500 (광주대학교 입구)

현대공인중개사
☎(062)371-1900, 010-2006-0115 (상무 우리병원에서 50m 지점. www.85858949.co.kr)
급매물 상담 후 10일내 책임 중개
◀ 급히 구합니다 ▶
【건 물】
◎병원건물이나 병원으로 임대가 가능한 건물 현금15억
◎임대 소득이 높은 상가 건물
【토 지】
◎전원주택부지-광주시내나 장성, 담양, 화순
◎광산구 관리지역-삼도, 본량
◎평동공단 2차단지 부근 토지
◎투자 가치가 확실한 토지
◀ 급히 팝니다 ▶
◎하남 2지구 택지
준주거용지 170평 9억5천만원, 170평 9억원, 최고의 상권
◎학원, 정비공장, 식당, 창고부지
일곡동, 자연녹지, 424평, 25m도로에 접, 평당200만원
◎마륵동 김대중컨벤션앞
생산녹지 908평, 평당180만원
◎매월동 유통단지 택지
농산물 공판장앞 261평, 평당600만원
◎카센타, 식당부지
광산구 소촌동, 영광간 35m도로변, 140평, 평당280평
◎모텔:첨단, 대지 198평 건평600평 객실30개 대출10억 매도가 25억
◎물류창고부지
자연녹지, 비아 인터체인지 인근, 2400평 평당75만원(분할도가능)
◎창고 공장부지
210평, 평당 110만원 벽진동 주거지역
◎공장 창고부지(투자도가함)
관리지역, 광산구 임산동 1600평 대형차량 진입가 평당14만원
◎원룸부지:금호동, 대지 237평, 평당 135만원
◎광송 간 도로변 상가부지:61평 평당 750만원