## 오늘의 게시판

# 제 12회 광주장애인 합동결혼식 및 자립실천대회

오후 2시 광주시 꿈의 궁전 웨딩홀

**행사**

〈23일〉

▲제 12회 광주장애인 합동결혼식 및 자립실천대회=오후 2시 광주시 꿈의 궁전 웨딩홀.

▲제 8회 남도음식축제 폐회식=오후 3시 순천 낙안읍성.

〈24일〉

▲제 94차 광주경제포럼 조찬 세미나=24일 오전 7시 광주 신양파크호텔 그랜드볼룸. 김경원 삼성경제연구소 상무이사가 '2007년 경제 및 경영환경 전망'을 주제로 강연.

▲제 5회 대한민국 농업박람회=오전 11시 전남도 농업기술원. 29일까지

▲공동혁신도시 이전기관 임직원 초청 시정설명회=오후 1시35분 광주시청 중회의실.

▲광주천 환경정화활동=오후 4시 광주시 양동 복개상사 주차장. SK텔레콤 및 계열사, 자원봉사자 등 100여명이 참여해 쓰레기 수거 활동 및 광주천 환경 지도 배부.

**공연**

▲광주시립합창단 제 120회 정기연주회 '가을을 담은 사랑, 그리고 감사'=23일(월) 오후 7시30분 광주문예회관 대극장.

▲전남과학대 음악과 제 14회 정기연주회=23일(월) 오후 7시30분 광주문예회관 소극장.

▲2006 쌍용자동차와 함께하는 아름다운 콘서트=23일(월) 오후 7시30분 (재)5·18기념재단 민주홀.

▲남도대학 실용음악과 라이브 콘서트=24일(화) 오후 7시30분 광주문예회관 소극장.

**전시**

▲시각디자인학과 졸업작품전=27일까지 조선대 미술관.

▲현대미술조각가회 회원전=25일까지 메트로갤러리.

▲조 원전=25일까지 상계갤러리.

▲충장로축제 기념 기획초대 '희망 바라보기'회화전=24일까지 무등갤러리 별관.

▲혼자보기 아까운 사진전=31일까지 일곡갤러리.

▲충장로축제 기념전=23일까지 무등갤러리 본관.

▲원봉회전=23일까지 광주서구문화센터 갤러리.

▲신세계 미술제 수상작가 초대전 '고보연'=23일까지 광주신세계갤러리.

▲지산갤러리 기획 현장프로젝트 '우리의 땅-새만금전'=25일까지 지산갤러리.

▲광주비엔날레 기념 'Paper Propose전'=29일까지 광주시립미술관 분관.

▲광주비엔날레 기념 '손아유전'=12월 31일까지 광주시립미술관 본관 2층.

▲광주비엔날레 특별전 '미술 오케스트라'=25일까지 광주시립미술관 본관 1층.

▲타향속에 삶과예술=11월 14일까지 의재미술관.

광주일보가 실시한 33·34회 뉴스 퀴즈 추첨 결과, 임찬모씨가 1등에 뽑혔습니다.

임씨는 22일 광주일보 편집국에서 열린 상품 추첨식에서 진공 청소기의 주인으로 당첨됐습니다.

33·34회 뉴스 퀴즈에는 엽서와 편지로 304명이 응모했으며, 무작위 추출 방식으로 정답자 2명을 뽑아 순서에 따라 등수를 정했습니다.

광주 신세계백화점 홍보 사원 박선영씨가 추첨을 했으며, 공정한 추첨을 위해 광주동부경찰서 금남지구대 윤동수 경사와 최훈희 경장이 입회했습니다.

당첨자 명단은 아래와 같습니다.

1등 ▲임찬모·화순군 이양면

2등 ▲최인승·광주시 북구 풍향동

## 뉴스퀴즈

35. 우리나라 제 10대 대통령이 지난 22일 노환으로 별세했습니다.

전직 대통령 가운데 최고령이었던 이 전직 대통령은 3공 시절에 외무부 장관을 거쳐 1976년부터 4년간 국무총리를 지냈습니다.

10·26 사태 이후 대통령 권한대행을 거쳐 같은 해 제10대 대통령에 취임했으나 전두환 군부세력에 의해 이듬해 대통령직을 사임했습니다.

우리나라 역대 최고의 외교관 가운데 한명으로 꼽히기도 한 이 사람은 누구일까요?

①최규하 ②윤보선 ③이승만 ④박정희

**참여 방법**

정답을 표시한 뒤 매주 일요일까지 신문을 오려 보내주시면 2주마다 당첨자를 선정, 1위 삼성전자 고급 진공청소기 1대, 2위 무등파크호텔 숙박권 1매를 보내드립니다. (연락전화번호 미표기시 추첨에서 제외)

**보내실 곳**

광주시 동구 금남로 2가 20-2번지 광주일보사 여론매체부 퀴즈담당자 앞 우편번호 501-711

## 함께 풀어봅시다 < 224 >

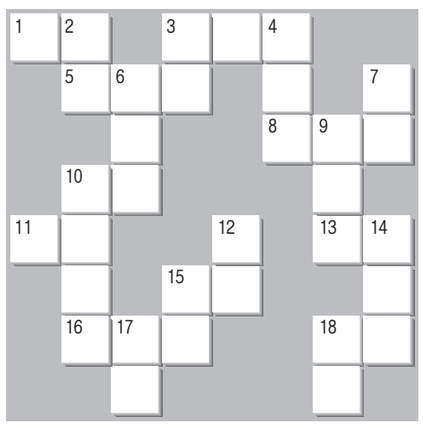

### ➜ 가로풀이

1.어떤 내용을 소개해 알려 줌. 또는 사정을 잘 모르는 어떤 사람을 가고자 하는 곳까지 데려다 주거나 그에게 여러 가지 사정을 알려줌. ~ 방송. 상품 ~. 3.암시에 의해 인위적으로 잠에 가까운 상태로 이끌어 내는 술법. 5.서로 나누어진 두 지역의 경계가 되는 선. 군사 ~. 8.변하지 아니하는 존재의 본질을 깨닫는 성질. 또는 그 성질을 가진 독립적 존재. ¶청소년기는 자신의 ~을 확립하는 시기이다. 10.간장,심장,비장,폐장,신장의 다섯 가지 내장을 통틀어 이르는 말. 11.둘 이상의 사물이나 사람이 서로 관계를 맺어 하나가 됨. 물은 산소와 수소의 ~으로 이루어진다. 13.혈연관계나 학풍,사조(思潮) 등이 계승되어 온 연속성. 현진건은 사실주의의 ~를 잇는 소설가였다. 15.압력으로 좁은 구멍을 통해 물을 위로 세차게 내뿜거나 뿌리도록 만든 설비. 또는 그 물. 흔히 공원이나 광장 한가운데에 설치한다. 16.중학교 3년 등 학생이 규정에 따라 소정의 교과 과정을 모두 마친 것을 기념하는 행사. 18.한 번 달여 먹은 한약재를 두 번째 달이는 일. 또는 그런 탕약.

### ↓ 세로풀이

2.특정 조직이나 단체의 내부에서 자기 편끼리 일으킨 분쟁. 3.가장 좋고 훌륭함. 또는 그런 일. 감기에 걸리면 푹 쉬는 게 ~이다. 4.술을 마시고 취해 정신없이 하는 말이나 행동. 그는 ~이 심하다. 6.군대 등 각 조직에서 서열이나 직급을 나타내기 위해 옷이나 모자에 다는 표장(標章). 7.열등한 성질. 또는 대립 형질이 다른 두 품종을 교배할 때에 잡종 제1대에는 나타나지 않는 형질.↔우성. 9.몸의 온도를 재는 기구. 10.까마귀가 모인 것처럼 질서가 없이 모인 병졸이라는 뜻으로 임시로 모여들어서 규율이 없고 무질서한 병졸 또는 군중을 이르는 말. 12.형의 아내. 14.허약한 몸에 영양을 보충해 주는 국이라는 뜻으로 '개장국'을 이르는 말. 15.우동,라면 등 밀가루로 만든 음식을 통틀어 이르는 말. 17.직장 같은 곳에서 맡아서 하는 일. 처리해야 할 ~가 산더미 같다. 18.어떤 일을 빨리 하도록 조름. 빚을 갚으라는 ~이 여기저기서 빗발친다.

〈함께 풀어봅시다 223회 정답〉

▲지난주 정답자

김경화·광주시 서구 광천동

김지훈·광주시 서구 풍암동

▲응모방법

광주일보 지면을 오려 정답을 적어 보내시면 매회 1명씩 추첨, 상품권(2만원)을 선물로 드립니다.

▲보내실 곳 : 광주시 동구 금남로 2가 20-2 광주일보사 여론매체부

## 知天命이 보는 오늘의 운세 10월 23일(음 9월 2일 乙酉)

**子** 36년생 주변의 도움으로 諸事가 풀려간다. 48년생 이성과 情分으로 구설수가 생길 수다. 60년생 인생의 후반전 다시 한번 달려보라. 72년생 아들과 대화가 필요하다. 84년생 형제 도움이 클 것이다. 행운의 숫자 : 16, 18

**丑** 37년생 지인과 시비가 발생하니 조심하라. 49년생 부부간에 서로 살펴보라. 61년생 아내의 모습이 보이지 않을 수도 있다. 73년생 아는 길도 물어가는 지혜를 보이라. 85년생 삼사일언 생각하면 실수는 없으리라. 행운의 숫자 : 14, 43

**寅** 38년생 大苦가 예상되니 굳은 마음으로 각오하라. 50년생 자신 재주 믿다가는 큰일을 그르친다. 62년생 들고 날 때를 정확하게 지켜야 오해가 사라진다. 74년생 친한 친구일수록 말조심 행동을 조심하라. 행운의 숫자 : 24, 31

**卯** 39년생 나설 때와 나서지 않을 때를 가려서 행하라. 51년생 아들 과 대화하고 고민을 들어보라. 63년생 부부사이에 의무를 다하고 나면 애정은 샘솟는다. 75년생 형제 부모가 도우니 모든 일이 평온하다. 행운의 숫자 : 17, 42

**辰** 40년생 자식 편에 경사가 생길수니 관심을 가지라. 52년생 순리대로 행동하면 결과도 좋으리라. 64년생 여자의 마음이 헛갈리니 중심을 찾아라. 76년생 울고 싶은 일이 생기면 마음껏 울어서 풀어버리라. 행운의 숫자 : 01, 41

**巳** 41년생 작은 병세가 나타날 수도 있다. 53년생 시비 구설수가 자신의 행동으로 발생하니 조신하게 처신하라. 65년생 자신의 폭언으로 쌓아온 명성이 걱정된다. 77년생 오래 동안 생각한 것을 결정해도 좋을 수다. 행운의 숫자 : 23, 43

**午** 42년생 보고 싶은 사람 떠나고 미운 사람 보인다. 54년생 시간은 지루하나 뜻하는 일은 이루어진다. 66년생 바쁜 하루가 되니 준비를 잘하라. 78년생 애인이 생길 수도 있으니 가까운 주변을 살펴보라. 행운의 숫자 : 09, 30

**未** 43년생 분수를 지켜야 內苦가 줄어들고 손실이 작아진다. 55년생 욕심을 버리라 큰 득은 없다. 67년생 자신의 앞날에 변화가 오니 현명하게 대처하라. 79년생 속단은 금물이니 여유 있게 생각하라. 행운의 숫자 : 11, 34

**申** 44년생 호랑이에게 물려가도 정신은 차려야. 56년생 미운사람이 나타난다. 68년생 주변에서 협력자가 나타나 큰 도움을 준다. 80년생 一喜一悲가 있지만 꼭 좋지만은 않다. 과욕만 하지 않으면 대고는 없다. 행운의 숫자 : 20, 32

**酉** 45년생 깜짝 놀랄 만한 좋은 일이 생긴다. 57년생 겉보기와는 다르게 쉽지가 않다. 69년생 옛 일은 잊고 화해하라 망신은 면한다. 81년생 자녀와 직장 사이에 불편사가 발생하나 측근이 도와준다. 행운의 숫자 : 12, 35

**戌** 46년생 서류에 문제가 발생할 수도 있다. 58년생 직장에서는 언행을 집에서는 조신하라. 70년생 어려운 일이 해결의 실마리가 보인다. 82년생 좋은 인연이 생길 수도 있으니 멋 내고 나가보라. 행운의 숫자 : 22, 28

**亥** 47년생 마무리가 안 된 일이 자신을 괴롭힌다. 59년생 지나친 욕심은 평화를 해친다. 71년생 가까운 사이에 신사는 절대로 시작도 하지마라. 83년생 고운 정 미운 정 다 생긴다. 올바로 처신하라. 행운의 숫자 : 21, 44

www.cafe.daum.net/sajoo114 ☎011-632-6121

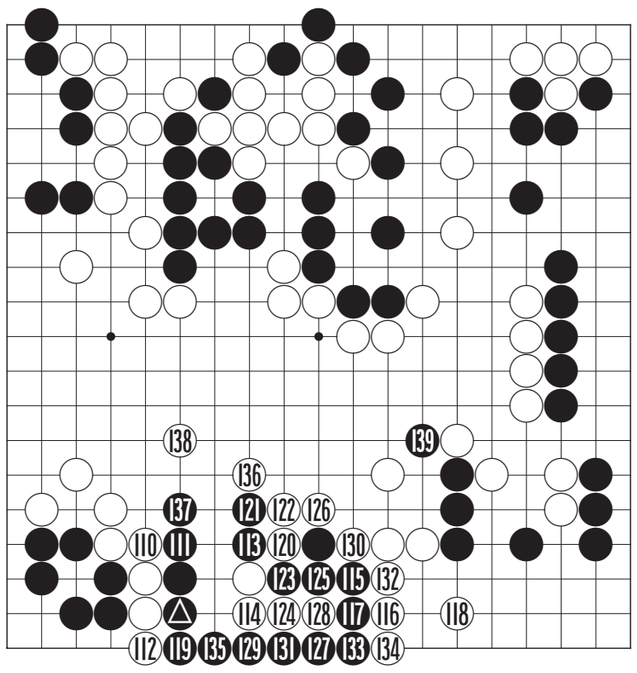

## 제15회 光日盃 광주·전남 직장바둑대회

### 대형 묘수풀이

제 6보(110~139)

白 정장효 5단 〈포스코〉 黑 박명수 5단 〈농협〉

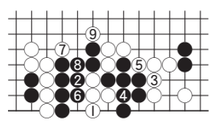

〈참고도〉

흑 △로 막아지자 난전의 양상으로 변하고 있다. 박 5단은 흑 111로 힘있게 밀어 올려 아예 중앙을 폭파하자고 나선다.

이제는 정 5단도 기호지세다. 백 112로 차단하고 114로 내려 잡으러 갔다. 흑도 115와117을 선수하고 119로 막아 대형 묘수풀이가 등장했다. 만약 흑 대마가 이렇게 크게 살아간다면 역전도 가능한 상황이 되어버렸다.

정 5단이 초읽기의 긴박한 순간에서도 120으로 끼운 것이 좋은 수였다. 이 수로 인해 126으로 막아서는 대마가 살길이 없어졌다. 흑 127이 궁여지책인데 128이 대실착이다. '참고도'의 백 1로 내렸으면 이하 9까지 양자충으로 흑이 잡힌다.

상대의 실착을 틈타 대마를 살려내고 이번에는 139로 젖혀 최후의 승부수를 던져가는 박 5단이다.

〈오규철 9단·본보 바둑해설위원〉

생활의중심 SK telecom KT&G 전남본부

## 바둑소식

### 이다혜 3단, 조혜연 7단 꺾어

이다혜 3단이 최근 한국기원 특별대국실에서 열린 제8기 여류명인전 패자조 결승전에서 조혜연 7단을 229수 끝에 흑 불계로 꺾는 파란을 연출했다.

이 3단은 그동안 조 7단과 승부에서 5전 전패를 기록했으나, 이날 조 7단을 상대로 짜릿한 첫승을 올림과 동시에 도전자 결정전 진출을 확정했다.

이 3단은 도전자 결정전에서 박지은 6단과 3번기를 갖는다. 지난 2000년부터 여류명인전 통산 1차례 우승, 3번의 준우승을 차지했던 조 7단은 차기대회를 기약하게 됐다. 이 대회는 8명의 기사가 패자부활 토너먼트로 대국, 도전자를 가린다.

/윤영기기자 penfoot@kwangju.co.kr

## 굿모닝 잉글리쉬 <758>

### How did you like the movie yesterday?

어제 그 영화, 어땠어?

A:**How did you like the movie yesterday?**
B:Super! I got a real kick out of it.
A:Then I should go to see it, too.
B:Yes, go and see it. You'll love it.

A:어제 그 영화, 어땠어?
B:좋았어! 짜릿했지!
A:그랬다면, 나도 보러 가야겠다.
B:그래, 가서 보라구! 좋아할 걸.

* How did you like~? = How do you like~?
- ~은 어땠어?
- How do you like living in Canada?
(캐나다 생활은 어땠어?)
* Super! = (구어) 최고(급)의

〈동아 외국어학원 제공〉
www.donga.tv ☎ 222-6253

## 오하이오 니혼고 <758>

### ドライブにでも行(い)かない?

드라이브라도 가지 않을래?

A:ねえ、**ドライブにでも行(い)かない?** 氣分轉換にもいいし…。
B:それはいいね。でも誰も車は持っていないじゃないか。
A:レンタカがあるわよ。誰が借りてきてくれない?
B:それは(言(い)い出(だ)しっぺ)の君が借(か)りてこなきゃ…。

A:저말야, **드라이브라도 가지 않을래?** 기분 전환도 되고..
B:그거 좋군, 하지만 아무도 차를 가지고 오지않았잖아.
A:렌터카가 있잖아. 누가 빌려다 주지 않을래?
B:그거야 '말을 꺼낸' 네가 빌려와야지….

氣分轉換(きぶんてんかん) : 기분전환
誰(だれ)も : 아무도 누구도
誰(だれ)か : 누군가
借(か)りる : 빌리다
君(きみ) : 너, 자네
こなきゃ : 오지않으면

〈광주 글로벌 외국어학원 제공〉
http://kglobal.wo.to ☎ 228-2545

## 니하오 쭝구워 <476>

### 变化

마음을 바꾸다

A:[illegible]
B:[illegible]
A:[illegible]
B:[illegible]
A:[illegible]
B:[illegible]
A:[illegible]

〈공자아카데미〉
www.cis.or.kr ☎ 02-3452-6775

## 한자 이야기 <376>

### 渤 海 (발 해)

바다이름 발, 바다 해

발해(渤海)는 고구려가 망한지 30년 뒤 698년에, 대조영(大祚榮)이 송화강 상류를 지나 동모산 기슭에 세운 나라이다.

대조영은 처음에 나라 이름을 진국(震國)이라고 하였다. 주역(周易)의 이론에서 진(震)은 동쪽을 의미하므로 '동쪽나라'라는 의미이다. 최고 지배세력은 고구려 유민이고, 중간세력과 백성들은 고구려 유민과 말갈족, 그리고 거란족으로 이루어진 다민족(多民族) 국가였다. 따라서 외교(外交)면에서 유연한 자세를 취하여 국경을 맞댄 돌궐, 당나라는 물론이고 바다 건너 일본과도 사이좋게 지내면서 평화롭게 200년간 유지되었다. 영토도 백두산을 포함하여 시베리아의 일부인 연해주까지를 차지한 대국가였다.

우리 역사에는 발해에 대한 기록이 많지 않고, 역사를 바라보는 정치적 입장에 따라서 소홀히 다루거나 왜곡되기 일쑤였다. 중국과 러시아 역사학자들은 발해를 말갈의 나라라고 하면서 고구려의 흔적을 지우려고 한다. 그런데 조선의 실학자 유득공은 "발해는 고구려를 계승한 우리의 민족국가"라고 하여 남쪽의 신라, 북쪽의 발해라는 역사인식을 만들어 내었고, 이에 근거하여 이 시기를 '남북국(南北國) 시대'라고 지칭하기도 한다.

〈한예원(韓睿嫄)〉
조선대학교 고전연구원 ☎ 230-6505