"일그러진 얼굴 교정으로 인생교정을"

코·눈·입 등 신체부위의 선천적 기형이나 화상 흉터 등 후천적 기형을 가진 사람들은 우울증, 대인기피 등 심적 고통에도 시달린다. 이때 성형 수술은 쌍꺼풀·코 세우기 등 우리가 흔히 알고 있는 '미용 성형'이 아닌 '재건 성형'을 필요로 한다. 얼마나 적절히, 효율적으로 치료하느냐가 관건이다.

그러나 장기간에 걸친 치료, 비용, 노력 등이 만만치 않다. 최근 보건복지부가 안면 기형·장애 등도 장애등급에 포함시켰지만 등급판정 기준이 모호하고 비보험 분야의 수술도 많다.

광주 벨라 성형외과 조백현원장은 "사회복지 재단이나 범정부차원에서 안면장애환자의 교정수술비용을 부담할 수 있는 제도적 장치가 필요하다"고 말했다. 대표적인 재건 성형 분야와 치료·수술 방법을 소개한다.

코·눈·입 등 신체기형 우울증·대인기피 불러

적절 시기에 수술해야 효과…보험 확대 절실

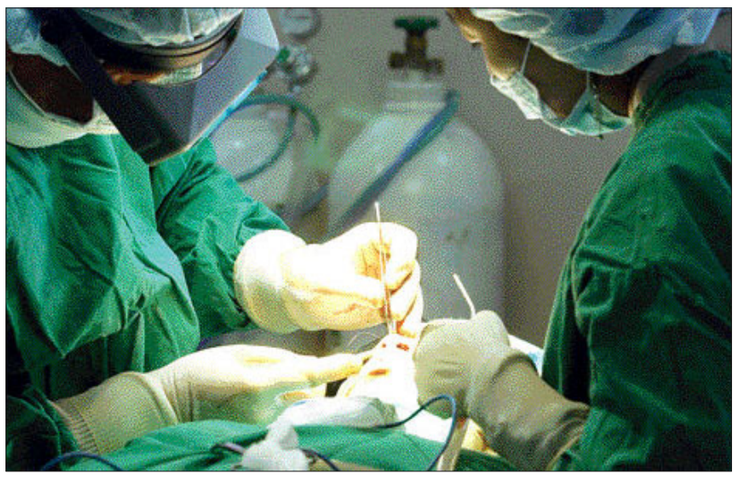

광주 벨라 성형외과 조백현 원장이 구순열(일명 언청이) 환자를 수술하고 있다. 신생아 600명 중 1명 꼴로 나타나는 구순열은 국내 환자 수가 8만명에 달할 만큼 발생 빈도가 높다. /나명주기자 mjna@kwangju.co.kr

◇얼굴 균형이 맞지않아요='안면 비대칭'은 얼굴 뼈나 연부조직(근육 인대 지방 등)이 제대로 자리를 잡지 못해 얼굴 균형을 잃은 상태를 말한다.

이마를 포함한 머리 부위, 입 모양, 위·아래 치아 중앙선, 턱 끝 등이 삐뚤어진다. '반안면 왜소증'과 '진행성 반안면 위축증(일명 롬버거씨 병)'이 주로 발생하며 2차 성장기에 발생 빈도가 높아 청소년기에 외모 콤플렉스에 빠질 위험이 크다.

안면계측 방사선·CT·MRI·안면 기능 검사를 위한 근전도 검사 등으로 진단해 지방이식술이나 조직이식술, 윤곽성형술을 하게된다. 비대칭이 심한 경우에는 단순히 뼈의 길이나 크기만 차이가 있는 것이 아니라 뼈의 모습이 휜 경우가 많기 때문에 중심선을 맞추고 윤곽수술을 함께 시술한다.

◇화상 흉터치료 어떻게=흉터를 다시 자르고 꿰매 흉터의 방향을 주름과 같은 방향으로 돌려 눈에 덜 띄게 하는 수술이 시행된다.

흉터를 완전히 제거하는 것은 불가능하나 눈에 잘 띄지 않게 하면 성공이다. 수술 후 적어도 한달은 수술 상처가 다시 다치지 않도록 조심해야 한다. 여드름 등으로 인한 작고 얇은 흉터는 레이저를 이용하여 치료하게 되며, 화상으로 인한 흉터는 흉터 부위의 원활한 기능에 제한을 줄 수 있으므로 의사와의 상담을 통해 적극적인 치료를 받아야 한다.

단, 성장기 청소년의 경우에는 성장이 완료된 후에 추가수술을 고려해야 하는 경우도 있다.

◇구순·구개열=구순열은 선천적으로 입술이 갈라진 것을 말하며, 구개열은 입천장이 갈라진 경우를 말한다.

구순열은 입술뿐 아니라 잇몸·입천장·코의 복합적인 기형을 가지고 있어 수술 전 먼저 비뚤어진 잇몸을 구강 내 장치를 이용해 정상적인 위치를 설정한 후, 입술을 만드는 게 좋다.

◇비정상적인 '가슴'=비정상적인 가슴을 정상으로 복원하거나 바로잡아 주는 수술 분야. 거대유방증·함몰 유두·유방암 재건 등과 남성의 '여성형 유방'도 치료대상에 포함된다.

특히 가임 여성의 5%가 가지고 있는 '거대유방증'의 경우 정상 여성의 유방에 비해 400g 이상이 크고 무거워 목의 통증, 우울증을 겪는다.

최근에는 청·장년기 남성 15% 가량이 호르몬으로 인한 '여성형 유방증'을 가지고 있어 사회·심리적 열등감과 부적응을 갖는 경우가 많다.

거대유방증은 유방축소술을, 함몰유두는 쌈지봉합술이라는 교정수술을, 여성형 유방증에는 지방흡입술을 이용한 교정수술을 각각 적용한다. 선천기형이나 암 수술 후 재건에는 보형물이나 자가조직치환술을 이용한다.

/서민정기자 viola@kwangju.co.kr

〈도움말=벨라 성형외과 조백현 원장〉

정상 얼굴

턱 끝 비대칭

휜 코

눈 비대칭

눈을 이은 선과 입술선이 평행하며 턱 끝이 얼굴 전체의 중앙부위에 위치한다. 좌우 턱선이 대칭적이며 살의 볼륨도 대칭적으로 보인다.

치아의 맞물림(교합)이 대칭적인 경우에는 턱 끝만 가로로 절단하는 '이부성형술(genioplasty)'을 시술한다. 교합이 비대칭이면 턱 교정치료 후 이부성형술을 해야한다.

휘어 있는 코뼈를 잘라내 바로 맞추고 휘어있는 코 연골은 바로 맞추거나 제거한다. 수술은 약 한 시간 정도 소요되며, 수술 후 2~3주가 되면 정상적인 코의 모양을 찾을 수 있다.

눈매 교정을 통해 대칭적인 눈 모양을 만들어 준다. 수술은 한 시간 정도 소요되며 수술 후 3일째 실밥을 제거하고 그 이후에 화장이 가능하게 된다.

M 의료 라운지 Medical lounge

의사 그룹사운드 '에스큘라' 충장로축제 공연

전남대 의대 정형외과 출신 의사들로 구성된 그룹 '에스큘라'가 제3회 충장로 축제 무대에 섰다. 에스큘라는 지난 21일 오후7시 광주시 동구 금남로공원에서 열린 '추억의 동창회' 무대에서 빨간색 셔츠를 입고 70년대 유행 가요·팝송을 연주해 호응을 받았다.

지난달 23일 2번째 정기연주회를 가진 '에스큘라'의 멤버는 모두 6명으로 리드기타 문응주(53·문응주 정형외과)원장을 비롯, 전자오르간 송은규(52·전남대병원) 교수, 테너색소폰 박일성(48·동아병원)원장, 소프라노색소폰 전용범(41·전용범정형외과)원장, 드럼 김명선(35·전남대병원)임상교수, 베이스 임근영(28·전남대병원) 전공의로 구성돼 있다.

리더 문응주 원장은 "지난 2년간, 매주 수요일이 되면 전남대학교 캠퍼스에 마련된 연습실에 모여 연습하며 레퍼토리를 늘려왔다"고 말했다.

/서민정기자 viola@kwangju.co.kr

동구보건소 '이유식 교실'

광주 동구보건소는 6~12개월 영유아를 둔 부모를 대상으로 이유식의 필요성과 이유식 시기, 이유식 만드는 법을 교육하는 '이유식 교실'을 진행한다.

오는 11월2일 오전11시에 시작되는 '이유식 교실'에서는 신체발육은 물론 지능의 발달과도 깊은 관계가 있는 영유아 영양의 중요성에 대한 소개가 이뤄질 예정이다.

김지현 요리학원 원장이 올바른 식품선택, 이유식 만들기 시연 및 시식, 식단 작성 등에 대해 강의한다. 문의 062-608-2757

"자폐증, TV시청 증가와 유관"

어린이 자폐증이 TV 시청 시간과 관련이 있다는 연구결과가 나왔다고 영국의 더 타임스가 22일 보도했다.

미국 코넬 대학 경제학부의 마이클 월드맨 교수 연구팀은 지난 30년간 10배나 증가한 어린이 자폐증이 아이들의 TV시청 시간 증가와 관련 있다는 가설을 뒷받침하는 '강력한' 정황을 발견했다고 밝혔다.

이 연구팀은 비가 내리는 시간의 증가가 아이들의 TV 시청을 늘리고, 이로인해 자폐증 어린이가 늘어난다는 가설도 타당성이 있음을 확인했다고 밝혔다.

월드맨 교수 연구팀은 그러나 이번에 규명한 연관 관계가 직접적인 관계는 아니기 때문에 '확실한 증거'는 아니라고 단서를 달았다. /연합뉴스

영화보다 더 재미있는 영화관 www.megabox.co.kr
메가박스
구.런던약국사거리 ♡예매1544-0600

M관	타짜-디지털(18세) 최고급관
2관	거룩한 계보(15세)
3관	타짜(18세)
4관	라디오 스타(12세)
5관	폭력써클(18세)
6관	우리들이 행복한 시간(15세)/월드 크레이드 센터(15세)
7관	레이디 인 더 워터(전체)
8관	거룩한 계보(15세)
9관	디 오 에이(DOA)(15세)

Megatizen Day 매주 목, 금 영화 4,000원 관람
• 이프유 주차장 이용시 3시간 무료
(단, 영화관람고객에 한함) :3시간 초과시 정상요금 부과
★팝콘이 무제한 공짜 (매일저녁 7시부터 8시까지)★

— 주차장이 편한 극장 —
엔터 시네마
충장로 5가 ☎ 228-2700

1관	거룩한 계보(15세)
2관	타짜(18세)
3관	타짜(18세)
4관	D.O.A(15세)
5관	가문의 부활-가문의 영광 3(15세)
6관	가문의 부활-가문의 영광 3(15세)
7관	라디오 스타(12세)

금,토(2일간) 심야상영 •지주식 동시 주차장 200대(3시간 무료)•
•매주 월요일, 화요일 영화 보는날 2,000원 할인(공휴일제외) •매주 금 토 심야 2,000원 할인
•매주 목요일 Teen Age Day 중, 고생 1,500원 할인 (공휴일제외)

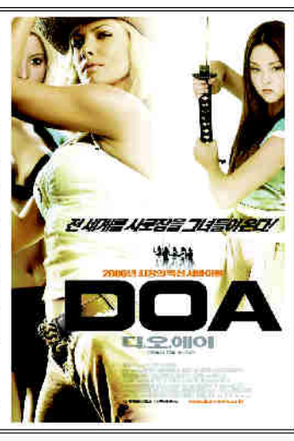

황토사랑 영화사랑 •예매:www.joycbc.com/ 1588-7941
콜롬버스 시네마 하남점 상무점
하남점(무역회관뒷편) 상무점(상무병원과 이마트 사이)

1관	가문의 부활-가문의 영광 3(15세)
2관	우리들의 행복한 시간(15세)
3관	거룩한 계보(15세)
4관	거룩한 계보(15세)
5관	디 오 에이(12세)
6관	라디오 스타(12세)
7관	타짜(18세)
8관	BB 프로젝트(12세)
9관	폭력 써클(18세)
10관	타짜(18세)

*호남 최대 주차장 ◎매일심야 상영합니다
콜롬버스 하남점(11개관) 절찬리 상영중
1588-7941 상담원연결 방법→(1번 or 2번)→0번

건물매도
모든업종 최고요지
위 치
◎광주시 동구 대의동 39-1(동부서뒤)
대 지
◎136평 건평 590평 (지하1층,지상5층)
▶매도가◀ 협의결정
-연락처- 010-4610-3763

대인동삼일부동산
☎(代)223-1140, 5210 핸 011-602-2532
(광주은행 신본점옆, 대인동 소방서건너편)
모텔 목욕탕 및 각종 상가건물
을 빨리 팔고 싶으시거나 임대를 내놓고 싶으시면 저희 부동산으로 오십시오.
저희 부동산은 오래도록 광주시내권 및 시외손님으로 모텔·목욕탕 및 각종 상가건물 사실분과 얻으실 분 손님을 많이 확보하고 있습니다.
사장님께서 소유하고 계신 건물을 팔거나 임대를 내놓고 싶으시면 저희 부동산에서 빠르고 정확하게 일해 드리겠습니다.
다만, 사장님께서 저희 부동산에 내놓으신 소중한 건물은 철저하게 비밀보장하여 조용히 팔아드리겠습니다.

일가공인중개사
☎(代)234-8216 핸 011-609-0896
(광주우체국부근)
상가부지 및 상가부지
·충장로 대지 50평 4층건물 26억
·충장로 대지 110평 4층 27억
·금남로 도청옆 70평 5층 20억
·운림동 중심사도로접 3백평 170만
·남동 대지25평 3층건물 2억
·금호동 아파트밀집 대로접 330평 당350만
·광천동 터미널 대로접 2백평 당750만
·상무지구 상업지 120평 당1200만
·주월동 대동고 대로접 78평 4층 6억
·주월동 장미아파트앞 대2백평 당250만
·봉선동 삼익아파트옆 대82평 당250만
·용봉지구 3면도로 대360평 현식당 당250만
·송정동 전철역앞 대1800평 당350만
·하남 우산동 상업지 2백평 9억
·운남동 아파트밀집지 6층건물 27억
전원주택 및 펜션부지
·지산동 보전녹지 1천평 당35만(주택가)
·운림동 대280평 당40만
·운림동 보전녹지 전340평 당30만 (주택허가30평)
·광주댐 인근 대지, 전 5백평 주택1동 당50만
·화순 도곡 관리지역 임야 3천평 당5만
·화순 사평 물가접 8백평 주택1동 1억
·화순 동면 관리지역 임야5천평 당2만
·담양읍 자연녹지 4500평 2차선도로접 당15만
·화순 사평 대2백평 주택1동 4천만
기타 부동산
·운림동 개발제한구역 임야2만5천평 당3만
·소태동 임야1만3천평 주택1동 당1만5천
·담양 월산 임야6만평 당3천원
·화순 사평인근 계곡접 임야14만평 당4천원
·화순이양 계곡접 임야4만평 당2천원
·청풍동 4수원지인근 취락지 250평 당60만
·화장동 자연녹지 350평 당30만
·첨단 산월동 자연녹지 750평 당50만
·선암동 호대옆 자연녹지 9백평 당50만 4천평 5억(교환가)
※광주인근 관리지역 임야, 전, 답 구함
※황토주택 동호인을 모십니다

LC타워(주)
☎(代)972-8004, 핸010-7154-6998
첨단지구 LC타워
첨단 최고의 요지 최적의 조건으로 임대합니다.
★일일 유동인구 1만명이상
★유명메이커 운집
◎각종학원임대◎ 50~90평 라이브 홀 임대 222평
【각층분할가능】
병·의원 임대
3층:88평, 212평 안과, 피부과, 신경외과, 성형외과
학원및 사무실 임대
30~90평 평수 다양 보유
스카이 라운지
5층:222평 스카이라운지, 훼밀리레스토랑

21세기부동산컨설팅(주)
투자의 길을 아는 사람들 ☎(代) 525-0021, 천절상담 011-612-3421
경매 투자자 투자상담 환영!!
법원경매·공매에 투자하여 부동산 절반값에 산다!!
* 경매낙찰시 엄청난 수익이 기대되는 물건 상담환영!!
1. 첨단지구 월계동 상업지역내 5층건물 대지181평 준공1년된 건물 감정가 25억/최저가 12억
2. 화정동 터미널뒷편 현재 장례예식장으로 운영중임 7층건물 대지300평 감정가 35억/최저가 15억
대물로 받은 아파트 5채 긴급매매
1. 용봉동 현대아이파크 57평형 아파트 분양가 2억9천6백 49평형 분양가 2억3천7백, 대물로 받은 부동산 긴급처분(분양가 이하로 매매가 조정 가능)
AAA급 깨끗한 건물 긴급 매각
1. 광암교4거리 주유소옆 건물5층 대지71평 임대용건물 회사사옥 사무실용도적합, 동림2지구 개발완료시 발전가능성이 높은지역 매매가 5억 3천(주인사정상 긴급매매)
2. 농성동 상공회의소 건너편 리모델링 완료된 4층건물 대지 150평 감정가 18억 긴급매매가 12억 임대 잘나가는 건물임
감정가50%공시지가50% 이하물건 긴급매매
1. 금동 호밀백화점 2층 450평 감정가 18억 매매가 6억
2. 신안동 5층건물 감정가 27억 매매가 16억(부동산 교환도 가능)
성업중인 골프연습장 급매
1. 서구 풍암동 자연녹지 7,400평 인도화골프연습장, 최신시설 완비, 현재 성업중임 매매가 60억/ 주변지역 개발가능성이 높은지역
2. 학동 6,500평 성업중인 골프연습장 주인사정상 급매 매매가 55억
현금투자 최요지 긴급매매
1.광산구 고령동, 진곡동, 하남 제2산단 수용예정지역 1,300평 평당 15만원
2.양산지구 건너편 용두동 생산녹지 1000평 매매가 평당50만원 (신용등 주거지역 950평 매매가 평당 70만원 신축아파트입구 도로변 토지
2006년도 광주지역 예식장 선호도!!(극장식 웨딩홀) 만족도!!(음식이 맛있기로 소문난) 1위업체선정기념!!
예식비 대폭인하!!
예식장회원, 공무원, 경찰, 기타관공서, 각종기관단체직원 예식비 20% DC 중...
이젠 극장식 웨딩홀에서 결혼하자!!
센트럴시티웨딩컨벤션
www.ccgwangju.co.kr
•결혼, 회갑연, 칠순연, 돌잔치, 동창회모임, 각종 행사를 호텔뷔페식으로...
■예약접수중 ☎675-8500 (광주대학교 입구)

현대공인중개사
☎(062)371-1900, 010-2006-0115
(상무 우리병원에서 50m 지점. www.85858949.co.kr)
급매물 상담 후 10일내 책임 중개
◀급히 구합니다▶
【건물】
◎병원건물이나 병원으로 임대가 가능한 건물 현금15억
◎임대 소득이 높은 상가 건물
【토지】
◎전원주택부지-광주시내나 장성, 담양, 화순
◎광산구 관리지역-삼도, 본량
◎평동공단 2차단지 부근 토지
◎투자 가치가 확실한 토지
◀급히 팝니다▶
◎하남 2지구 택지
준주거용지 170평 9억5천만원, 170평 9억원, 최고의 상권
◎학원, 정비공장, 식당, 창고부지
일곡동, 자연녹지, 424평, 25m도로에 접, 평당200만원
◎마륵동 김대중컨벤션앞
생산녹지 908평, 평당180만원
◎매월동 유통단지 택지
농산물 공판장앞 261평, 평당600만원
◎카센타, 식당부지
광산구 소촌동, 영광간 35m도로변, 140평, 평당280평
◎모텔:첨단, 대지 198평 건평600평 객실30개 대출10억 매도가 25억
◎물류창고부지
자연녹지, 비아 인터체인지 인근, 2400평 평당75만원(분할도가능)
◎창고 공장부지
210평, 평당 110만원 벽진동 주거지역
◎공장 창고부지(투자도가함)
관리지역, 광산구 양산동 1600평 대형차량 진입가 평당14만원
◎원룸부지:금호동, 대지 237평, 평당 135만원
◎광송 간 도로변 상가부지:61평 평당 750만원