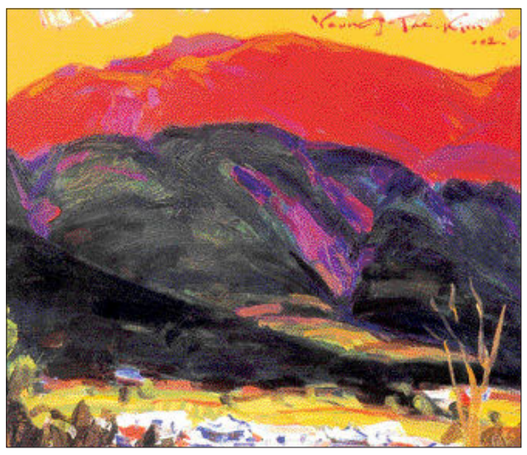

'무등산'

김영태 화백의 '색채 마술'

화집출판기념 작품전…내일부터 창갤러리

원로화가 김영태씨가 예술인생을 돌아보는 개인전을 4일부터 8일까지 창갤러리에서 갖는다.

그는 60여년 동안 붓을 잡으면서 100여회 개인·단체전을 가진데 이어 무려 100차례 해외 스케치 여행을 다녀오는 등 왕성하게 활동해온 구상화단의 대표적인 작가다.

화집출판을 기념해 열리는 이번 전시에서 그는 자신이 보관하고 있는 작품 500점 가운데 70여점을 엄선, 자신이 추구하고 있는 예술의 전모를 선보인다.

전시작들은 '색채의 조련사'로 평가받고 있는 김씨의 화사한 작품과 양식· 기법의 변화과정을 짚어볼 수 있는 대표작들이다.

올해 팔순을 기념해 작품집을 제작한 김씨는 자신이 그동안 형상화한 작품 370여점을 화집에 담았다. 화집출판기념회는 4일 오후 5시30분 창갤러리.

김씨는 조선대 미대를 졸업한 뒤 광주시미술대전, 무등미술대전 심사위원, 대한민국미술대전 심사위원 및 운영위원을 역임했다. /윤영기기자 penfoot@kwangju.co.kr

갤러리 밖에서 만나는 '명작'

한국 대표 설치작가 전수천씨 '탄생' 담양리조트에

故 김영중씨 '예술+행위=도약' 광주문예회관 광장

아는 만큼 보이는 게 미술품이다. 너무 익숙한 나머지 가까이 보면서도 진가를 느끼지 못하는 작품들은 의외로 많다. 조금만 미술에 관심을 갖고 눈여겨 보면 결코 갤러리에서 볼 수 없는 유명작가들의 작품을 위락시설, 공공장소 등에서 뜻하지 않게 볼 수 있다.

담양군 금성면 담양 리조트에서는 한국을 대표하는 설치미술가 전수천씨의 작품 3점을 만날 수 있다.

전씨는 1995 베니스 비엔날레 특별상, 1997년 한국 최우수 예술인상을 수상한 대표적인 작가로 광주·전남에서 작품을 볼 기회가 흔치 않은 작가다.

리조트 온천 광장에 있는 '탄생'은 가족과 자연 등 모든 생명의 탄생을 기원하는 작품이다. 잔디밭에 전시되고 있는 '하늘을 향하여'는 도약과 번영을 바라는 마음을 형상화한 것이다. 리조트 로비에는 가족들의 따뜻한 마음을 담은 설치작품도 있다.

광주문예회관 야외광장에 설치돼 있는 조각가 김영중씨(1926~2005)의 작품은 수많은 사람들이 지나치면서도 눈여겨 보지 않는 작품이다. 지난 1992년 설치된 '예술+행위=도약'은 광주 예술이 미래로 도약하길 바라는 염원을 형상화한 화강암 조각품이다.

장성출신인 김씨는 세종문화회관 외벽의 '비천상(飛天像), 광주비엔날레의 상징 '무지개다리- 경계를 넘어서', 독립기념관 상징조형물 등 숱한 작품을 남긴 현대 조각의 대부다. 특히 이 작품에는 작품이름을 알려주는 표찰이 붙어있지 않아 정작 예술 회관 직원들조차 작품 이름을 모를 정도다.

작품의 도난이나 훼손 우려가 있기 때문에 갤러리 밖에서 대가들의 유화 작품을 만나기는 쉽지 않지만 광주은행 본점에 가면 색다른 작품을 접할 수 있다.

수채화가로 알려진 강연균씨가 드물게 유화로 그린 '무등만설'이 1층 로비에 전시돼 있다. 또 2층 복도에서는 황영성씨의 대작 '어제 오늘 그리고 내일'을 볼 수 있다.

담양군 고서면 고읍리에 있는 '전통식당'에서는 서예, 한국화 대가들의 작품을 접할 수 있다. 서화가 강암 송성용(1913~1999)의 '묵죽도'를 비롯 근원 구철우, 독창적인 한글서체를 추구한 평보 서희환(1934~1995)씨의 작품을 만날 수 있다.

윤영기기자 penfoot@kwangju.co.kr

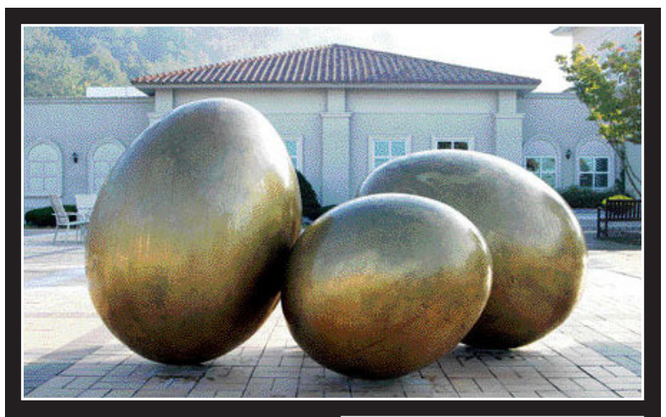

▲전수천 작 '탄생'
▶故 김영중 작 '예술+행위=도약'
▼강연균 작 '무등만설'
▼▼황영성 작 '어제 오늘 그리고 내일'

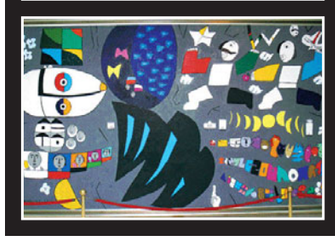

광주시향 "대중가수와 함께"

내일 오후 7시 '가을밤 콘서트'

광주시립교향악단이 가요, 뮤지컬 넘버, 민요 등 좀처럼 연주하지 않는 가볍고 쉬운 레퍼토리로 관객들을 만난다.

4일 오후 7시 광주문예회관 대극장에서 열리는 가을밤의 콘서트에서는 가수 박상민(사진)과 팝페라 가수 린다 박, 클래식 기타리스트 이주석, 광주시립국극단원들이 출연한다.

최선용씨의 객원지휘로 열리는 이번 공연에서는 쥬페의 '시인과 농부' 서곡, 로드리고의 '아랑훼즈 협주곡', 러시아 민요 '검은 눈동자' 가요 '해바라기' '내 하나의 사랑' 로덴의 뮤지컬 '에비타' 중 하이라이트를 연주한다. /김미은기자 mekim@

문화단신

스쿨피아 싱어즈, 오늘 정기연주회

광주지역 초등학교 여교사와 예비 여교사로 구성된 스쿨피아 싱어즈가 3일 오후 7시30분 광주문예회관 대극장에서 제 13회 정기연주회를 갖는다

김성국(광주교육대 교수·사진)씨의 지휘로 열리는 이번 연주회에서는 '주의 증인이 되리라' 등 현대적 기법으로 편곡된 영가와 모차르트의 '터키 행진곡', 쿠바의 민속 음악 '관타나메라', 가곡 '저 구름 흘러가는 곳' 등 다양한 음악을 들려준다.

바리톤 김치영씨와 효광초등학교 합창단이 찬조출연한다.

문화연대 '골목길 문화사회' 강좌

광주전남문화연대가 3~24일까지 매주 금요일 오후 7시30분 인문사회과학 전문서점 청년글방에서 '2006 가을 골목길 문화사회' 강좌를 개최한다.

3일에는 최근 '라틴 아메리카 시네마 다이어리'를 펴낸 영화평론가 장용석씨가 '열정과 혁명의 라틴 영화 다이어리'에 대해 강의할 예정.

이후에는 '명랑'의 작가 천운영(소설가·사진)의 '젠더적 관점에서 본 현대 문학'(10일), 박만우(부산비엔날레 예술감독)의 '비엔날레로 가로지르는 현대 미술기행'(17일), 박하선(사진작가)의 '여행, 멈출 수 없는 발걸음'이 열린다. 문의 062-525-0502. /김미은기자 mekim@kwangju.co.kr

오늘부터 문화예술 활동가 포럼

국내 문화예술단체 활동가들의 교류 한마당인 '2006 문화예술 활동가 포럼'이 3~4일 옛 전남도청 회의실과 장성 한마음 공동체 황토마을에서 열린다.

이번 포럼 기간 중에는 '발전의 지속 가능성과 새로운 도시문화', '미래 사회를 위한 문화교육 어떻게 할 것인가' '도시의 재생과 예술의 제총체화' 등을 주제로 다양한 논의가 이뤄지며 유영국(공간정보전략연구소장), 김보성(경기문화재단), 김병수(전주한옥체험문화관장)씨 등이 토론자로 참여한다.문의 062-372-3351. /김미은기자 mekim@

연료비가 획기적으로 절감되는 난방
'깔레오" 원적외선 필름난방이 책임집니다.
난방비용이 획기적으로 절감됩니다.
원적외선 필름난방은 고효율의 복사열 난방방식이기 때문에 연료비가 획기적으로 절감됩니다.
원적외선을 방사하므로 찜질효과가 있습니다.
필름난방에서 방출되는 강력한 원적외선 에너지는 우리 몸 내부를 먼저 따뜻하게 하여 혈액순환을 좋게 합니다.
세상에서 가장 안전하고 쉬운 난방공사
반도체 도핑기술을 이용하여 만든 깔레오 필름난방은 당일 시공하여 즉시 사용할 수 있는 매우 쉬운 난방공사를 실현합니다.
인체에 유해한 전자파 안심하세요. 타제품 열선대신 탄소면상발열체 사용으로 전자파 제로
대리점 및 취급점 모집
(주)태양상사 광주광역시 동구 산수동 TEL.(062)262-0101

공무원
★행정·세무·교정직
★검찰·사회복지·교육행정
— 정통 공무원 강좌 —
정규이론반·문제풀이반

농업직
· 식작 · 재배학-이상우교수(전출제위원)
· 국어:김정진 국사:이한영 영어:전해성
— 전국 최고의 강좌 —

소방직
• 광주 · 전남, 서울시 소방직 대비
• 전국에서 소방직 전문강좌임

경찰직
남자경찰, 여경, 101단경찰
홀수반,짝수반,특강반,문제풀이반
김승호 선생→맨투맨영어단과
강수 선생→어휘,독해단과영어

· 40년 전국최고의 전통
· 노량진·광주 올스타팀 출강
· 청강후 등록(강의만점)
전남고시학원
www.Chonnamgosi.co.kr
전남여고맞은편 광주동부서뒤
☎ (062)222-5105

대인동삼일부동산
☎(代)223-1140, 5210 핸 011-602-2532
(광주은행 신본점옆, 대인동 소방서건너편)
좋은 자리에 상가 건물을 싸게 사실분
상가 전문소개업체인 저희 부동산으로 오십시오.
광주시내 전지역 상가중 점포가 잘 형성되어 월세가 다른지역보다 더 많이 나오고 앞으로 더욱 좋아질 비젼있는 곳으로 1층 점포가 4~5칸 정도에 점포가 여러칸인 상가를 대표적인것만 골라 물건을 많이 확보하고 있어 일일이 광고하지 못합니다.
사장님께서 중요한 결정을 내리실 때에는 상가전문 소개업체인광주에서 오랜전통있는 저희 부동산에 꼭 한번 방문 하시면 책임지고 최선을 다하겠습니다.

유성공인중개사
☎352-4545, 364-4545
(광주 서구 광천동 650-164-송원대사거리)
광주최고의 주거단지
광천동 재개발지구
투자상담 (소액 투자 환영)
◎재개발 면적 -약 12만8천평
◎재개발세대수 -약 6천2백세대
• 시공사 •
GS·삼성·대림
현대산업개발
금호·벽산·대주

인애공인중개사
핸 011-642-0391
횟집임대
• 고급횟집하실분환영
• 횟집으로 성공하실분
• 1층 2층 130평 탁자 42석
• 상무지구 김대중컨벤션 부근
• 임대내용은 횟집 보고 상담
횟집건물매매
• 고급횟집하실분환영
• 대98평 연건평 388평
• 6층건물 3층,4층,5층,6층 임대완료
• 1층, 2층 고급횟집 130평 탁자 42석(연회석 완비)
• 상무지구 김대중컨벤션 부근
• 상무지구를 주목하라 행정도시, 금융도시, 공공기관 집중
• 매도가 건물 보고 가격 결정 상담

동부부동산컨설팅(주)
투자상담 핸) 010-7523-4568, 010-4628-5454
(금호동 마재우체국 옆)
- 일반물건 -
대물로 받은 아파트 긴급매매
- 문흥동 송지트리뷰 34평형 (분양가 14,900만원)
- 운림동 글로벌 38평형(분양가18,300만원), 41평형(19,800만원) 분양가 이하로 긴급처분/ 조정가
나주혁신도시 투자 상담 환영!
서구 세하동 다사랑병원 뒤편 자연녹지 350평
- 순환도로 인접/ 투자가치 양호
- 매매가 평당70만원
양산동 대로변 고속도로 진출입로 인접 4,000평
- 용도:종합병원, 대형상가, 마트, 전시장 등 기타
- 매매가 평당 200만원(전체 80억원)
광산구 운수동 호대방향 대로변 대지 330평
- 주유소, 물류센터, 가든 적합
- 매매가 평당 320만원
광산구 선암동 선운택지지구 대로변 600평
- 주유소, 상가, 병원등
- 매매가: 평당 230만원
서구 금호동 부영아파트 부근 4층상가
- 대지 115평 / 건물 270평
- 보증금1억 월500만원/ 매매가 6억8천만원
서구 화정동 서광주세무서 앞 6층 상가
- 대지 113평/ 건물 430평
- 보증금 3억/ 월세 1,300만원/ 매매가 17억원
서구 매월동 유통단지 대로변 1,000평(분할가)
- 주유소, 물류창고, 교회, 병원(노인병원)등
- 매매가: 평당 230만원
서구 매월동 서광주역앞 대로변 250평
- 주유소, 상가, 가든 적합 - 매매가 평당 230만원
서구 서창농협 부근 도로접 주거지역 답 1,660평
- 물류창고, 전원주택, 노인병원
- 매매가: 평당 80만원
북구 용두주공 북측 자아동 자연녹지 약935평
- 투자유망지구/ 첨단산업기지 및 아파트 단지형성중
- 매매가: 평당 60만원
완도 대신리 자연농원 4만평
- 교통 편리/ 개발 가치 양호 드라마 "해신"촬영지 부근
- 매매가: 평당 5만원(교환가)
완도 고금도 펜션부지 4,000평(분할가)
- 해안 도로접, 전망 좋음 투자가치 양호
- 매매가: 평당 15만원
영암 신북 농공단지 공장 2,300평
- 매매가: 평당 25만원
첨단 광산IC부근 자연녹지 5,000평
- 개발 투자가치 양호(수완지구 인접)
- 용도: 공장, 골프연습장, 자동차 학원 등 기타
- 매매가 : 평당 80만원
- 경매 투자 물건 -
치평동 7층 상가
- 대지 120평 건물 550평 감정가 21억 최저가 15억
신가동 9층 사우나건물
- 대지 229평 건물 1,500평 감정가 26억 최저가 6억
신가동 5층 상가
- 대지 80평 건물 400평 감정가 8억 최저가 4억
쌍암동 6층 상가
- 대지 120평 건물 700평 감정가 16억 최저가 7억
경/공매 투자 상담 환영 (공장, 상가, 대지 등)

하이랭크 컨설팅
☎ (代)383-5221, 핸 011-609-5221
(상무지구 입구, 구-상무대입구)
▶구해드립니다 ▶팔아드립니다
병원, 학원, 공장, 아파트, 교회, 골프연습장 주유소등 각종투자용 부동산을 구해드립니다.
토지
◎상무지구상업용지 (회사사옥,병원,학원,식당 등)
• 120평 평당 1,000만원
• 600평 평당 950만원
• 670평 평당 900만원
• 680평 평당 850만원
• 500평 평당 750만원
• 278평 평당 1,400만원
• 100평 평당 850만원
• 120평 평당 580만원
◎무인모텔부지
• 첨단지구 1,600평 평당 240만원
• 도곡온천 800평 평당 80만원
◎공장 및 창고
• 광산구 4,000평 자연녹지 평당65만원
• 광산구 5,000평 자연녹지 평당110만원
• 마륵동 생녹(대지)900평 평당170만원
• 마륵동 생녹(답)900평 평당150만원
• 삼가동 관리지역 1,200평 평당35만원
• 매월동 자연녹지 3,000평 평당160만
◎땅투자
• 맹월동 개발제한(자연녹지)지역 1,724평 평당19만원
• 매월동 2,300평 평당 120만원
• 장등동 주거지역 1,100평 평당48만원
건물
◎건물 매매
• 상무지구 보증금 12억 월세 2,200만원 매매가 53억
• 상무지구 보증금 2억 월세 600만원 매매가 15억
• 보증금 35억 월세 3,200만원 매매가 79억
• 보증금 4억 월세1,500만원 매매가 27억
• 보증금 7억 월세1,400만원 매매가 26억
• 보증금 13억 월세 4,000만원 매가 72억
• 상무지구 보증금 2억 월세 900만원 매매가14억8천만원
◎기타투자부동산
• 운천저수지옆 주거지 180평 평당 220만원
• 풍암동 자연녹지1만평 평당140만원
• 치평동 자연녹지 700평 평당 270만원 (식당으로 적합)
• 마륵동 생록 2,200평 평당 195만원
◎모텔
• 객실 50개 매가 58억
• 객실 33개 매가 26억
• 객실 80개 매가 53억
※부동산 광고를 통해 매도를 원하시면 전화 주십시오.
★ 24시간 물건접수 및 상담환영 ★
전화상담 011-609-5221 팩스접수 383-5221
메일접수 leechulgil@hanmail.net

믿음과 정직으로
방방곡곡부동산컨설팅(주)
대표전화. (062) 371-0001
www.방방곡곡.com
법인 설립 목적 및 사업 내용
1. 부동산 매매업 및 임대업
2. 부동산 계약 대행 및 분양 대행업
3. 빌딩관리 및 컨설팅, 인허가 업무 대행
4. 부동산 공/경매 물건 현장 권리분석업
5. 부동산 재건축 시행 알선업
6. 부동산 국내,외 투자 상담업
7. 각호 부대 사업 일체
빌딩 관리
※ 철저한 관리로 공실없는 상태로 유지 관리해 드립니다.
• 상무지구
-전문 건설 협회 빌딩 업무용 189평
-에스웹 빌딩 지하 1층~6층 각174평(분할가) 퓨전식당, 뷔페, 노래방, 미용실,주점 등
-단독 상가 140평 회집, 유흥
-센트럴 호텔, 콜럼버스 부근 식당, 주점, 호프, 일식, 목욕업 340평, 280평, 180평,120평, 88평, 45평, 37평(분할가)
-사무실,업무용도 230평, 171평, 164평, 100평, 80평, 67평, 40평 등
• 봉선지구
-사무실, 업무용도 370평(분할가)
• 양산지구
-신축5층 상가 분양, 임대 특급상권
급매물
• 금호지구 상가 매도19억7천만 연수익률24%
• 삼서동 신설도로 주유소 허가 필 토지 매매1건
• 매월동 농산물 공판장 부근 건축허가 필 900평 평당 130만원
• 세하동 순환도로접 280평 평당170만원
• 상무지구 상업용 대지 평당 780만원
• 상무지구 상업용 대지 평당 800만원
아파트부지
• 서광주역 부근 작업중(49%), 시행사 상담 환영
급구함
• 서구 매월동 유치원 부지 300평
• 수익성 상가, 점포
• 모텔 임대
★"방방곡곡"은 특허청 상표등록으로 무단 사용을 금합니다★
(불친절 상담) 대표이사 이종헌 010-3002-0099