반상위의 열전…광양시 '후끈'

광양시 바둑협회장배 최강부 김영준씨 우승

제 2회 광양시 바둑협회장배 바둑대회가 지난달 29일 시청 회의실에서 동호인과 시민 200여명이 참석한 가운데 개최됐다.

이날 대회는 최강부와 일반부(갑조, 을조, 병조)로 나뉘어 진행됐으며 전문기사 2명을 초청, 지도 다면기도 펼쳐졌다.

이번 대회 최강부에서는 김영준씨가 우승을 차지해 아마 5단을 인정받았고 일반부 갑조는 김영관, 을조 김종길, 병조 송옥섭씨가 각각 우승의 영광을 차지했다.

광양시바둑협회 허춘언 회장은 "지난해보다 다양한 계층의 시민들이 이번 대회에 참가해 바둑 인구의 저변이 크게 확대됐다"고 평가하고 "내년에는 더욱 다양한 프로그램으로 동호인을 비롯한 많은 시민들이 참가하도록 유도하겠다"고 밝혔다.

/광양=김춘호기자 chkim@

"이것이 명품 바둑판" 서울 롯데백화점 본점 롯데화랑에서 공예가 김종환씨가 세계적 희귀종인 현목으로 제작한 바둑판을 전시해 바둑 애호가들의 관심을 끌고 있다. 현목은 호주 남쪽 타스매니어 섬에 분포하며 수천년을 사는 세계적 희귀목이다. 전시된 바둑판은 1천~2천500년 된 현목으로 만들었으며 가격은 1억~2억5천만원.

이다혜 여류명인 패권 '정조준'

강호 조혜연·박지은 누르고 패자조 부활…생애 첫 도전권 획득

신예 이다혜 3단이 여류 바둑계에 지각변동을 예고하고 있다.

제8기 여류명인전 도전자 결정전에서 패자조로 추락, 도전권 후보군에서 멀어졌던 이다혜 3단이 다시 여류명인전 패권을 정조준하고 있다.

이 3단이 최근 한국기원 특별대국실에서 열린 제8기 여류명인전 도전자 결정전에서 강호 박지은 6단을 맞아 224수 만에 백으로 불계승을 거뒀다.

이 승리로 이다혜 3단은 지난 2000년 입단 후 생애 최초 도전권을 움켜쥐는 기쁨을 만끽했다.

특히 그는 국내 여류 바둑계를 평정하고 있는 강호 조혜연 7단과 박지은 6단을 연거푸 꺾는 기염을 토했다.

본선 1회전에서 조혜연 7단에게 고배를 들었던 이다혜 3단은 이후 패자조에서 다시 만난 조혜연에게 5연패 뒤 생애 첫 승을 거뒀다. 이어 도전자 결정전에서 만난 박지은 6단에게는 3연패 뒤 첫승을 낚았다.

조혜연, 박지은을 생애 처음으로 꺾고 도전권을 움켜쥔 이다혜 3단은 여류명인 루이나이웨 9단과 패권을 놓고 3번기를 갖는다.

여류명인전은 8인의 패자부활 토너먼트로 진행된다. 전기 대회에는 루이나이웨이 9단이 조혜연 7단을 꺾고 2연패를 달성했다.

/윤영기기자 penfoot@

"잘했어, 우승까지 쭈~욱 가는거야"

LG배 기왕전, 조한승 천야오예 꺾고 4강 안착
홍민표도 구리 꺾고 4강 올라 최대 이변 연출

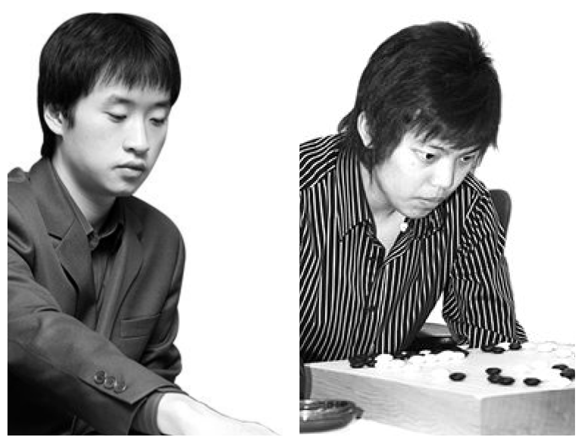

세계 최강 기사들이 줄줄이 포진한 '인의 장막'을 뚫고 LG배 준결승에 진출한 홍민표(사진 오른쪽)와 조한승이 화제를 모으고 있다.

이번 LG배에서 파란의 주인공은 단연 홍민표 5단. 홍민표는 최근 제11회 LG배 세계기왕전 8강전에서 전기대회 우승자 구리 9단을 꺾고 준결승에 진출, 세계 바둑계를 깜짝 놀라게 했다.

국내 랭킹 26위인 홍 5단은 중국 랭킹 1위 구리 9단과의 대국에서 우상귀 대마가 몰살당하는 최악의 상황을 극복한 뒤 신예답지 않은 철벽 같은 마무리 솜씨를 발휘하며 구리 9단을 꺾는 기염을 토했다.

그로서는 지난해 삼성화재배 32강전에서 패배의 쓰라림을 안겨준 구리 9단에게 아픔을 되돌려주는 통쾌한 설욕전이었다.

지난 1984년 경기 부천 태생인 홍 5단은 입단의 명가 김원 도장 출신으로 각종 기전 본선과 한국바둑리그 등에서 활약해 왔으나 아직까지 우승 경력이 없는 신예다.

그는 중국의 저우허양에 이어 대만의 린즈한을 꺾고 예선부터 현재까지 8연승 행진을 하고 있다. LG배 '단골손님' 조한승 9단은 이번 대회까지 무려 4차례나 준결승 무대를 밟게됐다.

조한승 9단은 최근 서울에서 열린 이번 대회 8강전에서 중국 천야오예 5단을 상대로 253수 만에 백으로 6집 반승, 한국의 첫 4강 주자가 됐다.

홍민표 5단- 대만의 저우쥔쉰 9단, 중국 후야오위 8단-조한승 9단이 격돌하는 준결승전은 내년 1월 열린다.

/윤영기기자 penfoot@kwangju.co.kr

제15회 光日盃 광주·전남 직장바둑대회

수훈선수 등장

개인전 준준결승 제2국 1보(1~17)

白 유병수 5단 〈포스코〉 黑 박명수 5단 〈농협〉

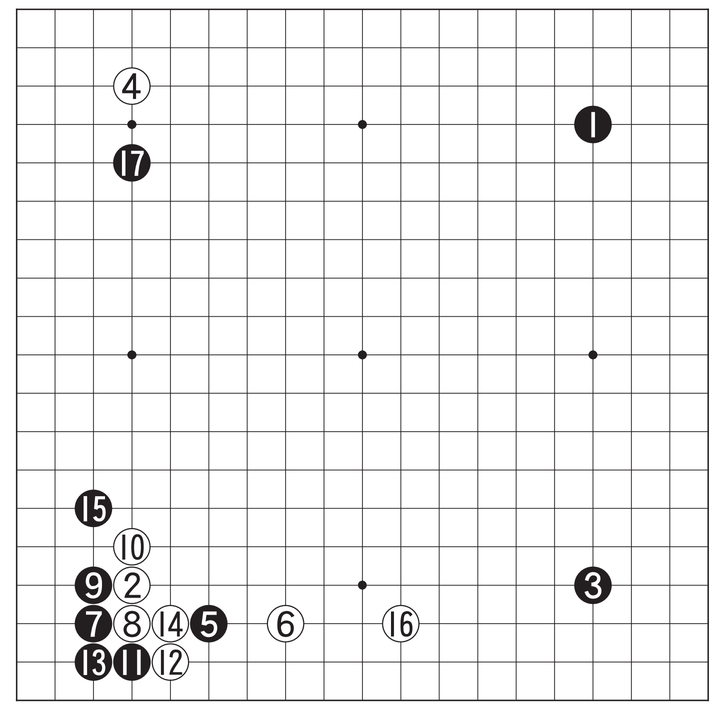

이 판은 단체전 참가자 중에서 성적 상위자 6강이 겨루는 토너먼트 준준결승의 또 다른 한판으로 작은 조 대결이다. 선수들은 '새끼 조' 라고 부른다.

바로 준결승에 올라있는 2명에 비하면 한판을 더 둬야하기 때문에 약간은 불운하다고 할 수도 있으나 이길수만 있다면 시합에서의 한판은 어떤 공부보다 귀중한 경험이 며 살이 되고 피가 된다. 실력이 느는 데는 실전만한 공부가 없는 것이다.

두대국자는 단체전에서도 맹활약을 한 바 있기 때문에 지면에 자주 등장하고 있다.

박명수 5단은 전년도 개인전 준우승자로 이미 명성이 자자한 고수다. 한편 유병수 5단은 첫 출전임에도 불구하고 단체전에서 4연승을 기록, '포스코'의 우승에 결정적인 수훈을 세우는 혁혁한 전과를 올리고 있다. 박5단이나 유 5단이나 서로 제대로 적수를 만난 셈이다.

고수와 신예의 대결은 심리적으로 고수가 더 부담을 느끼게 마련이다. 고수는 알려진 반면 신예는 숨겨진 무공을 쓸 수가 있다.

흑 1, 3의 양 화점은 두터워야 힘을 내는 박 5단 특유의 포진이다. 유 5단은 소목과 화점으로 대항한다. 흑 15까지의 유행 정석 이후 백 16은 이창호 9단의 애용수법이다. 느린 듯 하지만 두터워 힘을 비축하고 있는 모습이다. 17로 걸쳐 포석의 기로를 맞고 있다.

〈오규철 9단·본보 바둑해설위원〉

생활의중심 SK telecom　KRA 한국마사회

영화보다 더 재미있는 영화관 www.megabox.co.kr
메가박스
구.런던약국사거리 ♡예매1544-0800
M관 거룩한 계보/잔혹한 출근(15세) 최고급관
2관 잔혹한 출근/거룩한 계보(15세)
3관 가을로(15세)
4관 악마는 프라다를 입는다(12세)
5관 프레스티지(15세)
6관 타짜(18세)
7관 마음이(전체)
8관 데스노트(12세)
9관 가디언(12세)
Megatizen Day 매주 목, 금 영화 4,000원 관람
• 이프유 주차장 이용시 3시간 무료 (단, 영화관람고객에 한함):3시간 초과시 정상요금 부과
★팝콘이 무제한 공짜 (매일저녁 7시부터 8시까지)★

— 주차장이 편한 극장 —
엔터 시네마
충장로 5가 ☎ 228-2700
1관 거룩한 계보(15세)
2관 타짜(18세)
3관 잔혹한출근(12세)
4관 악마는 프라다를 입는다(전체)
5관 마음이…(전체)
6관 가을로(12세)
7관 데스노트(12세)
금,토(2일간) 심야상영
• 매주 목요일 Teen Age Day 중, 고생 1,500원 할인

황토시랑 영화사랑 • 예매:www.joycbc.com/ 1588-7941
콜롬버스 시네마 하남점 상무점
하남점(무역회관뒤편) 상무점(상무병원과 이마트 사이)
1관 악마는 프라다를 입는다(12세)
2관 라디오 스타(12세)
3관 마음이(전체)
4관 거룩한 계보(15세)
5관 가을로(15세)
6관 타짜(18세)
7관 데스노트(12세)
8관 프레스티지(15세)
9관 잔혹한 출근(15세)
10관 잔혹한 출근(15세)
1588-7941 상담원연결 방법→(1번 or 2번)→0번

건물매도
모든업종 최고요지
위 치
◉광주시 동구 대의동 39-1(동부서뒤)
대 지
◉136평 건평 590평 (지하1층,지상5층)
▶매도가◀ 협의결정
-연락처- 010-4610-3763

대인동삼일부동산
☎(代)223-1140, 5210 핸011-602-2532 (광주은행 신본점앞, 대인동 소방서건너편)
모텔 목욕탕 및 각종 상가건물
을 빨리 팔고 싶으시거나 임대를 내놓고 싶으시면 저희 부동산으로 오십시오.
저희 부동산은 오래도록 광주시내권 및 시외손님으로 모텔·목욕탕 및 각종 상가건물 사실분과 얻으실 분 손님을 많이 확보하고 있습니다.
사장님께서 소유하고 계신 건물을 팔거나 임대를 내놓고 싶으시면 저희 부동산에서 빠르고 정확하게 일해 드리겠습니다.
다만, 사장님께서 저희 부동산에 내놓으신 소중한 건물은 철저하게 비밀보장하여 조용히 팔아드리겠습니다.

일가공인중개사
☎(代)234-8216 핸011-609-0896 (광주우체국부근)
상가부지 및 상가부지
·충장로 대지 50평 4층건물 26억
·충장로 대지 110평 4층 27억
·금남로 도청옆 70평 5층 20억
·운림동 증심사도로접 3백평 170만
·남동 대지25평 3층건물 2억
·금호동 아파트밀집 대로접 330평 당350만
·광천동 터미널 대로접 2백평 당750만
·상무지구 상업지 120평 당1200만
·주월동 대동고 대로접 78평 4층 6억
·주월동 장미아파트앞 대2백평 당250만
·봉선동 삼익아파트옆 대82평 당250만
·용봉지구 3면도로 대360평 현식당 당250만
·송정동 전철역앞 대1800평 당350만
·하남 우산동 상업지 2백평 9억
·운남동 아파트밀집지 6층건물 27억
전원주택 및 펜션부지
·지산동 보전녹지 1천평 당35만(주택가)
·운림동 대280평 당40만
·운림동 보전녹지 전340평 당30만 (주택허가30평)
·광주읍 인근 대지, 전 6백평 주택1동 당50만
·화순 도곡 관리지역 임야 3천평 당5만
·화순 사평 몰가점 8백평 주택1동 1억
·화순 동면 관리지역 임야5천평 당2만
·담양읍 자연녹지 4500평 2차선도로접 당15만
·화순 사평 대2백평 주택1동 4천만
기타 부동산
·운림동 개발제한구역 임야2만5천평 당3만
·소태동 임야1만3천평 주택1동 당1만5천
·담양 월산 임야6만평 당3천원
·화순 사평인근 계곡접 임야14만평 당4천원
·화순이양 계곡접 임야4만평 당2천원
·청풍동 4수원지인근 취락지 250평 당60만
·화정동 자연녹지 350평 당30만
·첨단 산월동 자연녹지 750평 당50만
·선암동 호대옆 자연녹지 9백평 당50만 4천평 5억(교환가)
※광주인근 관리지역 임야, 전, 답 구함
※황토주택 동호인을 모십니다

LC타워(주)
☎(代)972-8004, 핸010-7154-6996
첨단지구 LC타워
첨단 최고의 요지 최적의 조건으로 임대합니다.
★일일 유동인구 1만명이상
★유명메이커 운집
◉각종학원임대◉ 50~90평 라이브 홀 임대 222평
[각층분할가능]
병·의원 임대 3층:88평, 212평 안과, 피부과, 신경외과, 성형외과
학원및 사무실 임대 30~90평 평수 다양 보유
스카이 라운지 5층:222평 스카이라운지, 훼밀리레스토랑

21세기컨설팅주식회사
10년전통! 투자의 길을 아는 사람들 ☎(代) 525-0021, 친절상담 011-612-3421
경매 투자자 투자상담 환영!!
법원경매·공매에 투자하여 부동산 절반값에 산다!!
* 경매낙찰시 엄청난 수익이 기대되는 물건 상담환영!!
1. 첨단지구 월계동 상업지역내 5층 건물 대지181평 준공1년된 건물 감정가 25억/최저가 12억
2. 화정동 터미널뒷편 현재 장례예식장으로 운영중임 7층건물 대지300평 감정가 35억/최저가 15억
3. 임동 자동차거리 도로코너변 대지 420평 감정가 32억/최저가 14억
대물로 받은 아파트 5채 긴급매매
1. 용봉동 현대아이파크 57평형 아파트 분양가 2억9천6백 49평형 분양가 2억 3천7백, 대물로 받은 부동산 긴급처분 (분양가 이하로 매매가 조정 가능)
AAA급 깨끗한 건물 긴급 매각
1. 북동 롯데백화점건너편 도로변 대지50평 2층건물 매매가 2억5천 (은행대출 2억안고 매매가능)
2. 광암교4거리 주유소옆 건물5층 대지71평 임대용건물 회사사옥 사무실용도 적합. 동림2지구 개발 완료시 발전가능성이 높은지역 매매가 5억3천(주인사정상 긴급매매)
3. 농성동 상공회의소 건너편 리모델링 완료된 4층건물 대지 150평 감정가 18억 긴급매매가 12억 임대 잘나가는 건물임
감정가50%공시지가50% 이하물건 긴급매매
1. 금동 호밀백화점 2층 450평 감정가 18억 매매가 6억
2. 신안동 5층건물 감정가 27억 매매가 16억(부동산 교환도 가능)
현금투자 최요지 긴급매매
1. 광산구 고룡동, 진곡동, 하남 제2 산단 수용예정지역 1,300평 평당15만원
2. 양산지구 건너편 용두동 생산녹지 1000평 매매가 평당50만원 (신용동 주거지역 950평 매매가 평당 70만원 신축아파트입구 도로변 토지
3. 동림동→신가리 방면 하남로 도로변 대지 1000평 전시시설·공장·창고·건물 신축부지 동림2지구아파트단지 건너편 매매가 평당220만원
4. 광천동 신세계백화점 건너편 상업지역 980평 긴급매매가 평당 450만원 오피스텔, 주상복합, 주차장용지 적합

2006년도 광주지역 예식장 선호도!!(극장식 웨딩홀) 만족도!!(음식이 맛있기로 소문난) 1위업체선정기념!!
예식비 대폭인하!!
예식장회원, 공무원, 경찰, 기타관공서, 각종기관단체직원 예식비 20% DC 중…
이젠 극장식 웨딩홀에서 결혼하자!!
센트럴시티웨딩컨벤션 www.ccgwangju.co.kr
• 결혼, 회갑연, 칠순연, 돌잔치, 동창회모임, 각종 행사를 호텔뷔페식으로…
■예약접수중 ☎675-8500 (광주대학교 입구)

현대공인중개사
☎ (062)371-1900, 010-2006-0115 (상무 우리병원에서 50m 지점. www.85858949.co.kr)
급매물 상담 후 10일내 책임 중개
◀ 급히 구합니다 ▶
[건 물]
◉병원건물이나 병원으로 임대가 가능한 건물 현금15억
◉임대 소득이 높은 상가 건물
[토 지]
◉전원주택부지-광주시내나 장성, 담양, 화순
◉광산구 관리지역-삼도, 본량
◉평동공단 2차단지 부근 토지
◉투자 가치가 확실한 토지
◀ 급히 팝니다 ▶
◉하남 2지구 택지 준주거용지 170평 9억5천만원, 170평 9억원, 최고의 상권
◉학원, 정비공장, 식당, 창고부지 일곡동, 자연녹지, 424평, 25m도로에 접, 평당200만원
◉미륵동 김대중컨벤션앞 생산녹지 908평, 평당180만원
◉매월동 유통단지 택지 농산물 공판장앞 261평, 평당600만원
◉카센타, 식당부지 광산구 소촌동, 영광간 35m도로변, 140평, 평당280평
◉모텔:첨단, 대지 198평 건평600평 객실30개 대출10억 매도가 25억
◉물류창고부지 자연녹지, 비아 인터체인지 인근, 2400평 평당75만원(분할도가능)
◉창고 공장부지 210평, 평당 110만원 벽진동 주거지역
◉공장 창고부지(투자도가함) 관리지역, 광산구 안산동 1600평 대형차량 진입가 평당14만원
◉원룸부지:금호동, 대지 237평, 평당 135만원
◉광송 간 도로변 상가부지:61평 평당 750만원