

[ 종합 ]

# 참깨 수입 하라고 전남무역 만들었나

## 작년 냉동조기 16만달러어치 등 수입 加·호주서 돈육 수입 증계무역 급급

### 도의회 이기병의원 주장

전남에서 생산되는 농수축산물과 공산품 등의 수출을 위해 설립된 전남도 공기업인 전남무역이 오히려 농수산물 수입에 앞장서거나 증계무역에 지나치게 의존하는 등 설립 취지에 역행하고 있다는 지적이 제기됐다.

전남도의회 이기병 의원(민주·나주)은 29일 제221회 정례회 도정질의를 앞두고 미리 배포한 자료를 통해 "전남무역이 2005년 냉동조기 16만5천달러어치와 참깨와 바지락 등

상당량의 농수산물을 수입한 것으로 밝혀졌다"며 "본연의 역할인 수출보다는 농수축산물을 수입하는 데 전력해 오히려 농민들에게 피해를 주고 있다"고 주장했다.

전남무역이 밝힌 지난해부터 올 9월까지 수입액은 26만2천달러에 이른다.

이 의원은 또 "전남무역은 덴마크, 캐나다, 호주에서 돈육을 수입해 일본 등에 증계무역으로 수출함으로써 판매수익을 올리는 데 급급하고 있다"며 "더구나 증계무역 실적을 수출

실적으로 부풀리는 등 눈속임을 하고 있다"고 주장했다.

전남무역은 지난 2000년 돼지 콜레라 발생으로 국내산 돈육의 일본 수출이 중단되자 2003년 133만 달러, 2004년 612만 달러, 2005년 612만 달러 어치의 돈육을 수입 판매해 수익을 창출해왔다.

이 의원은 "전남무역이 농산물 수출회사가 아닌 수입회사 노릇을 하고 있다"며 "특히 매년 평균 130만 달러 상당의 증계무역 실적을 수출실적으로 부풀려 해마다 11억~13억원의 수익을 창출한다고 자랑하고 있다"고 비판했다.

그는 전남무역측이 도민들의 비난 여론을 의식해 수입품목을 고의적으로 누락시키고 있다는 의혹도 제기했다. 전남무역측이 도의회 경제문화관

광위원회에 제출한 자료와 이 의원에게 낸 자료를 관세청의 수출입 품목과 대조한 결과 서로 상이했다는 것이다.

이 의원은 중국 양관 수출전진기지 임대료 횡령 의혹과 유리온실 자재 및 병어 구입에 따른 손실 등 총체적 운영부실이 드러나고 있다며 의회 차원의 특별조사가 필요하다고 강조했다.

이에 대해 전남무역 관계자는 "농수산물의 수입은 고객이 의뢰해 거부할 수 없는 경우가 대부분으로 연간 수출 실적의 0.7~1.4% 수준에 불과하다"며 "수출 실적은 수입 액수와 수출 액수의 차액만을 실적으로 계산했기 때문에 잘대로 부풀린 것이 아니다"라고 해명했다.

정후식기자 who@kwangju.co.kr

## 고아·귀화자도 軍에 갈수 있다

한국 국적을 취득한 외국인 또는 한국인 고아가 현역 복무를 원할 경우 이르면 내년 1월부터 군대에 갈 수 있게 된다.

정부 관계자는 29일 병역면제 대상자인 귀화자나 고아가 현역이나 공익근무요원으로 복무를 원하면 '병역처분변경원서'를 제출할 수 있도록 병역법시행령 개정을 추진 중이라고 밝혔다.

개정 전 병역법시행령 제 136조는 '외국상 식별이 명백한 혼혈인'만을 병역처분 변경 대상자로 명시하고 있지만 여기에는 '귀화에 있어 대한민국 국적을 취득한 자'와 '고아'를 포함하도록 시행령을 고친다는 것이다. 연합뉴스

## '5·18은 권력 소외서 비롯' 뉴라이트 교과서 '광주 모욕'

뉴라이트 계열의 교과서포럼이 편집한 한국 근현대사 교과서가 5·18광주민주화운동이 '중앙권력으로부터 소외'에서 비롯됐으며, 한국사회에 반미급진주의를 확산시키는 계기가 됐다는 부정적인 의미를 부여해 논란이 일고 있다.

또 5·16 군사쿠데타를 '5·16혁명'이라고 표현하고 유신체제를 찬양하는 한편 전두환 전 대통령에 대해서는 정치적인 평가를 배제한 채 발전 국가를 계승했다고 긍정적으로 평가했다.

29일 공개된 이 교과서의 최종 편집본에는 부당한 국가권력에 항거한

민주화운동으로 국내외의 평가를 받은 5·18의 원인을 '5·18광주민주화운동은 중앙권력으로부터 소외된 광주지역의 분노가 누적된 데서 비롯됐다'고 기술하고 있다.

최종 편집본은 5·16을 "당시 한국사회의 가장 중요한 국가적 과제인 산업화를 성공적으로 주도할 새로운 대안적 통치집단 등장"의 계기가 된 사건"이라고 규정하고 "군사정부는 강한 추진력으로 경제 발전을 성공적으로 주도했다"고 평가했다.

교과서포럼은 내년 3월 출간될 예정인 이 교과서와 관련된 30일 서울대에서 심포지엄을 열 예정이다. 연합뉴스

## 한국 수출 3천억달러 돌파

다음달 5일 한국이 세계에서 11번째로 수출 3천억달러 대열에 동참할 전망이다. 또 올해 연간 수출액은 당초 목표액 3천180억달러를 80억달러 가량 넘는 3천260억달러선이 될 것으로 보인다. <관련기사 10면>

산업자원부는 29일 현재까지 수출 실적과 추이를 감안할 때 내달 5일 수

출이 3천억달러선을 넘을 것으로 예상된다고 밝혔다.

연간 수출규모가 3천억달러를 넘은 것은 세계 11번째로, 무역의 주류가 증계무역인 네덜란드와 벨기에를 제외하면 세계 9번째라고 산자부는 설명했다. 연합뉴스



**남북 언론인 분단 후 첫 토론회**

분단 이후 처음으로 남북한 언론인들이 대규모로 참석하는 토론회가 29일 금강산에서 열렸다. 남북 언론인들은 이날 오전 금강산 온정리 문화관에서 '6·15공동선언 실천과 남북 언론인들의 역할'이라는 주제로 토론회를 가졌다. 토론회에는 남북에서 정일용 한국기자협회장과 한국기자협회 부회장인 오주승 광주일보 정치부장 등 115명의 언론인이 참석했으며, 북측에서는 50명이 참가했다. 연합뉴스

## “쌀소득보전직불금” 전국 균등 적용 전남 농가 연간 600억 손실

도의회 황병순의원 제기

정부가 농가 소득보전을 위해 도입한 '쌀소득보전직불금'이 지역별 쌀값의 차이를 고려하지 않고 전국적으로 고르게 적용돼 전남 농민들은 오히려 연간 600억원 상당의 손해를 보고 있다는 주장이 제기됐다.

전남도의회 황병순 의원(민주·보

성)에 따르면 "지난 3년간 전남의 산지 쌀 평균 가격은 80kg 한 가마당 13만3천496원으로 쌀소득보전직불금 산정의 기준이 되는 전국 평균 목표 쌀값 17만839원의 차액이 3만6687원이어서 이의 85%인 2만1천236원이 변동직불금으로 지원돼야 한다"며 "그러나 전남 농민들은 전국 평균 변동직불금 1만5천771원을 받

아 경기도 농민에 비해 사실상 가마당 5천552원을 적게 지원받았다"고 지적했다.

황 의원은 "이를 전남도 전체 재배 면적(20만ha)에서 생산된 추곡량(639만석)으로 환산할 경우 연간 610억원 상당의 손실이 발생하고 있는 셈"이라며 "변동직불금을 지역별 평균 쌀값을 기준으로 지원하고 보전 비율 또한 현행 85%에서 90% 이상으로 상향 조정해야 한다"고 주장했다.

전남도의회는 황 의원이 발의한 '쌀 소득보전직불금 지급에 관한 건의안'을 이번 정례회까지 채택해 정부에 건의할 예정이다. 정후식기자 who@kwangju.co.kr

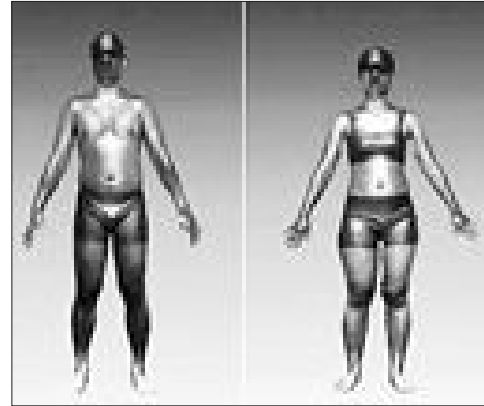

국내 20대 이상 남성에서 가장 많이 나타나는 비만유형 '통나무형'이지만 체형(왼쪽), 10~30대 여성에서 가장 많이 나타나는 비만유형인 '삼각비만' 체형(오른쪽)

## 10대 청소년 '삼각비만' 20대 이상 '통나무형'

### ■ 한국인 체형 분석

비만체형을 가진 10대 청소년들의 대부분은 허벅지 등에 살이 많은 하체 비만형인 반면, 연령대가 올라갈수록 상체 비만이 많은 것으로 나타났다.

29일 서울 삼성동 섬유센터에서 열린 '사이즈 코리아 2006' 행사에서 산업자원부 기술표준원이 내놓은 자료에 따르면 비만상태인 10대 남자청소년의 경우 허벅지 등이 두꺼운 하체 비만을 뜻하는 '삼각비만'이 68.07%였고 역시 비만상태인 여자청소년도 이 비율이 70.61%로 대부분을 차지했다.

이에 비해 20~30대 비만 남성은 신체부위가 고르게 비만상태

이며 팔과 겨드랑이 부분이 두꺼운 '통나무형 비만'이 50.91%로 가장 비중이 높았고 40~50대와 60대 남성 역시 이 비율이 45.72%와 42.21%로, 비만인구중 가장 높은 비율을 차지했으나 10대 비만이 '삼각비만'에 집중된 것에 비하면 비만 유형이 다양화하는 모습을 보였다.

여성은 20~30대에서 여전히 '삼각비만'이 전체 비만유형의 56.40%로 가장 많았지만 40~50대에서는 삼각비만과 어깨가 좁고 어깨 아래로 비만이 '맥주병형 비만', 배가 나오고 어깨가 넓은 '역삼각비만', 허체에 비해 상체가 풍동하고 어깨가 좁은 '할아버지형 비만'이 각각 20%대의 비슷한 비중을 보였다. 연합뉴스

## 빛만평

- 김중두

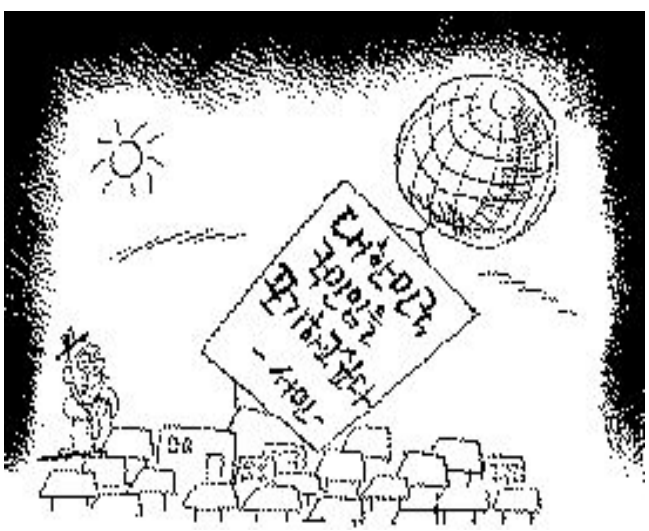

이 심정을 알고나 그러십니까?!

**光州日報 光州점주안내**

전국광고문의: 02-227-9600 FAX: 227-9500

**상속한정승인공고**

망 박사(660625-1657719) 상속에 대한 한정승인에 따른 채권자에 대한 공고, 한정승인 시점에 따른 관할 법률 제1032조에 의거하여 다음과 같이 공고함. 공고일로부터 2개월내 채권 또는 수증을 신고하지 아니하면 청산에서 제외함.

시간전호: 서울가정법원 2006-년 9029

공 고 인: 박현수 이원순

한정승인수리일: 2006. 11. 14

공고기간: 2006. 11. 30 ~ 2007. 1. 29

연 락 처: 전남 합평군 월어진 정산리 394 박현수(☎ 019-409-1346)

**산행안내**

▲광주도요산악회 정전 가야산 12월(29,30) 08시 광주역(본)에서 선봉산(본)까지 http://cafe.daum.net/gwangdoyo

▲광주도요산악회 정전 가야산 12월(29,30) 08시 광주역(본)에서 선봉산(본)까지 http://cafe.daum.net/gwangdoyo

▲광주도요산악회 정전 가야산 12월(29,30) 08시 광주역(본)에서 선봉산(본)까지 http://cafe.daum.net/gwangdoyo

▲전남신문학회 정전 경향 정전 12월(29,30) 08시 광주역(본)에서 선봉산(본)까지 http://cafe.daum.net/gwangdoyo

▲광주신문학회 정전 경향 정전 12월(29,30) 08시 광주역(본)에서 선봉산(본)까지 http://cafe.daum.net/gwangdoyo

▲광주신문학회 정전 경향 정전 12월(29,30) 08시 광주역(본)에서 선봉산(본)까지 http://cafe.daum.net/gwangdoyo

**공무원 쉬운것!**

고정공무원, 사회복지직, 소방공무원, 보훈관직, 세무공무원

개강 12월 1일

www.hanbitgosi.co.kr

**2007 국가직·지방직 대비 공무원**

한빛공무원학원 개강 12월 1일

www.hanbitgosi.co.kr

**전원주택지분양 (150평~250평)**

● 화순읍 근교(5분거리) ● 허가필(건축가능) ● 남향 전망좋은 ● 가격 전화로 결정

연락처 011-602-9584

**기공사**

2007년 시험일정 발표 2월 25일, 5월 27일, 8월 19일

개강 12월 2일(토) 3시

062-512-5400

**기공사**

2007년 시험일정 발표 2월 25일, 5월 27일, 8월 19일

개강 12월 2일(토) 3시

062-512-5400

**광주건축 토목학원**

2007 국가직·지방직 대비 공무원

www.hanbitgosi.co.kr