광주 KIXX '영파워' 빛났다

주장 최철한 등 전원 84~85년생
위기마다 탄탄한 팀워크 빛 발해
출범 첫해 바둑리그 '왕중왕' 올라

한국바둑리그 챔피언 결정전

■1차전

	Kixx	승	패	한게임	결과
1국	홍민표	○	×	김영삼	흑 불계승
2국	박정상	○	×	온소진	백 불계승
3국	최원용	×	○	김성룡	백 불계승
4국	최철한	○	×	원성진	백 불계승
5국	이재웅	—	—	이영구	

■2차전

1국	이재웅	○	×	이영구	흑 1집반승
2국	최철한	○	×	김영삼	백 6집반승
3국	최원용	×	○	원성진	백 2집반승
4국	홍민표	○	×	온소진	백 10집반승
5국	박정상	—	—	김성룡	

'젊은 피' 광주 KIXX가 한국 바둑리그 정상에서 포효했다.

주장 최철한이 이끄는 KIXX는 최근 바둑TV스튜디오에서 열린 KB국민은행 2006 한국 바둑리그 챔피언 결정 2차전에서 경기 한게임을 3-1로 꺾고 정규리그와 포스트 시즌 1위를 독식했다.

KIXX는 바둑리그 출범 당시 선수 진용만으로도 우승후보 '0순위'로 꼽혔다. 최철한 박정상 홍민표 이재웅 최원용으로 짜인 5명의 정예 멤버는 국가대표급 호화 진용으로 주목받았다.

후지쓰배와 중환배 등 세계 타이틀을 보유하고 있는 박정상과 최철한, LG배 4강에 오른 홍민표, 물가정보배 우승자 최원용, 그리고 '속기달인' 이재웅으로 구성된 팀은 개인성적 만으로도 타의 추종을 불허했다.

특히 84년, 85년 생으로 친구나 다름 없는 멤버로 팀을 꾸린 것은 강력한 팀워크를 뒷받침하는 엔진으로 작용했다.

KIXX는 동년배 끼리 구성됐다는 점 때문에 원활한 의사소통이 강점인 반면 정신적 리더의 부재는 젊은 팀이 지닌 약점이기도 했다.

그러나 위기감이 싹틀 때마다 주장 최철한을 중심으로 잦은 모임을 가짐으로써 팀워크를 다졌다. 이 처럼 탄탄한 팀워크는 포스트 시즌에서 빛을 발했다.

정규리그 다승왕(12승2패)에 오른 최철한은 1차전 대국에서 동갑내기 라이벌 원성진을 물리치고 기선을 제압한데 이어 이튿날 2차전에서도 김영삼을 꺾는 등 승리를 견인했다.

1차전에서 벤치를 지켰던 이재웅은 최종국 파트너였던 한게임의 '필승카드' 이영구를 제압하는 뚝심으로 승리의 디딤돌을 놓았다. 홍민표는 우승을 확정지은 온소진과의 대국을 포함해 포스트 시즌 2승으로 우승의 견인차가 됐다. 홍민표는 마지막 대국에서 온소진의 실착을 놓치지 않고 응징, KIXX의 우승을 매조지했다.

한국바둑리그 정상에 오른 KIXX선수단이 우승을 확정지은 뒤 축하케익을 자르며 환하게 웃고 있다. 박정상, 최원용, 홍민표, 최철한, 이재웅(사진 왼쪽부터) 〈한국기원 제공〉

우승상금 2억5천만원을 챙긴 KIXX는 풍성한 '돈잔치'를 벌이게 됐다. 산술적으로 5등분할 경우 선수 개인당 국내 최고 타이틀인 GS칼텍스배 우승상금인 5천만원을 챙기게 된 것이다.

최철한의 경우 다승왕을 차지하면서 200만원의 가욋돈까지 손에 넣게 됐다. /윤영기기자 penfoot@kwangju.co.kr

어린이 바둑학습만화 나왔다

한국기원·프리즘M&B
국내 첫 '격투 바둑왕' 출간

한국기원과 프리즘 M&B가 국내 최초 어린이 바둑만화 '격투 바둑왕'을 출간했다.

'격투 바둑왕'은 일본에서 출간돼 어린이 바둑붐을 일으켰던 '고스트 바둑왕'의 한국판이라 할 수 있는 바둑 만화.

모두 20권이 출간될 예정인 격투 바둑왕 시리즈 1권에서는 악마 벨제베르와 사탄의 지구침공에 맞서는 선인들의 이야기가 펼쳐진다. 선인들은 모든 것을 파괴하는 무의미한 전쟁보다는 격투 바둑으로 승부를 낼 것을 제안, 바둑대전의 서막이 오른다.

이 책의 저자인 김제현씨는 지난 1989년 등단한 뒤 '불멸! 라이덴', '홍길동 네오', '이야기 동양신화' 등 50여편의 만화를 출간했다. 〈프리즘 M&B·8천800원〉 /윤영기기자 penfoot@

/ 월간바둑 선정 '2006 바둑계 10대 뉴스' /

한국기원이 발간하는 바둑 전문지 월간바둑이 2006 바둑계 10대 뉴스를 선정했다.

2006년 한 해 동안 바둑계 가장 큰 뉴스는 조남철 9단의 타계 소식.

지난 7월2일 숙환으로 별세한 조남철 9단은 한국인 최초의 프로기사이자 일평생 바둑의 보급과 발전을 위해 헌신한 한국 현대바둑의 개척자.

2위는 대한바둑협회의 대한체육회 준가맹 소식이 차지했다. 대한바둑협회는 5월16일 체육회 이사회에서 준가맹 경기단체로 승인됐으며, 이는 지난 2002년 1월 한국기원이 체육회의 인정단체가 된 지 4년 4개월 만의 일이다.

총 규모 30억원으로 한국 바둑사상 최대 규모 기전으로 업그레이드 된 한국바둑리그 출범 소식이 3위로 꼽혔다.

4위는 그 동안의 부진을 떨치고 국내외 기전에서 맹활약하며 일약 종합 5관왕으로 부상한 이세돌 9단 관련 뉴스가 차지했다.

① 조남철 9단 타계
③ 한국바둑리그 출범
④ 이세돌 5관왕 급부상
⑩ 15줄 바둑판 첫 출토

이 9단은 GS칼텍스배와 한국물가정보배, KB바둑왕전, 맥심커피배에서 우승했으며 제3회 토요타덴소배 세계대회 결승에 진출하는 등 제2의 전성기를 구가하고 있다.

지난 18일 현재 74승 27패, 승률 73.3%로 최다승, 최다 연승(14연승)에 이어 승률부문에서도 수위를 다투고 있다.

5위는 한·중 국가대항전에서 국내 최대기전으로 탈바꿈한 강원랜드배가 뽑혔다.

이밖에 6위로는 지방자치단체로서는 처음으로 기전(여류기성전)을 창설하고, 바둑공원 조성을 위해 사업을 추진 중인 전북 부안군 기사가, 7위에는 후지쓰배에서 생애 첫 세계대회 우승을 달성한 박정상 9단의 소식이 올랐다.

세계 66개국 아마추어 기사들이 출전한 제1회 국무총리배 세계아마선수권대회, 중국바둑의 대약진이 8위와 9위에 선정됐으며, 10위로는 경주에서 출토된 세계 최초 15줄 바둑판이 올랐다.

제8회 이창호배

전국 아마 바둑 선수권 대회

자만의 일착 백 90

6보(84~101)

白 조민수 7단 〈전남〉 黑 김호진 5단 〈서울〉

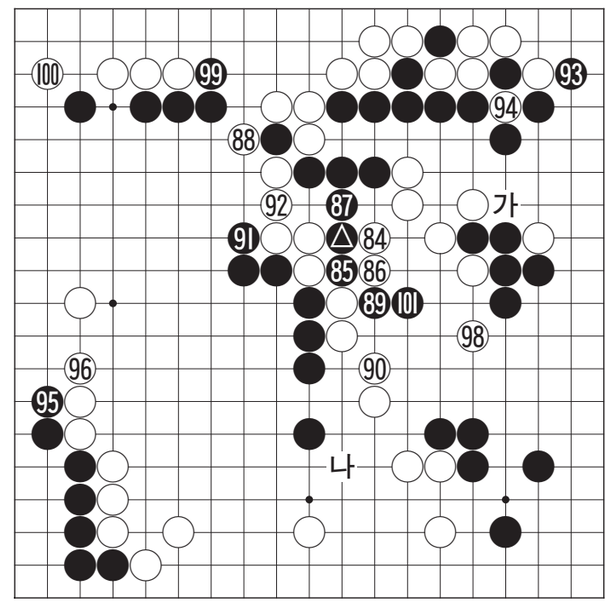

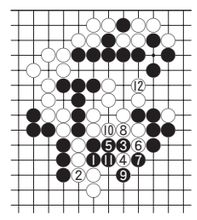

〈참고도〉

흑은 지금 우변을 지켜야만 되는 입장이다. 그러나 후수를 잡게되면 중앙이 공략당한다. 김호진 5단이 고심끝에 흑 ▲로 붙여 선수로 우변을 지켜보려는 생각인데 조민수 7단의 응수에는 추호의 빈틈도 없다.

흑 89로 끊어왔을 때 백 90으로 침착하게 지킨 수는 관전객들의 탄성을 자아낸 자만의 일착이었다. 이 수는 백 두 점을 살리면서 위쪽 백 대마의 삶을 확인한 호착으로 흑이 '참고도'의 흑 1을 선수하고 3으로 뛰어 잡으러 오더라도 백 4로 붙이는 묘수로 12까지 훌륭하게 살 수가 있다.

이것으로 흑의 계획은 빗나갔다. 이제 다급해진 흑은 93으로 패를 굴복시켜 백이 '가'로 밀고 내려오는 수를 방지해야만 한다.

조민수 7단은 유리하다고 생각했는지 98로 중앙을 지키는 여유를 보인다. 98은 또한 흑이 '나'방면에 선수하는 것을 방지하는 의미도 있다. 이곳이 강해지면 중앙의 흑 대마에 집중포화를 퍼부을 수도 있는 것이다. 김호진 5단도 이것을 알고 있다. 흑 101은 이런 기도를 분쇄하기 위한 응수타진이다. ●97-패따냄.

〈오규철 9단·본보 바둑해설위원〉

생활의중심 SK telecom KRA 한국마사회

movies 인기영화 즐거운 시간 보내세요 Happy Time 영화안내

영화보다 더 재미있는 영화관 www.megabox.co.kr
메가박스
구.런던약국사거리 ♡예매1544-0600
M관 미녀는 괴로워(12세) 최고급관
2관 중천(12세)
3관 올드미스 다이어리(12세)/네티비티 스토리(전체)
4관 해피피트(12세)/중천(12세)
5관 박물관이 살아있다(전체)
6관 미녀는 괴로워(12세)/박물관이 살아있다(전체)
7관 로맨틱 홀리데이(15세)
8관
9관 007 카지노로얄(15세)
Megatizen Day 매주 목, 금 영화 4,000원 관람
• 이프유 주차장 이용시 3시간 무료
(단, 영화관람고객에 한함) :3시간 초과시 정상요금 부과
★관련이 무제한 공짜 (매일저녁 7시부터 8시까지)★

— 주차장이 편한 극장 —
엔터 시네마
충장로 5가 ☎ 228-2700
1관 박물관이 살아있다(전체)
2관 싸이보그지만 괜찮아(12세)/MR. 로빈 꼬시기(12세)
3관 007 카지노 로얄(12세)
4관 네티비티 스토리(전체)
5관 미녀는 괴로워(12세)
6관 로맨틱 홀리데이(15세)
7관 올드미스 다이어리(12세)
금,토(2일간) 심야상영 •자주식 동시 주차장 200대 (3시간 무료)•
•매주 화요일 영화 보는날 2,000원 할인(공휴일제외)
•매주 금·토 심야 2,000원 할인
•매주 목요일 Teen Age Day 중, 고생 1,500원 할인 (공휴일제외)

할토시랑 영화사랑 •예매:www.joycbc.com/ 1588-7941
콜롬버스 시네마 하남점 상무점
하남점(무역회관뒷편) 상무점(상무병원과 이마트 사이)
1관 중천(12세)
2관 로맨틱 홀리데이(15세)/해바라기(15세)
3관 중천(12세)
4관 박물관이 살아있다(전체)
5관 해피피트(더빙/전체)/미녀는 괴로워(12세)
6관 네티비티 스토리(전체)
7관 007 카지노 로얄(15세)
8관 올드미스다이어리(12세)
9관 미녀는 괴로워(12세)
10관 007 카지노 로얄(15세)
*호남 최대 주차장 ●매일삼아 상영합니다
콜롬버스 하남점(11개관) 절찬리 상영중
1588-7941
상담원연결 방법→(1번 or 2번)→0번

첨단월계공인중개사
☎(代)972-4585 핸 011-604-6205
(첨단지구 부영A LC빌딩 사거리)
급매매
첨단 삼소동
첨단인근 30m도로접
1000평 공장·창고부지적합
첨단중심 상업지역
·정부지방청사 예정지앞 200평
·부영·호반@정문부근 145평, 135평
광산구 신창동 급매매
·신창지구 아파트부근 908평 녹지 투자적합
첨단 원룸 건물급매
·대72 건145 원룸15개 투룸3개 쓰리룸 1개 보1억1천만 월490만 매5억 조정가
첨단 인근 자연·생산녹지
·북구 지야동 30m도로인근 전·후면 도로접 가든, 찻집, 창고물류공장최적 440평
싼 공장, 창고부지 "급매매"
·광산구 도천동 하남산단 9번 도로 부근 (550평, 700평, 1100평

금보부동산컨설팅
☎(代)261-8949 핸 011-602-2233
(북구 우산A 문흥초등학교 정문앞)
싼땅매매
·북구 문흥동 주택지 나대지 약54평 평당 120만원
·남구 봉선동 주택지 나대지 약66평 당180만원
·북구 오치동 나대지 약56평 당150만원
·북구 두암동 나대지 약40평 당150만원
·담양군 창평면 장화리 공장용지 약1,000평 당 18만원(2차선도로접)
·담양군 봉산면 기곡리 관리지역 총 4차선접 약 3000평 평당22만원(공장용지, 식당, 가든최적지)
·북구 방울동(청옥동)동사무소건너편 주거지역 160평/398평(전원주택, 식당용지적합)매매가 평당60만원
·담양군, 읍 삼만리 국도접 도립대학부근 424평 평당35만원
·광산구 옥동(평동소재지) 대지 180평당 190만원(상가, 식당, 투룸부지 적합)
·광산구 도천동 자연녹지 약5200평 당70만원(도로진입 매우양호)
전원주택매매
·담양군 고서면 보촌리 토지면적 총670평 주택1동 수리완 매매가 1억2000만원
건물매매
·북구 일곡동 대지145평 건평450평(지상5층) 세보증금1억9,000만원에 월1,400만원 매매가 16억5,000만원(용지7억5,000만원 포함)
·북구 일곡동 대지114평 건평468평(지하1층 지상5층)세보증금 2억5,000만원에 월620만원
·북구 중흥동 중흥장례식장건너편 대로변 대지169평 건평370평(지하1층, 지상4층)1층 세보증금 6000만원에 월130만원 2,3층 목욕탕골실 4층 주택공실 매매가 7억2,000만원(용지6억41,000만원 포함)
·서구 유촌동 버들마을 內 대지160평 건평670평 (지하1층 지상5층)세보증금 3억1,000만원 월1800만원 매매가 23억(용지10억포함)
·북구 용봉동 전대후문앞 대지86평 건평217평 세보증금 1억1,500만원에 월320만원 매매가5억7,000만원(용지2억 5000만원포함)
·북구 용봉동 전대상대뒷편 대지103평 건평307평(에레베이터설치) 단층 전포2~5층 고시원 실60개 세보증금3000만원에 월1,410만원 매매가11억5,000(용지4~5억가능)
·북구 용봉동 전대후문앞 대81평 건평252평(지하1층지상6층) 세보증금2억7,000만원에 월710만 매매가 11억(용지2억3,000만 포함)
주유소매매
·광산구 소촌동 총대지 면적 780평 건평484평 (주유소, 건물2동포함)세보증금 1억3,450만원 월702만원 매매가 21억
·북구 오치동 대지445평 건평210평 주유기9대 세차기 현상업중 매매가 15억
깨스충전소 매매
·남구 효천역부근 대지 약1,000평 현재성업중 매매가 19억
※그외 원룸, 고시원, 건물, 토지 다량보유 상담요

금천공인중개사
☎(핸)011-9600-4563
투자추천물건
◉북구 월출동 답900평
·마을앞 좋은 위치 평당23만원
◉담양고서 전500평
·도로접 평당11만원
◉장성군 진원면 답
·2차선도로접 1600평×14만원
·2차선도로접 2000평×13만원
◉첨단지구 과기원옆 자연녹지
·1600평×57만원 예정도로접
◉북구 용전동 자연녹지
·4차선 도로접 900평×120만원(다용도)
◉광산구 비아동 자연녹지
·큰도로접 1000평×82만원
◉나주 남평 관리지역 1800평
·2차선접 평당23만원 분할매각(임대가능)
◉하남공단앞 생산녹지
1000평×70만원 2차선 도로접
◉나주시 관리지역 12000평
·6차선접, 평당110,000원 모든용도투자가능
◉두암동 남향 앞도로 50평
·카센타, 식당, 주택적합, 평당119만원
수익성 높은상가 빌딩
◉첨단지구 48억빌딩(최고요지)
·대580, 건1000, 보10억 월3천만 융18억
◉용봉지구 6억8천 빌딩
·대56평, 건120평, 보1억7천 월400, 4층 4가리코너
◉아파트 2천세대 입구상가
·대43평, 건120평 보8천 월200 매4억1천만원
◉첨단지구 신축원룸
·대87평, 건140평, 보9천, 월430만원, 룸13개, 최고급자재, 최신설비, 매5억2천만원
◉1억7천투자 월수180 상가급매
·첨단지구 아파트 빌딩지역 목욕탕 지하60평 융2천만원(조정가능)
◉창고급매(신개발지)
·대180평, 건100평 매매 딱 3억
◉나주 금천 자연녹지 1700평
·2차선접, 투자가치 최고요지, 평당33만원

에이플러스공인중개사
시장흐름을 예측하는 전문가들의 자산컨설팅명가
광주·전남권 토지·건물 구함
Tel:062)973-9174, 016-757-8800
골프연습장 급매물 높은수익성
2006년 특가상품
첨단지구상업용지
240 270 510 567 1100 3000
100 111 115 180 200 250 기타
주유소:650평35억 600평16억
골프연습장:120억
수완택지개발지구
이주자택지
협의양도인택지
생활대책용지
수완택지개발지구
상업용지 140평 근생 122평 80평
광주지역 녹지 사업부지
충전소주유소부지 890평 930평
골프연습장부지 4300평 1만3천평
물류공장부지 2900 2600 4900평
수완동 4차선접 1200평 1800평
삼거동 2차선접 2500평
전용가능한급매물
자연녹지 : 3800평-대형차진입가 6차선접
생산녹지 : 2800평-평동공단인근 특가상담
첨단지구상업용지
(연수원 복지시설 골프장 축사 등)
담양 25만평 장성 9만평 보성 4만 9만평
영암 18만평 기타
투자대비 수익성이 높은
골프연습장 매매가 17억 5천만원
쌍촌동 260평
2종주거지역
긴급처분
투자유망 평당 450만
공장
장성 3000평 하남공단 980평
첨단지구06년마지막매물
상업용지 250평 550평
고수익건물(상업용지내) 15억 25억
투자가치최고의 절세형 물건
• 광주·장성권 토지 건물 •
투자유망물건 다량 보유(0천만원~000억원)
062)973-9177, 011-625-1362

현대공인중개사
☎(062)371-1900, 010-2006-0115
(상무 우리병원에서 50m 지점. www.85858949.co.kr)
급매물 상담 후 10일내 책임 중개
◀ 급히 구합니다 ▶
【건물】
◉병원건물이나 병원으로 임대가 가능한 건물 현금15억
◉임대 소득이 높은 상가 건물
【토지】
◉전원주택부지-광주시내나 장성, 담양, 화순
◉광산구 관리지역-삼도, 본량
◉평동공단 2차단지 부근 토지
◉투자 가치가 확실한 토지
◀ 급히 팝니다 ▶
◉하남 2지구 택지
준주거용지 170평 9억5천만원, 170평 9억원, 최고의 상권
◉학원, 정비공장, 식당, 창고부지
일곡동, 자연녹지, 424평, 25m도로에 접, 평당200만원
◉미륵동 김대중컨벤션앞
생산녹지 908평, 평당180만원
◉매월동 유통단지 택지
농산물 공판장앞 261평, 평당600만원
◉카센타, 식당부지
광산구 소촌동, 영광간 35m도로변, 140평, 평당280평
◉모텔:첨단, 대지 198평 건평600평 객실30개 대출10억 매도가 25억
◉물류창고부지
자연녹지, 비아 인터체인지 인근, 2400평 평당75만원(분할도가능)
◉창고 공장부지
210평, 평당 110만원 벽진동 주거지역
◉공장 창고부지(투자도가함)
관리지역, 광산구 양산동 1600평 대형차량 진입가 평당14만원
◉원룸부지:금호동, 대지 237평, 평당 135만원
◉광송 간 도로변 상가부지:61평 평당 750만원

(주)옥션코리아
법원경매
☎ 222-8446 (법원경매입찰장 옆)
▶아파트

물건내용(단위:만원)	감정가	최저가
운림동 무등파크 56평	1억9,000	1억3,300
봉선동 모아1차 22평	4,300	3,010
웅동동 산동아 24평	7,000	4,900
치평동 금호쌍용 60평	3억1,000	2억1,700
문흥동 우산주공 20평	4,000	2,800
운암동 대주 52평	1억8,000	1억2,600
월곡동 일신 33평	8,200	5,740
신창동 중흥 24평	6,000	4,200
일곡동 금호 33평	1억3,500	9,450
두암동 주공 17평	3,900	2,730
두암동 부영 24평	5,300	3,710

▶주택+대지

물건내용(단위:만원)	감정가	최저가
양동 대42 건28	7,773	3,482
화정동 대41 건40	8,856	3,967
용봉동(식당) 대46 건37	1억7,400	1억2,190
삼거동 대245 건25	8,942	1억2,190
월성동 대499 건88	2억685	1억4,400
화정동 대60 건84	1억9,200	1억3,500
대촌동 대176 건20	1억4,900	1억400
학동 대77 건93	1억8,400	7,300
월산동 대48 건49	1억4,900	6,690
두암동 대45 건44	9,900	5,549
송학동 대217 건37	4,771	3,340

▶다가구(원룸)

물건내용(단위:만원)	감정가	최저가
용산동 대79 건112	3억778	2억1,544
계림동 대80 건105	2억8,115	1억5,700
중흥동 대124 건190	5억2,332	2억9,300
월산동 대71 건124	2억7,000	1억5,100
산수동 대98 건142	4억9,136	3억4,300

▶근린시설

물건내용(단위:만원)	감정가	최저가
금호동 대106 건313	10억1,166	7억800
광천동 대141 건399	10억8,623	5억9,700
백운동(옥외탑) 대104 건199	4억7,100	2억1,134
동암동 대61 건74	4억5,000	3억1,000
산안동 대287 건788	25억	11억2,000

▶숙박시설

물건내용(단위:만원)	감정가	최저가
화정동 대83 건313	10억	4억4,900
불로동 대87 건294	10억	4억4,900
중흥동 대95 건325	10억	2억9,936
쌍암동 대242 건616	23억9,500	16억7,000
신안동 대75 건246	9억3,100	3억3,300

▶농지

물건내용(단위:만원)	감정가	최저가
나주시 동강면 1641	7,261	2,081
나주시 금천면 1163	5,385	3,770
북구 용봉동 179	1억1,200	7,886
광산구 광산동 907	5,700	3,990
광산구 북동동 908	5,400	5,400
나주시 용산동(배밭) 3159	4억3,000	3억1,000
담양군 고서면 1170	5,800	4,065
담양군 봉산면 908	4,500	3,152

▶임야

물건내용(단위:만원)	감정가	최저가
영광군 군서면 3028	6,200	4,300

▶근린주택

물건내용(단위:만원)	감정가	최저가
쌍암동 대121 건666	15억9,000	5억7,200
두암동 대58 건67	3억2,000	1억4,800
오치동 대61 건109	2억4,100	1억3,400
유동 대56 건239	4억6,500	2억1,000
학동 대57 건154	3억9,900	2억7,900

▶공장

물건내용(단위:만원)	감정가	최저가
화순읍 서태리 대1347 건601	9억2,100	6억1,500
광산구 용동 대531 건418	8억	5억6,000
장성군 북일면 대2324 건471	6억5,000	1억6,000
광산구 우산동 대200 건277	3억9,000	3억1,000
북구 월출동 대212 건186	15억	8억7,000
광산구 장수동 대1034 건1023	26억	9억4,000
담양군 수북면 대923 건339	10억	4억6,000
담양군 금성면 대1318 건210	3억3,500	2억3,000

▶기타

물건내용(단위:만원)	감정가	최저가
매월동 대101 건31	1억3,800	1억1,000

공인중개사 대표 김김순
★ 상담환영 ★
☎222-8446