이창호 부활 신호탄 쏘나

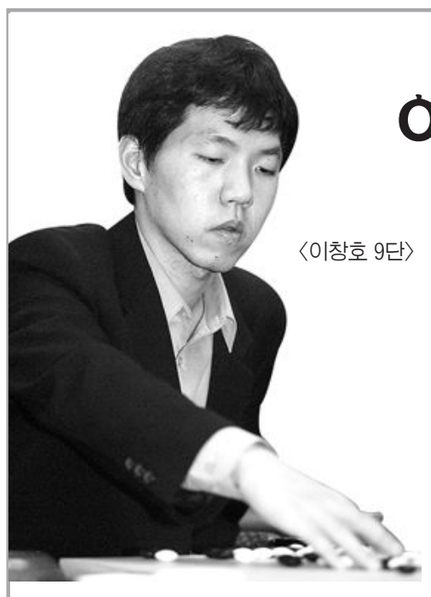
〈이창호 9단〉

22일부터 中 창하오와 삼성화재배 결승전

국제대회 22개월째 무관 치욕 탈출 관심

〈창하오 9단〉

이창호(32). 국제 대회 22승을 거두면서 세계바둑을 15년 동안 평정해온 그는 한국바둑의 버팀목이자, 외침을 막아낸 든든한 바람막이였다.

한국 바둑에서 이창호가 차지하는 위상은 그만큼 절대적이다. 그의 부침에 따라 한국 바둑계의 희비가 엇갈렸다. 그가 지난 2005년 춘란배 이후 무려 22개월째 국제 무대 무관이다.

이 9단이 지난해 삐걱함에 따라 한국은 세계대회에서 고작 1승을 건지는 등 침체의 늪에 빠졌다. 한국바둑에서 차지하는 위상만큼 이창호의 어깨는 무겁다. 그런 이창호가 오는 22일 중국 상해에서 열리는 삼성화재배에서 창하오 9단을 만난다.

이창호-창하오 대국은 묵직한 의미를 지닌다. 한국을 거세게 추격하고 있는 중국과의 새해 첫 라이벌 전이다. 한국으로서는 기선제압이라는 속내를 감출 수 없는 대국이다.

이 때문에 이창호 9단이 첫단추를 성공적으로 꿰는 것은 개인의 부활 뿐 아니라 한국바둑 회생의 신호탄으로 받아들이기에 충분하다.

이 9단에게 삼성화재배는 '권토중래'의 무대다. 지난해 그는 뤄시허와의 이 대회 결승에서 한칼을 맞으면서 침체의 길로 들어섰다. 일단 뤄시허 본인은 아니지만 중국기사를 상대로 한 설욕전에 이창호가 의미를 부여할 수 밖에 없는 이유다.

객관적인 전력상 이창호 9단 쪽으로 승부추가 기운다. 이 9단은 창하오와의 역대전적에서 20승1무 5패를 기록하는 등 절대강세다. 전적만을 따질 경우 어린애 손목 비틀기다.

문제는 창하오가 예전의 그가 아니라는 점이다. 두 기사는 지난 2003년 제1회 도요타덴 소배 결승에서 만난 이후 4년 만에 다시 격돌하게 됐다. 4년이라는 간극은 예전의 승부를 낙관할 수 없는 무게로 다가온다.

창하오는 세계무대에서 번번이 한국 기사들에게 패함으로써 만년 준우승자라는 한을 품었던 기사였다. 무려 6차례 한국기사들과 조우에서 모두 준우승에 머물러 '만년 준우승'과 '새가슴'이란 치욕스런 별명까지 따라붙었다.

세계대회에서 22회나 우승한 이창호와 단 한 번 우승한 창하오의 전적은 비교도 될 수 없을 정도지만 과거의 전적이 절대적 잣대가 될 수 없는 측면이 존재하는 것이다.

/윤영기기자 penfoot@kwangju.co.kr

제2회 전남일보지사배 바둑대회 최강부 결승

때늦은 승부수

8보(101~120)

白 홍석의 6단 〈목포시〉 黑 김종민 6단 〈해남군〉

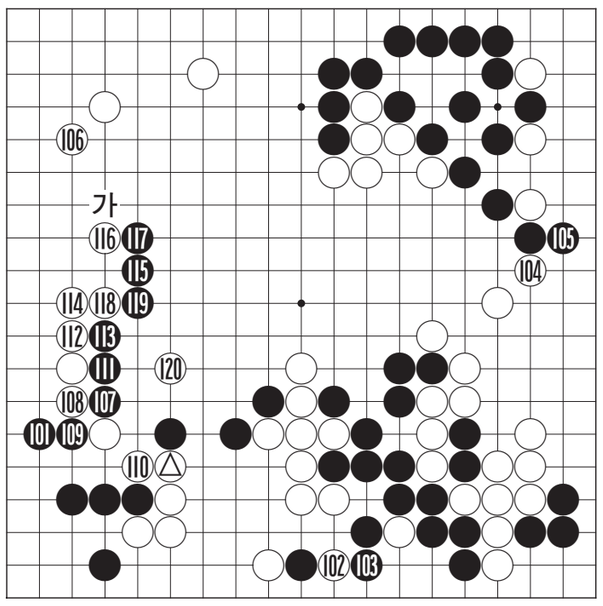

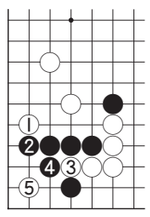
〈참고도 1〉

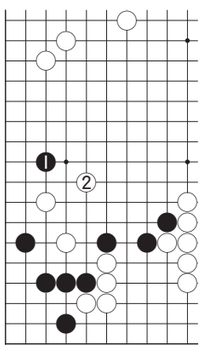
〈참고도 2〉

김종민 6단이 불리한 형국인데도 자꾸 느슨한 수를 두는 바람에 홍석의 6단에게 계속 끌려다니고 있는 장면이다. 최강부 결승치고는 팽팽한 맛이 없다.

백 ◬로 차단 당한 이상 흑 101은 절대적인 곳이다. 이곳을 두지않으면 백이 당장 '참고도'의 1로 덮쳐 와서 5까지 흑 대마가 잡히고 만다. 결국 106으로 좌상귀를 지키는 타순이 돌아와서는 반면으로도 백이 여유있는 형국이다.

느슨한 수로 일관하던 김 6단은 이제야 비세를 통감하고 107로 붙여 때늦은 승부수를 던져간다.

이 수로 '참고도2'의 흑 1로 좌변에 쳐들어 가고 싶으나 그러면 백 2로 받는 정도로도 중앙에 백집이 크게 불어 난다. 그래서 흑 107은 적절한 수단으로 보인다.

백 108부터 114까지는 외길 수순. 다음 김 6단은 117로 밀어붙여 백이 '가'로 받아주기를 강요했는데 홍 6단의 혈기가 120의 급소에 달려들게 만든다.

〈오규철 9단·본보 바둑해설위원〉

'2% 부족' 원성진 칼을 갈다

비씨카드배 김대희 3단 꺾고 8강행…우승 노려

만년 우승후보 원성진 7단이 칼을 갈고 있다.

원 7단은 지난 16일 한국기원 바둑TV스튜디오에서 열린 제17기 비씨카드배 16강전에서 김대희 3단을 165수 만에 흑 불계로 꺾고 8강에 진출했다.

지난해 결승전에서 허영호 5단에게 패해 준우승을 차지한 바 있는 원성진 7단은 제11회 대회때에도 조한승 4단(당시)에게 져 준우승을 차지하는 등 두 번이나 준우승에 머물며 비씨카드배와 인연을 맺지 못했다.

올해 KBS바둑왕전 예선에서 3연승을 거둬 본선에 오르는 등 7승 1패의 성적으로 상승세를 타고 있는 원 7단은 진동규 3단- 김주호 7단의 승자와 4강 진출을 다툰다.

비씨카드배 신인왕전은 입단한 지 만 10년을 넘지 않은 기사에게 출전권이 부여되는 제한 기전이다.

본선은 24강 토너먼트로 치러지며 우승 상금은 2천500만원(준우승 1천만원)이다. /윤영기기자 penfoot@

'2006 최고의 기사' 이세돌 9단 선정

2006 바둑기사상 시상식에서 서봉수(감투상), 박지은(인기기사상), 이세돌(최우수기사상), 백홍석(신예기사상), 이창호(우수기사상), 루이나이웨이(여자기사상) 등 수상자들이 포즈를 취하고 있다. 〈사진 왼쪽부터〉 /연합뉴스

영화보다 더 재미있는 영화관 www.megabox.co.kr
메가박스
구.런던약국사거리 ♡예매1544-0800
M관 마파도2(12세) 최고급관
2관 허브(12세)
3관 마파도2(12세)/로보트태권V(전체)
4관 에라곤(12세)
5관 데자뷰(12세)
6관 블러드 다이아몬드(18세)
7관 미녀는 괴로워(12세)
8관 박물관이 살아있다(전체)/묵공(12세)
9관 데스노트 라스트 네임(12세)
Megatizen Day 매주 월~금 영화 4,000원 관람
• 이프유 주차장 이용시 3시간 무료
(단, 영화관람고객에 한함) :3시간 초과시 정상요금 부과
★팝콘이 무제한 공짜 (매일저녁 7시부터 8시까지)★

— 주차장이 편한 극장 —
엔터 시네마
충장로 5가 ☎ 228-2700
1관 허브(12세)
2관 묵공(12세)
3관 마파도2(12세)
4관 조폭마누라3(15세)/미녀는 괴로워(12세)
5관 신나는 동물농장(자막/전체)/데자뷰(12세)
6관 로봇태권V(전체)/007카지노로얄(15세)
7관 박물관이살아있다(전체)/에라곤(12세)
금,토(2일간) 심야상영 •자주식 주차장 200대 (3시간 무료)•
•매주 화요일 영화 보는날 2,000원 할인(공휴일제외)
•매주 금·토 심야 2,000원 할인
•매주 목요일 Teen Age Day 중, 고생 1,500원 할인 (공휴일제외)

황토시장 영화시장 • 예매:www.joycbc.com/ 1588-7941
콜롬비스 시네마 하남점 상무점
하남점(무역회관뒷편) 상무점(상무병원과 이마트 사이)
1관 허브(12세)
2관 데자뷰(12세)/조폭마누라3(15세)
3관 에라곤(12세)
4관 박물관이 살아있다(전체)
5관 데스노트 라스트네임(12세)
6관 로보트 태권브이(전체)/묵공(12세)
7관 신나는 동물농장(자막/전체)/마파도2(12세)
8관 블러드 다이아몬드(18세)
9관 미녀는 괴로워(12세)
10관 마파도2(12세)
•호남 최대 주차장 ⊛매일심야 상영한다
콜롬비스 하남점(11개관) 잠실리 상영중
1588-7941 상담원연결 방법→(1번 or 2번)→0번

대인부동산컨설팅
☎ 011-625-0510
(쌍촌동 한국병원 옆)
식당, 일식, 횟집, 고기 전문점 적합
· 1층 50평 임대
· 1층 83평(분할가능) 신축건물
· 봉선동 한국·쌍용아파트 정문앞
화원임대 (영어, 논술, 피부관리, 요가) 3층-50평(분할가능)
· 봉선동 최고요지 (쌍용·한국아파트 정문앞)
· 최고의 주거지역
· 초·중·고 인접
영어화원 임대
· 봉선동 쌍용·한국아파트 입구
· 대로변 사거리코너
· 5층 103평 보1억 월205만
· 최고 인테리어 시설 비품 포함
토지매도
· 광산구 산정동 하남택지지구뒷편
– 답750평 평당75만원(자연녹지) 8m도로접 6차선계획도로접
· F블럭 상업지역
– 대145평 평당 750만
· 동광양시 황금동 황금택지지구
– 현 사업진행 환지됨
– 준주거지역 104평 평당 140만
· 동광양시 도이동 택지지구
– 상업지역 416평 평당 50만
상가건물매매
· 봉선동 쌍용아파트 정문앞
– 대지 140평, 건평 200평, 지하 80평(주차장) 매매가 13억5천(융자4억)신축건물

금보부동산컨설팅
☎(代)261-8949 핸 011-602-2233
(북구 우산A 문흥초등학교 정문앞)
싼땅매매
·북구 문흥동 주택지 나대지 외54평 평당 120만원
·남구 봉선동 주택지 나대지 외66평 당180만원
·북구 오치동 나대지 외68평 당150만원
·북구 두암동 나대지 외40평 당150만원
·담양군 창평면 장화리 공장용지 외1,000평 당18만원(외지선도도전)
·담양군 봉산면 가곡리 관리지역 접 4차선접 외3000평 평당22만원(공장용지, 식당, 가든화적지)
·북구 방림동(창덕동)동사무소전,내면 주거지역 160평/388평(전용주택, 4층용지적합) 매매가 평당80만원
·담양군, 담 산업리 국도변 도립대학부근 424평 평당35만원
·광산구 옥동(평동소재지) 대지 180평당 190만원(상가, 식당, 주점부지 적합)
·광산구 도천동 자연녹지 외520평 당70만원(도로접 매우양호)
전원주택매매
·담양군 고서면 보촌리 토지면적 총670평 주택1동 수리완 매매가 1억2000만원
건물매매
·북구 일곡동 대지145평 건평450평(지상5층) 세보증금1억9,000만원에 월1,400만원 매매가 16억5,000만원(융자7억5,000만원 포함)
·북구 일곡동 대지114평 건평468평(지하1층 지상5층) 세보증금 2억5,000만원에 월620만원
·북구 중흥동 중흥정류장앞 대로변 대지169평 건평370평(지하1층, 지상4층)1층 세보증금 6000만원에 월130만원 2,3층 목욕탕골프 4층 주택공실 매매가 7억2,000만원(융자3억1,000만원 포함)
·서구 유촌동 버들마을 內 대지160평 건평670평 (지하1층 지상5층)세보증금 3억1,000만원 월1800만원 매매가 23억(융자10억포함)
·북구 용봉동 전대후문앞 대지86평 건평217평 세보증금 1억1,500만원에 월320만원 매매가5억7,000만원(융자2억 5000만원포함)
·북구 용봉동 전대삼대뒷편 대지103평 건평307평(에레베이터설치) 단층 전모2~5층 고시원 실60개 세보증금3000만원에 월1,410만원 매매가11억5,000(융자4~5억가능)
·북구 용봉동 전대후문앞 대81평 건평252평(지하1층지상6층) 세보증금2억7,000만원에 월710만 매매가 11억(융자2억3,000만 포함)
주유소매매
·광산구 소촌동 총대지 면적 780평 건평494평(주유소, 건물2동포함)세보증금 1억3,450만원 월702만원 매매가 21억
·북구 오치동 대지445평 건평210평 주유기9대 세차기 현상업중 매매가 15억
깨스충전소 매매
·남구 효천역부근 대지 외1,000평 현재성업중 매매가 19억
※그외 원룸, 고시원, 건물, 토지 다량보유 상담요

인애공인중개사
핸 011-642-0391
(상무지구)
횟집건물매매
• 고급횟집하실분환영
• 대98평 연건평 388평
• 6층건물 3층,4층,5층,6층 임대완료
• 1층, 2층 고급횟집 130평 탁자 42석(연회석 완비)
• 상무지구 김대중컨벤션 부근
• 상무지구를 주목하라 행정도시, 금융도시, 공공기관 집중
• 매도가 건물 보고 가격 결정 상담
횟집임대
• 고급횟집하실분환영
• 횟집으로 성공하실분
• 1층 2층 130평 탁자 42석
• 상무지구 김대중컨벤션 부근
• 임대내용은 횟집 보고 상담

A+ 에이플러스공인중개사
시장흐름을 예측하는 전문가들의 자산컨설팅명가
광주·전남권 토지·건물 구함
Tel:062)973-9174, 016-757-8800
골프연습장 급매물 500평 특가상품 녹음수익성
첨단지구상업용지
240 270 510 567 1100 3000
100 111 115 180 200 250 기타
수완택지개발지구
이주지택지
협의양도인택지
생활대책용지
수완택지개발지구
상업용지 140평 근생 122평 80평
주유소:650평35억 600평16억
골프연습장:120억
광주지역 녹지 사업부지
충전소주유소부지 890평 930평
골프연습장부지 4300평 1만5천평
물류공장부지 2900 2600 4900평
수완동 4차선접 1200평 1800평
삼거동 2차선접 2500평
전용가능한급매물
자연녹지 : 3800평-대형차진입가 6차선접
생산녹지 : 2800평-평동공단인근 특가상담
첨단지구상업용지
(연수원 복지시설 골프장 축사 등)
담양 25만평 장성 14만평 보성 9만평
영암 18만평 순창 40만평 함평50만평
투자대비 수익성이 높은
골프연습장 매매가 17억 5천만원
쌍촌동 260평
2종주거지역
간급처분
투자유망 평당 450만
공장
장성 3000평 하남공단 980평
첨단지구좋은매물
상업용지 250평 550평
고수익건물(상업용지내) 15억 25억
투자가치최고의 절세형 물건
• 광주·장성권 토지 건물 •
투자유망물건 다량 보유(0천만원~000억원)
062)973-9177, 011-625-1362
첨단지구 국민은행 주차장으로 오십시오

현대공인중개사
☎ (062)371-1900, 010-2006-0115
(상무 우리병원에서 50m 지점. www.85858949.co.kr)
급매물 상담 후 10일내 책임 중개
◀ 급히 구합니다 ▶
【건 물】
◉병원건물이나 병원으로 임대가 가능한 건물 현금15억
◉임대 소득이 높은 상가 건물
【토 지】
◉전원주택부지-광주시내나 장성, 담양, 화순
◉광산구 관리지역-삼도, 본량
◉평동공단 2차단지 부근 토지
◉투자 가치가 확실한 토지
◀ 급히 팝니다 ▶
◉하남 2지구 택지
준주거용지 170평 9억5천만원, 170평 9억원, 최고의 상권
◉학원, 정비공장, 식당, 창고부지
일곡동, 자연녹지, 424평, 25m도로에 접, 평당200만원
◉미륵동 김대중컨벤션앞
생산녹지 908평, 평당180만원
◉매월동 유통단지 택지
농산물 공판장앞 261평, 평당600만원
◉카센타, 식당부지
광산구 소촌동, 영광간 35m도로변, 140평, 평당280평
◉모텔:첨단, 대지 198평 건평600평 객실30개 대출10억 매도가 25억
◉물류창고부지
자연녹지, 비아 인터체인지 인근, 2400평 평당75만원(분할도가능)
◉창고 공장부지
210평, 평당 110만원 벽진동 주거지역
◉공장 창고부지(투지도가함)
관리지역, 광산구 양산동 1600평 대형차량 진입가 평당14만원
◉원룸부지:금호동, 대지 237평, 평당 135만원
◉광송 간 도로변 상가부지:61평 평당 750만원

(주) 옥 선 코 리 아
법 원 경 매
☎ 222-8446 (법원경매입찰장 옆)
▶아파트

물건내용(단위:만원)	감정가	최저가
일곡동 대우 24평	8,200	5,740
삼각동 그린 24평	6,500	4,550
문흥동 중흥 23평	6,400	4,480
일곡동 벽산 33평	1억1,000	7,700
운남동 주공 32평	9,500	6,650
치평동 중흥 45평	2억500	1억4,350
일곡동 롯데 51평	2억5,000	1억7,500
월계동 첨단동부 35평	1억3,300	9,310
용봉동 중흥에스클래스 36평	1억5,000	1억500
금호동 대주파크빌 25평	8,500	5,950
산수동 두암타운 49평	2억	1억4,000
학동 금호베스트빌 47평	2억4,000	1억6,800

▶주택+대지

물건내용(단위:만원)	감정가	최저가
용봉동 대40 건54.3	8,620	4,830
용봉동(식당) 대48 건37	1억7,400	9,749
월계동 대58 건73	1억6,200	9,079
문흥동 대42 건51	1억4,500	5,200
양산동 대226.4(초등학교인접)	3억3,300	1억7,054
대촌동 대176 건20	1억4,800	8,385
양동 대31.1(주거환경개선지구)	5,577	3,903
화정동 대60 건49	1억7,640	1억2,350
월계동 대99 건74.8	2억7,076	1억8,954
임동 대75 건73.4	2억3,694	1억6,586

▶다가구(원룸)

물건내용(단위:만원)	감정가	최저가
용산동 대79 건112	3억778	2억1,544
산수동 대98 건142	4억9,136	3억4,300

▶근린시설

물건내용(단위:만원)	감정가	최저가
광천동제7블럭재개발 대141 건396	10억7,080	5억9,000
금남동 영화시설 대440 건906	46억4,080	32억5,000
산수동 대75.3 건327.5	5억5,999	3억9,199
풍암동(학원) 대81 건78	5억3,306	3억7,315
월산동(두산상) 대49.3 건358	11억3,745	4억9,620

▶숙박시설

물건내용(단위:만원)	감정가	최저가
쌍암동 대242 건616	23억8,500	13억4,170
신안동 대75 건246	9억8,100	3억3,300
주월동 대87.5 건315	6억6,191	3억7,065
신안동 대79.2 건252.3	7억7,982	5억4,574
중흥동 대91.4 건280.8	9억7,270	5억4,472
유동 대110 건324.9	10억7,120	3억8,392

▶농 지

물건내용(단위:만원)	감정가	최저가
나주시 평산동 918	4,551	3,186
담양군 고서면 1170	5,800	3,251
곡성군 목사동리(제수원) 1133평	4,969	3,408
나주시 반남면 450평	1,488	1,042
담양군 월사면 715	2,127	1,490
창평면 오강리 587	3,105	2,174

▶임 야

물건내용(단위:만원)	감정가	최저가
영광군 군서면 3028	6,200	4,300

▶근린주택

물건내용(단위:만원)	감정가	최저가
쌍암동 대121 건696	15억9,000	5억7,200
두암동 대58 건67	3억2,000	1억4,600
오치동 대61 건109	2억4,100	1억3,400
유동 대56 건239	4억6,500	2억1,000

▶공 장

물건내용(단위:만원)	감정가	최저가
북구 월출동 대712 건186	15억	8억7,000
광산구 장덕동 대1034 건1023	28억	9억4,000
담양군 수북면 대923 건339	10억	4억6,000
화순군 동면 대651 건539	2억3,080	2억318
나주 반남면(공장) 대976 건635	3억6,426	2억395
장성군 동화면 대1000 건200	8억9,150	4억4,410

▶기 타

물건내용(단위:만원)	감정가	최저가
영광군 신흥리(자동차학원) 3607	2억2,000	8,700

공인중개사 대표 김길순
★ 상담환영 ★
☎222-8446