

트렌드 & 스타일



다양한 디자인과 합리적인 가격대를 내세운 대형마트의 자체 의류 브랜드가 인기를 모으고 있다.

나명주기자 mjna@kwangju.co.kr

대형마트 'PB 패션'이 뜬다

(자체 브랜드 Private Brand)

알뜰고객 할인점 의류브랜드 선호...소재·디자인 고급화

대형 할인점 하면 가장 먼저 떠오르는 풍경은 카트 가득 식료품과 생활용품들을 싣고 가는 모습이었다. 하지만 최근 들어 대형 할인점들이 의류 부문을 강화하면서 내놓은 자체 브랜드(PB-Private Brand)를 찾는 알뜰 고객들이 늘면서 '할인점 의류 브랜드'가 인기를 모으고 있다.

업체들은 저렴한 가격대를 내세웠던 데서 벗어나 소재와 디자인을 고급화한 자체 의류 브랜드를 선보이고 있으며 일부 브랜드는 주진모·이요원·경준 등 스타급 광고 모델까지 기용하며 홍보에 나서고 있다. 대형 마트의 저가 이미지에 싫증을 내면서도 백화점 상품 가격에는 부담을 느끼는 소비자들이 주 타겟이다.

또 청바지와 청자켓 등 진의류 전문 브랜드인 '진홀릭'도 많은 사랑을 받고 있다.

광주 지역 매장 중 가장 규모가 큰 신세계계에서 가장 많이 팔린 상품은 다양한 색깔의 폴로티(9천900원), 집업 티(2만9천원), 면바티(2만9천800원) 등이었다.

한편 서울 등지에서 인기를 얻고 있는 프리미엄급 브랜드 '#902'는 하반기 중 광주에 입점할 예정이다. 미국 비버리힐즈 우편번호에서 이름을 따온 '#902'는 이마트 PB 의류 중 가장 고가 브랜드로 단품 위주의 상품 구성에서 벗어나 액세서리 등 토탈 코디네이션이 가능한 브랜드다.

▲홀플러스 '프리선셋' '멜리멜로' PB의류 시장에서 가장 많은 브랜드를 보유하고 있는 홀플러스의 대표 브랜드는 지난해 선보인 영 캐주얼 '프리선셋'으로 캐주얼한 디자인을 강조한 바지, 스커트, 티셔츠 등이 주요 상품이다.

최근에는 자유로운 감성을 지닌 비즈니스맨을 위한 의류로 셔츠, 타이, 카디건, 재킷 등으로 이루어진 '프리선셋 뉴 비즈니스룩'을 출시, 눈길을 모은다. 그밖에 어덜트 캐주얼 제품인 '이지 클래식' 스포츠 캐주얼 '스프링 풀러'와 함께 아동복 브랜드인 '멜리멜로' 등 총 4종의 자체 브랜드를 보유하고 있어 선택의 폭이 가장 넓다.

광주 지역의 유일한 매장인 동광점에서 최근 가장 많이 팔린 상품은 청바지(9천900원), 남방(1만4천500원), 등이다.

김미은기자 mekim@kwangju.co.kr



롯데마트 'UL' 유명 디자이너 심설화씨와 제휴 이마트 '진홀릭' 청바지·청자켓 등 진의류 브랜드 홀플러스 '프리선셋' 비즈니스맨 전문 감성의류 출시

▲롯데마트 '베이직 아이콘' 'UL' 이마트 등에 비해 상대적으로 소극적이었던 롯데마트는 최근 유명 부티크 디자이너 심설화씨와 신규 브랜드 'UL'을 론칭, 화제가 됐다. 'UL'은 미국의 패션브랜드 '캘'과 비슷한 컨셉으로 의류 뿐 아니라 잡화 등 모든 패션 아이템을 아우르게 된다.

가격대는 티셔츠 1만9천800원, 바지 2만9천800원, 재킷 4만9천800원 수준이며 다음달 광 주 상무점에서 만날 수 있다.

롯데마트의 기존 브랜드인 '베이직 아이콘' 역시 인기를 모으고 있다. 남성, 여성, 아동, 유아용이 출시되며 가격대는 볼 품 4~5만원선, 바지

1만원~3만원선, 티셔츠 1만원~3만원선이다. 새로 개점한 월곡점의 경우 기본 폴로티(9천800원), 기본 스티치 점퍼(6만9천800원), 가디건(2만9천800원) 등이 히트상품으로 꼽혔다.

▲이마트 '이베이지 블랙 리벨' '진홀릭' 지난 2000년 첫선을 보인 패션브랜드인 '이베이지'는 프리미엄급 의류로 '이베이지 블랙 리벨'을 선보이고 있다. '이베이지 블랙 리벨'은 니트·점퍼·바지·티셔츠 등 정장을 제외한 거의 모든 시즌 의류를 출시하고 있으며 성인용 뿐 아니라 아동용도 함께 판매한다. 가격대는 점퍼 9천900원 4만9천500원, 청바지는 7천900원~3만9천원 선

'백조 피부' 원한다면 하루 물 8잔 이상 마셔라

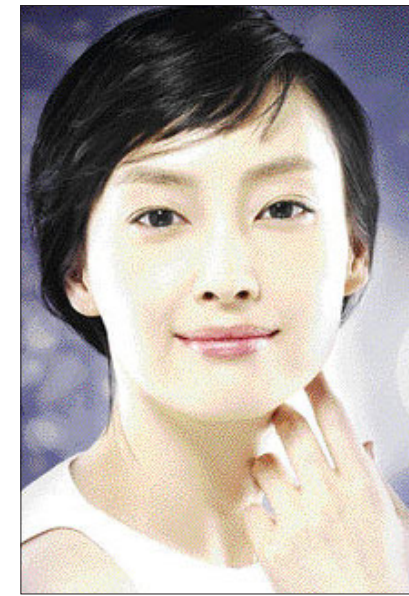

'피부 미인이 부러워' 아모레퍼시픽이 최근 20~30대 여성 1천명을 대상으로 피부 미백에 대한 설문 조사를 실시한 결과에 따르면 73%가 어둡고 칙칙한 피부색에 대해 고민하는 것으로 나타났다.

20대는 주로 칙칙한 피부톤, 어두운 피부색, 다크 서클 등으로, 30대 이후는 노화에 따른 기미, 잡티로 고민하는 것으로 조사됐다.

이외에도 각질, 블랙헤드, 뾰루지, 모공 등에 대한 고민도 많았다. 한국 여성들이 이상적으로 생각하는 '백조피부'를 가꾸기 위한 비결은 무엇일까.

아모레퍼시픽 아이오페 브랜드가 제시하는 '화이트닝 생활 10계명'을 알아본다.

- ▲술과 담배를 멀리 한다. 술·담배는 맑고 깨끗한 피부에 백해무익하다.
- ▲하루 8잔 이상 물을 마신다. 멜라닌 침착을 예방하는 좋은 습관이다.
- ▲적절한 운동을 실천한다. 신선대사를 도와 생기있는 피부를 만들어준다.
- ▲스트레스는 피부 트러블의 근원이다. 스트레스 조절법을 개발한다.
- ▲양산과 모자는 자외선을 막아주는 든든한 보호막이다.
- ▲비타민 C가 풍부한 과일과 채소를 즐겨 먹는다. 기미·주근깨에 효과
- ▲커피나 탄산음료의 카페인에 멜라닌을 자극할 수 있는 만큼 자제한다.
- ▲자외선 차단제는 외출 20분 전 꼼꼼히 발라 미리 피부에 흡수시킨다.
- ▲자신의 피부 타입에 맞는 정기 각질 관리는 미백효과를 한층 높여준다.
- ▲일주일에 한번 자신만의 화이트닝 스페셜 케어 시간을 갖는다. <연필뉴스>

올 가을·겨울 유행 패션 미리 본다

서울컬렉션...내달 5일까지

올 가을·겨울 유행할 패션을 한 자리에서 보여주는 '2007 춘계 서울컬렉션'이 내달 5일까지 서울무역전시장에서 계속된다.

이 컬렉션에서는 진태욱, 박우순, 장광호, 도훈 등 48명의 국내 디자이너가 참가해 패션쇼를 연다.

28~29일에는 남성복 컬렉션이 개최되고 30일부터 4월5일까지 여성복 컬렉션이 열린다. 개별적으로 활동하는 디자이너 뿐 아니라 제임모직의 엠비오, 우성아이앤씨의 본(BON), 제스 등 캐주얼 브랜드들이 디자인 실장의 이름을 내걸고 컬렉션에 참여하는 것도 눈길을 끈다.

서울컬렉션 행사에 이어 유망 신인디자이너의 등용문인 '2007 춘계 신진 디자이너 컬렉션'이 6일 오후 4시 같은 장소에서 개최될 예정이다.

자세한 내용은 서울컬렉션 공식 홈페이지(www.seoulcollection.org)나 서울패션센터 홈페이지(www.sfc.seoul.kr)에서 볼 수 있다.



지난 28일 '2007 춘계 서울컬렉션' 현장에서 모델들이 제임모직 엠비오의 가을·겨울 패션을 선보이고 있다. <연필뉴스>

<p>대인동삼일부동산 ☎(02)222-1140, 5210, 011-602-2332 (경주2동 신복빌, 대인동 신복빌·1·2동)</p> <p>모델 목욕탕 및 각종 상가건물 을 빨리 팔고 싶으시거나 임대 내놓고 싶으시면 저희 부동산으로 오십시오.</p> <p>저희 부동산은 오래도록 광주시내권 및 시외소남으로 모델·목욕탕 및 각종 상가건물 사설분과 영의실 본 손님들 많이 확보하고 있습니다.</p> <p>사장님께서 소유하고 계신 건물을 팔거나 임대를 내놓고 싶으시면 저희 부동산에서 빠르고 정확하게 일해 드리겠습니다.</p> <p>다만, 사장님께서 저희 부동산에 내놓으신 소중한 건물은 철저히 비밀보장하여 조용히 팔아드리겠습니다.</p>	<p>LC타워(주) ☎(02)972-8004, 010-7154-6986</p> <p>첨단지구 LC타워</p> <p>첨단 최고의 요지 최적의 조건으로 임대합니다.</p> <p>★일일 유동인구 1만명 이상 ★유명메이커 온집</p> <p>■각종 학원 임대 50~200평 ■병의원 임대 50~250평 ■라이프홀, 스카이라운지 120~230평 ■사무실 임대 27~400평</p> <p>사업 공인자 구함</p> <p>좋은 업종이 있어도 초기 자금(부담되는 임대료)때문에 망설이신다면 전화 주십시오!</p> <p>부동산 교환 환영</p> <p>상가와 어떤 부동산 이든 교환 환영</p> <p>- 중개업자 중개 환영 -</p>	<p>일가공인중개사 ☎(02)234-0216, 011-609-0896 (광주유곡북부권)</p> <p>상가건물 매매 ·종로동 대지 78평 6층건물 24/1,700만 21억 1천500만 원(전세전유권) ·종로동 대지 78평 5층 1468평 9000만 2억 2천500만 원(전세전유권) ·종로동 대지 78평 5층 1468평 9000만 1억 9천500만 원(전세전유권) ·종로동 대지 78평 5층 1468평 9000만 2억 2천500만 원(전세전유권) ·종로동 대지 78평 5층 1468평 9000만 2억 2천500만 원(전세전유권) ·종로동 대지 78평 5층 1468평 9000만 2억 2천500만 원(전세전유권) ·종로동 대지 78평 5층 1468평 9000만 2억 2천500만 원(전세전유권) ·종로동 대지 78평 5층 1468평 9000만 2억 2천500만 원(전세전유권) ·종로동 대지 78평 5층 1468평 9000만 2억 2천500만 원(전세전유권) ·종로동 대지 78평 5층 1468평 9000만 2억 2천500만 원(전세전유권)</p> <p>토지매매 ·신원동 신라대신상영 대로 480평 단 200만 원(전세전유권) ·주원동 장미아파트 200평 단 250만 원 ·광주 동구 광복동 95평 단 150만 원 ·광주 남동구 동구 140평 단 150만 원 ·광주 남동구 동구 140평 단 150만 원 ·광주 남동구 동구 140평 단 150만 원 ·광주 남동구 동구 140평 단 150만 원 ·광주 남동구 동구 140평 단 150만 원 ·광주 남동구 동구 140평 단 150만 원 ·광주 남동구 동구 140평 단 150만 원 ·광주 남동구 동구 140평 단 150만 원 ·광주 남동구 동구 140평 단 150만 원</p> <p>전원주택 ·순천동 순천부락 대지 180평 단 130만 원 ·순천동 순천부락 대지 180평 단 130만 원 ·순천동 순천부락 대지 180평 단 130만 원 ·순천동 순천부락 대지 180평 단 130만 원 ·순천동 순천부락 대지 180평 단 130만 원 ·순천동 순천부락 대지 180평 단 130만 원 ·순천동 순천부락 대지 180평 단 130만 원 ·순천동 순천부락 대지 180평 단 130만 원 ·순천동 순천부락 대지 180평 단 130만 원 ·순천동 순천부락 대지 180평 단 130만 원</p> <p>기타부동산 ·순천동 순천부락 대지 180평 단 130만 원 ·순천동 순천부락 대지 180평 단 130만 원 ·순천동 순천부락 대지 180평 단 130만 원 ·순천동 순천부락 대지 180평 단 130만 원 ·순천동 순천부락 대지 180평 단 130만 원 ·순천동 순천부락 대지 180평 단 130만 원 ·순천동 순천부락 대지 180평 단 130만 원 ·순천동 순천부락 대지 180평 단 130만 원 ·순천동 순천부락 대지 180평 단 130만 원 ·순천동 순천부락 대지 180평 단 130만 원</p>	<p>한일지도판매(주) ☎(02)529-1408, 010-2466-1409 (지산동점 법원앞)</p> <p>2007 최신광주지도 책 판매개시!!</p> <p>타사제품 미기득점 부문</p> <p>13P 반월동 APT임대. 청원apt가 신도 브레이크로 바뀌지 않았음. 13P 첨단 2지구 주공APT 배치도 2기 있음. 14P 원삼리2동, 하월삼리, 2차 해지 예정. 20P 수원지구 상원지역 변경 28P 보령APT 배치도 없음. 29P 삼부지구에서 신가리로 나가는 계획상 식재된 나무 바뀔것임. 38P 신원지구 비문대리 나무 바뀔것임. 다시와도. 40P 대우대도 APT 배치도 안나옴. 42P 대우도 빌라 안나옴. 49P 혁 가운데 김지타운으로 연결된 계획상 있음. 50P 호반비트디움APT 2차 안나옴. 51P 중산사 이주단지 배치도 없음. 56P 김지타운 위로 품팔음으로 연결된 계획상 있음. 56P 호천1단지 1차, 2차 주공APT임대. 57P 호천1단지 3차, 4차 APT 배치도 없음. 57P 진월 택지개발지구 택지변 안나옴. 57P 진월 택지 주공APT 배치도 6·7차 배치도 안나옴. 61P 한일 apt인데 구 빛고을 APT로 나옴.</p> <p>타사제품과 비교하여 잘 판단하여 선택하십시오!</p> <p>문의전화 ☎(062)527-6310 ☎ 011-9433-6310</p>	<p>효성공인중개사 ☎(02)521-6024, 011-602-4207 (동광지구 하이마트교 앞)</p> <p>대지매매 (교회, 원·투룸부지) ·북구 양산지구 대지 1,000평, 500평 3면도로전 평당 135만 원 교회, 원·투룸부지, 물류창고, 사무나, 투자적합</p> <p>물류창고, 공장매매 ·동구 호남동 자연녹지 1,300평 3면 도로전 대형차량 진입 가능 매대 평당 95만원</p> <p>자동차학원, 고급빌라부지(교회) ·북구 일곡동 자연녹지 잠종지 7,500평 가격 상당후 결정</p> <p>원룸형 오피스텔 건물매매 ·동구 호남동 대205평 건1, 140평 지하3층 지상6층 1층 마트및 47개 월수입 보1의 월 3,200만, 매34의 조정가</p> <p>상가건물 매매 ·광진구 운남동 대390평 건1, 400평 지하, 지상4층 4500세대 아파트 중상상가 보24의 월 3,200만 매56의</p> <p>사우나 건물매매 ·서구 대지 400평 건평 1,200평 매대가 40억 대규모 아파트단지 입주코너 최고요지 지하1층 지상5층 사우나.헬스 직영. 기타 1층임대 보증금 1억5천 원 1,200만원, 성황리 운영 중</p>	<p>토우드공인중개사 ☎(02)384-1995, 011-622-1995 (상무지구내)</p> <p>토지 ·신원동 800평 단 1.5억 원(전세전유권) ·일곡동 3000평 9500만 원(전세전유권) 도로면 주차대지 2000(2기) ·종로동 500평 궁수상 대원화물 카센터 1층상 800평 주차대지 도로면 평당100만 원 ·종로동 1200평 주차대지 도로면 평당100만 원 ·종로동 600평 주차대지, 풍동대원근과 주차대지 평당100만 원 ·종로동 500평 주차대지 평당100만 원 ·수원동 700평 자연녹지 부지(평당160만 원) ·수원동 1200평 자연녹지 평당160만 원 ·수원동 1100평 자연녹지 풍산부지, 5차선 도로면 교차로, 평당180만 원 ·호남동 200평 단 1.5억 원(전세전유권) ·호남동 500평 단 1.5억 원(전세전유권) ·호남동 800평 단 1.5억 원(전세전유권) ·호남동 1000평 단 1.5억 원(전세전유권) ·호남동 1200평 단 1.5억 원(전세전유권) ·호남동 1500평 단 1.5억 원(전세전유권) ·호남동 1800평 단 1.5억 원(전세전유권) ·호남동 2000평 단 1.5억 원(전세전유권) ·호남동 2500평 단 1.5억 원(전세전유권) ·호남동 3000평 단 1.5억 원(전세전유권) ·호남동 3500평 단 1.5억 원(전세전유권) ·호남동 4000평 단 1.5억 원(전세전유권) ·호남동 4500평 단 1.5억 원(전세전유권) ·호남동 5000평 단 1.5억 원(전세전유권) ·호남동 5500평 단 1.5억 원(전세전유권) ·호남동 6000평 단 1.5억 원(전세전유권) ·호남동 6500평 단 1.5억 원(전세전유권) ·호남동 7000평 단 1.5억 원(전세전유권) ·호남동 7500평 단 1.5억 원(전세전유권) ·호남동 8000평 단 1.5억 원(전세전유권) ·호남동 8500평 단 1.5억 원(전세전유권) ·호남동 9000평 단 1.5억 원(전세전유권) ·호남동 9500평 단 1.5억 원(전세전유권) ·호남동 10000평 단 1.5억 원(전세전유권)</p> <p>상가-건물 ·남산동 410평 단 1.5억 원(전세전유권) 주차대지 2000(2기) ·남산동 410평 단 1.5억 원(전세전유권) 주차대지 2000(2기) ·남산동 410평 단 1.5억 원(전세전유권) 주차대지 2000(2기) ·남산동 410평 단 1.5억 원(전세전유권) 주차대지 2000(2기) ·남산동 410평 단 1.5억 원(전세전유권) 주차대지 2000(2기) ·남산동 410평 단 1.5억 원(전세전유권) 주차대지 2000(2기) ·남산동 410평 단 1.5억 원(전세전유권) 주차대지 2000(2기) ·남산동 410평 단 1.5억 원(전세전유권) 주차대지 2000(2기) ·남산동 410평 단 1.5억 원(전세전유권) 주차대지 2000(2기) ·남산동 410평 단 1.5억 원(전세전유권) 주차대지 2000(2기)</p>	<p>다우공인중개사 ☎(02)523-8114, 011-603-1308 (동광지구 국민은행 사거리코너)</p> <p>오봉리 전원주택지 (평당 30만) ·남양 현대자동차 출고장 건너편 오봉리수지(뉴시티) 바로 옆 210~360평 88평지중 4필지 매각</p> <p>생태리 전원주택지 (평당 5만) ·정남향, 진입로개설(7m), 전기인입 ·8,500평(관리4500, 농림4000)</p> <p>장동동 입원주택지 (평당 60만) ·건조허가, 정남향, 개발부담금 없음 ·대형차량진입가능, 430평</p> <p>용봉지구 상업지역 (평당330만) ·200평(100평이상부활가) x 330만</p> <p>용봉지구 3층건물(7억) ·대111평, 건180평, 보8500 월380만</p> <p>용봉지구 3층건물 (10억 5천만) ·대145평, 건220평, 보14500 월560</p> <p>정호동진 펜션부지 (평당15만) ·금암발전이 보이는 해변가 편지지 ·관리지역(관광휴양개발진흥지구) ·포장 및 조경서 포함 4,500평</p>	<p>법원경매 지지경매컨설팅(주) (광주법원 입찰법정 건너편) ☎ 062-226-0047</p> <p>현장조사, 권리분석, 수익분석, 입찰신청, 대출안내, 명도까지 원스톱서비스로 확실한 채테크</p> <table border="1"> <thead> <tr> <th colspan="2">▶아파트</th> <th colspan="2">▶상가주택/근린상가</th> </tr> <tr> <th>물건번호(연부·연면)</th> <th>현재가/최저가</th> <th>물건번호(연부·연면)</th> <th>현재가/최저가</th> </tr> </thead> <tbody> <tr> <td>남원동대11/215</td> <td>1949000/1928000</td> <td>금호동대78/2152</td> <td>7978000/3942000</td> </tr> <tr> <td>운림동대49/213</td> <td>9815000/6265500</td> <td>산수동 대50/2138</td> <td>2923000/1925000</td> </tr> <tr> <td>북산동대30/215</td> <td>2922000/1957000</td> <td>중흥동 대89/2119</td> <td>3946700/1931500</td> </tr> <tr> <td>상동동대32/215</td> <td>8215000/6285000</td> <td>북문동 대82/2144</td> <td>5949000/1925000</td> </tr> <tr> <td>진월동대30/215</td> <td>1922000/885000</td> <td>영광동 대89/2140</td> <td>3933000/1925000</td> </tr> <tr> <td>금호동대49/215</td> <td>9815000/6265500</td> <td>대명동신원부지</td> <td>6200/2700</td> </tr> <tr> <td>상동동대32/215</td> <td>8215000/6285000</td> <td>대명동신원부지</td> <td>3941000/1928000</td> </tr> <tr> <td>진월동대30/215</td> <td>1922000/885000</td> <td>신원동대100/2136</td> <td>2948000/1925000</td> </tr> <tr> <td>금호동대49/215</td> <td>9815000/6265500</td> <td>운남동대26/215</td> <td>5288000/428000</td> </tr> <tr> <td>상동동대32/215</td> <td>8215000/6285000</td> <td></td> <td></td> </tr> </tbody> </table> <p>▶근린시설</p> <table border="1"> <thead> <tr> <th colspan="2">▶근린시설</th> <th colspan="2">▶토지/공장</th> </tr> <tr> <th>물건번호(연부·연면)</th> <th>현재가/최저가</th> <th>물건번호(연부·연면)</th> <th>현재가/최저가</th> </tr> </thead> <tbody> <tr> <td>남원동대11/215</td> <td>1949000/1928000</td> <td>신원동대100/2136</td> <td>2948000/1925000</td> </tr> <tr> <td>운림동대49/213</td> <td>9815000/6265500</td> <td>산수동 대50/2138</td> <td>2923000/1925000</td> </tr> <tr> <td>북산동대30/215</td> <td>2922000/1957000</td> <td>중흥동 대89/2119</td> <td>3946700/1931500</td> </tr> <tr> <td>상동동대32/215</td> <td>8215000/6285000</td> <td>북문동 대82/2144</td> <td>5949000/1925000</td> </tr> <tr> <td>진월동대30/215</td> <td>1922000/885000</td> <td>영광동 대89/2140</td> <td>3933000/1925000</td> </tr> <tr> <td>금호동대49/215</td> <td>9815000/6265500</td> <td>대명동신원부지</td> <td>6200/2700</td> </tr> <tr> <td>상동동대32/215</td> <td>8215000/6285000</td> <td>대명동신원부지</td> <td>3941000/1928000</td> </tr> <tr> <td>진월동대30/215</td> <td>1922000/885000</td> <td>신원동대100/2136</td> <td>2948000/1925000</td> </tr> <tr> <td>금호동대49/215</td> <td>9815000/6265500</td> <td>운남동대26/215</td> <td>5288000/428000</td> </tr> <tr> <td>상동동대32/215</td> <td>8215000/6285000</td> <td></td> <td></td> </tr> </tbody> </table> <p>※가목제천 함께 경매입찰 하십시오. 본(남)사 모십니다.</p> <p>한국不动产 지지경매의 명예와 신뢰를 드립니다</p>	▶아파트		▶상가주택/근린상가		물건번호(연부·연면)	현재가/최저가	물건번호(연부·연면)	현재가/최저가	남원동대11/215	1949000/1928000	금호동대78/2152	7978000/3942000	운림동대49/213	9815000/6265500	산수동 대50/2138	2923000/1925000	북산동대30/215	2922000/1957000	중흥동 대89/2119	3946700/1931500	상동동대32/215	8215000/6285000	북문동 대82/2144	5949000/1925000	진월동대30/215	1922000/885000	영광동 대89/2140	3933000/1925000	금호동대49/215	9815000/6265500	대명동신원부지	6200/2700	상동동대32/215	8215000/6285000	대명동신원부지	3941000/1928000	진월동대30/215	1922000/885000	신원동대100/2136	2948000/1925000	금호동대49/215	9815000/6265500	운남동대26/215	5288000/428000	상동동대32/215	8215000/6285000			▶근린시설		▶토지/공장		물건번호(연부·연면)	현재가/최저가	물건번호(연부·연면)	현재가/최저가	남원동대11/215	1949000/1928000	신원동대100/2136	2948000/1925000	운림동대49/213	9815000/6265500	산수동 대50/2138	2923000/1925000	북산동대30/215	2922000/1957000	중흥동 대89/2119	3946700/1931500	상동동대32/215	8215000/6285000	북문동 대82/2144	5949000/1925000	진월동대30/215	1922000/885000	영광동 대89/2140	3933000/1925000	금호동대49/215	9815000/6265500	대명동신원부지	6200/2700	상동동대32/215	8215000/6285000	대명동신원부지	3941000/1928000	진월동대30/215	1922000/885000	신원동대100/2136	2948000/1925000	금호동대49/215	9815000/6265500	운남동대26/215	5288000/428000	상동동대32/215	8215000/6285000		
▶아파트		▶상가주택/근린상가																																																																																																					
물건번호(연부·연면)	현재가/최저가	물건번호(연부·연면)	현재가/최저가																																																																																																				
남원동대11/215	1949000/1928000	금호동대78/2152	7978000/3942000																																																																																																				
운림동대49/213	9815000/6265500	산수동 대50/2138	2923000/1925000																																																																																																				
북산동대30/215	2922000/1957000	중흥동 대89/2119	3946700/1931500																																																																																																				
상동동대32/215	8215000/6285000	북문동 대82/2144	5949000/1925000																																																																																																				
진월동대30/215	1922000/885000	영광동 대89/2140	3933000/1925000																																																																																																				
금호동대49/215	9815000/6265500	대명동신원부지	6200/2700																																																																																																				
상동동대32/215	8215000/6285000	대명동신원부지	3941000/1928000																																																																																																				
진월동대30/215	1922000/885000	신원동대100/2136	2948000/1925000																																																																																																				
금호동대49/215	9815000/6265500	운남동대26/215	5288000/428000																																																																																																				
상동동대32/215	8215000/6285000																																																																																																						
▶근린시설		▶토지/공장																																																																																																					
물건번호(연부·연면)	현재가/최저가	물건번호(연부·연면)	현재가/최저가																																																																																																				
남원동대11/215	1949000/1928000	신원동대100/2136	2948000/1925000																																																																																																				
운림동대49/213	9815000/6265500	산수동 대50/2138	2923000/1925000																																																																																																				
북산동대30/215	2922000/1957000	중흥동 대89/2119	3946700/1931500																																																																																																				
상동동대32/215	8215000/6285000	북문동 대82/2144	5949000/1925000																																																																																																				
진월동대30/215	1922000/885000	영광동 대89/2140	3933000/1925000																																																																																																				
금호동대49/215	9815000/6265500	대명동신원부지	6200/2700																																																																																																				
상동동대32/215	8215000/6285000	대명동신원부지	3941000/1928000																																																																																																				
진월동대30/215	1922000/885000	신원동대100/2136	2948000/1925000																																																																																																				
금호동대49/215	9815000/6265500	운남동대26/215	5288000/428000																																																																																																				
상동동대32/215	8215000/6285000																																																																																																						