퍼펙트 論述

언어논술의 실제 - 지역 이기주의와 사회갈등

지역 이기주의와 사회 갈등은 사회적 통합을 저해하는 핵심적인 문제이다.

현대 사회에서 발생하는 현상의 문제점을 인식하고, 그 대안을 모색해 보는 것을 중요한 주제로 삼고 있는 대학의 논술에서 그 출제 빈도가 높을 것은 예상할 수 있는 일이다. 특히 과거 국가주의나 공동체 정신의 강조에서 전환해, 그 사회에 속한 개인과 지역의 역할을 강조하는 시대로 이행되고 있는 요즘의 추세를 고려할 때 이 문제는 더욱 중요시될 가능성이 크다.

다원화 사회 갈등 해법은 '똘레랑스'다

〈tolerance·관용〉

함영대
1318논술연구소
언어논술 강사

지역 이기주의의 대표적인 것은 자기 지역의 발전을 저해하거나 혐오감을 줄 수 있는 시설의 설치를 반대하는 것이다. 보통 '님비(NIMBY) 현상'으로 불린다. 쓰레기 매립장, 분뇨 처리장, 하수 종말 처리장, 핵 쓰레기장, 또는 범죄자·마약 중독자 등을 위한 시설의 설치를 반대하는 것이다.

지역 이기주의는 보통 사회의 통합과 발전을 저해하는 것이므로 합리적인 대화와 타협을 통해 해결해야 한다는 것이 이 문제에 대한 일반적인 이해이다.

그런데 대화와 타협을 통해 또는 적극적인 해결의 과정을 통해 이 문제가 모두 해결된다면 이는 그리 사회적 논쟁거리가 되지 않을 것이다. 해결되는 사례만큼이나 해결되지 않고 사회적 문제로까지 발전하는 경우가 종종 있기 때문에 이 문제에 대한 검토가 더욱 필요한 것이다. 검토의 방향은 무엇이 왜 문제가 되며 어떠한 방향으로 해결의 실마리를 풀 것인가 이다. 그 해결 방향의 공정성은 결의한 약속의 실천에 대한 정당성을 담보해 준다는 점에서 매우 의미 있는 것이다.

부안사태는 정부가 부안군민의 여론을 충분히 수렴하지 않고 일방적으로 방사성폐기물 처리시설을 설치하려다 빚어진 사회갈등의 전형이었다. 〈광주일보 자료사진〉

■ 부안·대추리의 갈등

"다수의 이익을 관철하기 위해서 소수의 권익을 위협하고 다수의 주장을 강요하는 것은 현대의 다원화된 민주주의에서는 수용할 수 없는 논리다. 소수의 목소리마저도 수용할 수 있는 합리적 의사결정의 방식이 필요하다."

■ 사회 갈등의 양상들

- ☞ 개발과 보존의 환경문제
- ☞ 국가와 시민사회의 정치적 갈등
- ☞ 노-사, 빈-부 등 경제적 갈등
- ☞ 사회변동에 따른 세대간 갈등
- ☞ 다문화가정에 따른 민족 정체성

동영상 강의
www.nonsul.1318hi.com

님비현상 대화·타협으로 해결

논의를 진전시키기 위해서 실제 우리 사회에서 일어났던 부안 사태와 대추리 사태를 들어보자.

두 사건은 모두 해당 지역의 주민들이 모두 동의하지 않은 상태에서 우리 영토 내에 둘 수밖에 없는 시설의 설치를 국가가 주도한 경우이다. 해당 지역의 주민들은 그 시설이 들어왔을 경우 혹시나 있을지 모를 위험에 노출될 수 있는 상태에 대하여 또는 자신이 땅을 일구고 살았던 곳을 떠날 수 없다는 소박한 꿈을 바탕으로 항의하였다. 국가는 해당 군의 지역 자치단체장이 의견을 반영하고, 국가적 정책의 시행을 위해 추진한 것인데 시민단체를 포함한 주민들의 강한 반발로 난항을 겪은 것이다. 일부 언론에서는 이 사태를 지역이기주의로 몰아 비난하였다.

양측의 입장을 보면, 지역 주민의 경우 이러한 행위는 지역에 대한 애향심이자 자기 보호를 위한 정당한 것이다. 그러나 국가의 입장에서는 국가적인 시책이 표류하여 많은 예산의 낭비와 정책 추진의 어려움을 당하게 되는 것이고 결론적으로는 국가 운영도 원활하지 못하게 된 것이다.

그런데 여기서 검토해 볼 것은 국가와 사회가 과연 누구를 위해 존재하는가의 문제이다. 부안과 대추리의 주민들은 자신의 권익을 실현해 줄 것이라고 믿었던 국가와 사회로부터 권익을 공격당하거나 사회적으로 배척당하는 처지에 몰렸다. 다수와 국가의 이익을 위해, 공동체의 건전한 발전을 위해 조금 희생할 수 있는 것이 아니냐의 논리는 위험하다. 부안이나 대추리의 사례에서 볼 수 있듯이 누구나 그 소수의 처지에 놓일 수 있기 때문이다.

다수의 이익을 관철하기 위해서 소수의 권익을 위협하고 다수의 주장을 강요하는 것은 다원화된 가치가 점점 그 비중을 높여가고 있는 현대의 다원화된 민주주의에서는 수용할 수 없는 논리이다. 결국, 그 소수의 목소리마저도 수용할 수 있는 합리적 의사결정의 방식이 필요한 것이다.

소수 이익 배척돼선 안돼

한편, 새만금의 사례, 천성산, 사패산의 개발 등 환경 문제가 반영되어 있는 개발과 보존의 사회 문제는 지역 이기주의와는 다른 양상의 사회 갈등 양상을 보인다. 이런 문제의 핵심 역시 서로 다른 견해를 가진 집단들의 공청회 등을 통한 충분한 토의와 의견수렴, 여론 형성을 거쳐 논의가 통해 진행되어, 적어도 그 절차적 정의가 실현된다면 최소한의 공정성은 확보할 수 있을 것이고, 그 정책의 시행 역시 탄력을 받을 수 있을 것이다.

이 외에도 여러 사회에서 나타나는 사회적 갈등의 양상은 다양하다. 정치적인 측면에서는 정치적 이해 관계가 정당을 통해 어느 정도는 합법적으로 표출되는 경우가 있는가 하면 일부 나라에서는 군부의 독재와 탄압으로 군부와 시민 간의 적대감이 표출되는 나라도 있다. 이러한 정치적 갈등의 해결은 민주주의 정착과 시민 사회의 형성을 통해 갈등을 제도적 차원에서 흡수할 때에 그 문제의 해소가 가능할 것이다.

경제적 갈등의 양상은 노사 간의 갈등과 빈부 간의 갈등이 가장 두드러진다. 이 가운데서도 IMF를 경험한 이후 더욱 심화되고 있는 빈익빈 부익부의 사회 양극화 현상은 특히 소득의 차이에 의한 사회적 위화감의 확대로 인해 사회적 문제가 되고 있다. 이는 사회적 동질감과 통합을 깨뜨릴 수 있는 심각한 것으로 사회 복지 시설의 확충과 극빈 계층에 대한 지원을 통해 보완해야 할 것이며, 궁극적으로는 전체적 부의 확대가 고르게 그 사회의 구성원들에게 돌아갈 수 있는 부의 재분배 기능을 강화함으로써 해결해야 할 문제이다.

급속한 사회 변동과 새로운 사회 환경의 출현으로 발생하는 세대 갈등은 서로 언어를 이해하지 못하는 경우가 적지 않을 정도로 그 양상이 점점 심각해져 사회적 혼란을 초래하고 있다. 세대 간의 격차를 줄이려는 노력은 꾸준한 학습과 상호 이해를 위한 사회적 관심의 확대가 꾸준히 요구된다. 또 국제 결혼의 확대로 인한 다문화 가정의 증대는 단일 민족 국가의 강한 민족적 정체성을 고수하며 상대적으로 배타성을 가졌던 민족 의식의 전환을 촉구하고 있다.

갈등은 사회 발전의 원동력

불평등한 구조를 개선하고, 문화의 상대성을 인정하려는 태도, 상호 이해와 톨레랑스 정신의 개방적이고 관용하는 정신은 다원화된 사회의 갈등을 치유할 수 있는 현명한 삶이 자세일 것이다. 그것이 상호성의 원리이며 모두에게 받아들여질 만한 것이다.

지역이기주의와 사회 갈등과 관련해 한 가지 더 흥미롭게 검토할 것은 이러한 갈등이 반드시 무익하기만 한 것이 아니라는 것이다. 지역 이기주의와 갈등은 결국 다원화된 사회를 구성하고 있는 개인과 지역이 자신이 권익을 실현하기 위해 투쟁하는 과정이다.

구성원들이 공감하지 않으면 문제가 해결될 수 없기 때문에 문제 발생의 당사자들은 합리적이고 타당성 있는 해결책의 도출을 위해 지혜를 모으게 되어 대화와 타협, 협력과 책임의 자세를 습득하게 된다. 이는 분명 사회 발전의 원동력이 될 수 있다. 갈등은 분열만을 낳은 사회악이 아니라 오히려 그 사회의 구성원들에게 한층 더 강한 결속력과 풍부한 자양분을 가진 사회적 토양을 형성하는 데 기여할 수 있는 것이다.

【실전문제】 다음의 제시문을 바탕으로, 다원화된 사회의 갈등을 해소하기 위한 시민의 자질로 무엇이 요청되는지에 대하여 자신의 견해를 제시하시오. (400자 내외)

(가) 시민사회의 발전 과정에서 역사적 시기마다 중요한 쟁점들이 나타났으며, 이 쟁점의 해결을 둘러싸고 집단 간에 첨예한 갈등과 대립이 자주 나타났다. 그러한 갈등은 유혈 사태를 불러오는 엄청난 진통으로 이어지기도 하였다.

시민사회의 여러 사회적 쟁점이 평화적으로 해결되기 어려운 이유는, 그것이 희소한 자원의 배분을 둘러싸고 일어나는 경우가 많기 때문이다. 이미 많은 것을 소유한 집단과 공정한 분배를 요구하는 집단 간의 대립은 기본적으로 쉽게 해결되기 어렵다. 또 사회적 쟁점에 대한 여러 집단의 견해 차이는 누가 옳고 누가 잘못되었는지 판단하기도 쉽지 않다. 서로 대립되는 주장에는 나름대로 논리와 근거들이 있으며 사회의 발전 방향에 대해 쉽게 합의하기 어려운 차이들이 있기 때문이다. 시민사회의 발전 과정은 이런 쟁점을 둘러싼 대립을 합리적으로 해결하는 원칙과 제도를 마련해 가는 과정이라고 할 수 있다. - 고등학교 사회 교과서

(나) 객관성의 결여는, 외국인에 관한 한 악명이 높다. 어떤 날부터 어떤 날까지 자기 민족은 모든 면에서 선량하고 고상했으나 다른 민족은 아주 비열하고 잔인했다고 생각한다. 적의 모든 행동과 자신의 모든 행동을 서로 다른 기준에 의해 판단하는 것이다. 적의 착한 행동도 각별한 흉악성의 조짐으로 여기고 우리와 세계를 속이려는 것으로 본다. 한편, 우리의 나쁜 행동은 우리들의 고상한 목적으로 보아 불가피했다고 정당화한다. 사실상 민족 간의, 또한 개인 간의 관계를 검토해 본다면, 객관성은 예외이고 다소간 정도의 차이는 있지만 자아도취적 왜곡이 척도라는 결론에 도달하게 된다.

객관적으로 사고하는 기능은 '이성'이다. 이성의 배후에 있는 감정적 태도는 겸손한 태도이다. 객관적이라는 것, 곧 자신의 이성을 사용하는 것은 우리가 겸손한 태도를 갖게 되었을 때, 어린애로서 꿈꾸고 있던 전지전능의 꿈으로부터 벗어나게 되었을 때 비로소 가능하다.

사랑의 기술의 실용이라는 관점에서는 이 말은 다음과 같은 뜻이다. 곧 사랑은 자아도취의 상대적 결여에 의존하고 있으므로, 사랑은 겸손, 객관성, 이성의 발달을 요구한다. 우리는 이러한 목적에 전 생애를 바쳐야 한다. 나는 이방인(異邦人)들에게 객관적일 수 없는 한, 나의 가족에 대해서도 참으로 객관적일 수 없으며 역(逆)도 진(眞)이라고 믿는다.

- 에리히 프롬, 사랑의 기술

영화보다 더 재미있는 영화관 www.megabox.co.kr

메가박스
구.런던약국사거리 ♡예매1544-0600

M관	스파이더맨3 (12세/디지털) 최고급관
2관	쉬즈 더 맨 (12세)
3관	눈물이 주룩주룩 (12세)
4관	스파이더맨3 (12세)
5관	넥스트 (12세)
6관	리핑-10개의 재앙 (15세)
7관	내일의 기억 (12세)/스파이더맨3 (12세)
8관	극락도 살인사건 (15세)
9관	못말리는 결혼 (15세)

5월 1일부터 메가티즌 데이 할인이 종료됩니다.
* 이프유 주차장 이용시 3시간 무료
(단, 영화 관람고객에 한함):3시간 초과시 정상요금 부과
★무료팝콘 뷔페-티켓만 있으면 팝콘이 무료

——주차장이 편한 극장——

엔터 시네마
충장로 5가 ☎ 228-2700

1관	못말리는 결혼 (15세)
2관	넘버23 (15세)
3관	아들 (전체)
4관	극락도 살인사건 (15세)
5관	저 하늘에도 슬픔이 (전체)
6관	날아라 허동구 (전체)
7관	스파이더맨 3 (12세)

금,토(2일간) 심야상영
* 자주식 동시 주차장 200대 <3시간 무료> *
* 매주 금·토 심야 2,000원 할인 *

향토사랑 영화사랑 * 예매:www.joycbc.com/ 1588-7941

콜롬버스 시네마 상무점 하남점
상무점 (상무병원과 이마트 사이) 하남점 (무역회관뒷편)

1관	못말리는 결혼 (15세)/극낙도 살인사건 (15세)
2관	〈어린이전용관〉저하늘에도 슬픔이 (전체)
3관	못말리는 결혼 (15세)
4관	넥스트 (12세)
5관	아들 (전체)
6관	눈물이 주룩주룩 (12세)
7관	스파이더맨 3 (12세)
8관	용호문 (12세)/내일의 기억 (12세)
9관	스파이더맨3 (12세)
10관	스파이더맨3 (12세)

* 호남 최대 주차장 ◉매일심야 상영합니다 1588-7941
콜롬버스 하남점 (10개관) 절찬리 상영중
상담원연결 방법 →(1번 or 2번) → 0번

즐거움이 가득 * www.mc12.co.kr/ 1588-9101

무등극장
충장로 1가 ☎ 232-9106

1관	극락도 살인사건 (15세)
2관	눈물이 주룩주룩 (12세)
3관	스파이더맨 (12세)
4관	스파이더맨 (12세)
5관	못말리는 결혼 (15세)
6관	못말리는 결혼 (15세)
7관	더블 타겟 (15세)/용호문 (12세)
8관	리핑 (15세)/아들 (전체)
9관	넥스트 (12세)

* 리버사이드호텔 무등주차장(구 수협) 3시간 무료주차
* 탑클래스 회원만을 위한 전용창구 마련
* 전화예약 가능
* 주말에도 포인트 사용 가능
인터넷 예매 문의 1588-9101

새로운 기쁨 * www.primuscinema.com/www.jeilcinema.co.kr *

제일 시네마
충장로 3가 ♡ARS 전화예매 227-1960♡

1관	스파이더맨 (12세)
2관	스파이더맨 (12세)
3관	못말리는 결혼 (15세)
4관	못말리는 결혼 (15세)
5관	동갑내기 과외하기2 (12세)/리핑 (15세)
6관	아들 (전체)/극락도 살인사건 (15세)
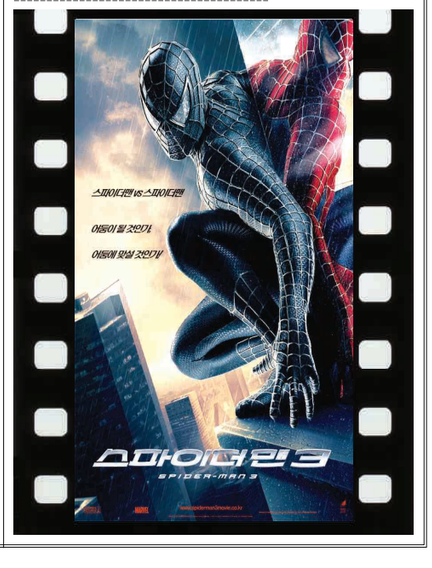
* 티켓만 있으면 팝콘이 공짜! *
* 무료주차 3시간
(광주 세무소 옆 호남주차타워)
단, 입장권 구매 고객에 한함
ARS 전화예매 문의 227-1960