■ 700만 관객시대 광주 극장가 대변동

터미널·수완지구에 새 멀티플렉스

마트 앤 마트, 콜롬버스 하남·상무점 인수 새 서비스

밀리오레 시네마 문 닫아…일부 관객 부진 악전고투도

광주 지역 극장업계의 경쟁이 치열해 지고 있다.

현재 광주 지역 극장수는 15개관 120개 스크린으로 지난해 관람객수는 약 660만명이었다. 올 상반기 관람객 수는 약 276만여명. 이중 롯데시네마 등 중앙 멀티플렉스 체인의 관람객수는 170만명 수준이었으며 상반기 가장 많은 관객수를 동원한 곳은 CGV 상무로 약 44만명이었다.

이런 가운데 일부 극장의 사업주가 바뀌고 신설 극장 건립 계획이 탄력을 받는 등 극장업계가 재편 움직임을 보이고 있다.

지난 2002년 문을 연 지역 토종 체인 콜롬버스 시네마 상무점(10개관)과 하남점(10개관)은 지역 유통업체인 마트 앤드 마트(대표 임장택)에 인수됐다. 마트 앤 마트는 일곡지구 등 광주 6개와 전주 1개 등 모두 7개의 수퍼마켓(SSM) 체인과 식용유 제조업체 유맥 등을 운영하고 있는 업체다.

1일 간단한 개업식을 가진 마트 앤 마트 측은 9월부터 수퍼마켓 마트 앤 마트와 연계, 다양한 이벤트를 통해 지역민들에게 새로운 서비스를 선보인다는 계획이다.

기존 향토업체가 운영하는 영화관들의 경우 극장업을 위주로 사업을 진행했던 데 비해 관객들과 밀착된 소매 유통업을 운영하는 마트 앤 마트가 영화관을 연계, 어떤 시너지 효과를 낼 지 관심을 모으고 있다.

마트 앤 마트 곽철씨는 "수퍼마켓을 운영하다 보니 주부들을 비롯한 가족 단위 고객들에게 문화적인 욕구가 있다는 것을 발견했다"며 "대기업의 공세 속에 향토업으로서 기반도 다지고 고용창출에도 기여하기 위해 극장업에 뛰어들었다"고 말했다.

700여만명에 이르는 지역 관객을 대상으로 광주지역 극장가들의 경쟁이 치열해지고 있다. /나명주기자 mjna@kwangju.co.kr

광주 광천터미널에도 멀티플렉스가 문을 연다.

금호터미널(주)는 지난달 복합 문화 시설인 '유 스퀘어 문화관' 설립 계획이 광주시 교통영향평가를 통과하면서 본격적인 건립 작업에 착수했다.

터미널 내 옛 고속버스 도착 홈쪽에 들어설 영화관은 12개관 2천100석 규모로 2009년 6월 완공예정이다. 12개관 중에는 400~500석을 갖춘 대형 상영관을 확보할 계획이며 지역과 중앙의 극장 체인들을 대상으로 공개 입찰을 실시, 영화관 운영 업체를 선정할 방침이다. 문화관에는 다목적 공연장(300석), 클래식음악 전용홀(220석), 갤러리 등도 들어서게 된다.

광주시 광산구 우산동 거평마트 인근에는 프리머스 체인이 들어선다. 현재 충장로와 상무지구에 영화관을 운영하고 있는 프리머스는 빠르면 내년 초 8개관 규모를 갖춘 멀티플렉스를 개관할 예정이다.

그밖에 아직 구체적 출점 계획이 나오지는 않았으나 아파트 분양이 한창 진행되고 있는 광주 수완지구에도 영화관이 들어설 것으로 보인다. 수완지구는 2009년 1월부터 입주를 시작해 총 2만 6천세대가 들어서는 대규모 아파트 단지라는 점에서 극장업계의 관심을 모으고 있다.

한편 경영에 고전을 면치 못하는 곳도 있다.

지난 2002년 5개관 규모로 문을 연 후 광주국제영화제 상영관 등으로 활용되기도 했던 밀리오레 시네마는 지난 5월 문을 닫았다. 밀리오레 시네마를 함께 운영했던 무등시네마는 지난 5월 계약이 만료된 후 수익성이 맞지 않아 재계약을 포기하고, 철거작업을 진행중이다.

또 광주지역 한 극장의 경우 한달 평균 관객이 6천여명에 그치는 등 악전고투하고 있다.

/김미은기자 mekim@kwangju.co.kr

역사체험 박물관으로 오세요

광주박물관 '조선시대 서화'展

9월2일까지 '화폐여행'展도

국립 광주박물관에서 전통 회화의 아름다움을 감상하고 화폐의 기원과 역사를 체험할 수 있는 전시회가 동시에 열리고 있다.

'조선시대의 서화'라는 주제로 1일부터 광주박물관 서화실에서 새롭게 선보이는 작품들은 조선시대 대표 화가들의 작품 15점. 공재 윤두서가 그린 '심득경초상'(보물 제1488호)은 지난해 보물로 지정된 후 첫공개되는 작품으로 '자화상'과 더불어 공재의 빼어난 인물화 솜씨를 보여준다.

또 이경윤이 그린 것으로 전해지는 '산수도'와 이징의 '화조도', 전기의 '설경산수도' 등 조선시대에 화명(畵名)을 떨쳤던 화가들의 작품들이 공개된다.

호남 출신인 윤두서 일가와 소치 허련의 작품 32점도 전시된다. 윤두서의 '가물첩(家物帖)'을 비롯 아들 윤덕희의 '마상관인도' 등은 좀처럼 보기 드문 작품들이다.

이밖에 허련의 '산수도'와 '연화도병풍', 서예가 손재형씨의 작품도 관람객들을 만난다.

기획전시실에서는 '열두 상자와 함께 떠나는 화폐여행'전이 9월2일까지 열린다. 고대 화폐의 기원과 도량형 통일, 동전과 지폐의 등장 등 화폐의 역사를 체험할 수 있는 전시다.

윤두서 작 '심득경 초상'

'동전의 디자인', '속담과 세계의 돈' 등 12개 주제별로 만들어진 대형 상자 안에서 화폐의 다양한 문화를 체험하는 프로그램으로 진행된다.

전시는 화폐의 종류와 역사, 화폐의 가치, 화폐 디자인 등으로 나눠 열리며, 화폐만들기 프로그램도 마련됐다. 문의 062-570-7073.

/윤영기기자 penfoot@kwangju.co.kr

광주 문화예술·역사 알린다

대동문화재단 문화예술강사 모집

대동문화재단(회장 조상열)은 시민들에게 광주의 문화예술과 역사 등을 알리게 될 문화예술강사를 모집한다.

모집 인원은 ▲기본 소양(광주의 역사·문화·예술 개관) 10명 ▲미술 15명 ▲음악 10명 ▲문학 5명 ▲연극 5명 ▲프로듀서 2명 총 45명으로 관련 분야 전공자 또는 경력자 중 만 50세 이하 4대 보험 미가입자들에게 신청자격이 주어진다.

신청 마감일은 오는 9일이며, 선발된 강사들은 13~30일까지 실시되는 소정의 교육을 거쳐 9월부터 올해 말까지 광주시내 5개 구의 주민자체센터와 도서관, 복지시설 등 40곳에서 진행되는 '광주문화예술강좌'를 이끌어가게 된다.

강사들은 광주의 문화예술 특성을 소개하는 기본 소양 및 미술, 음악, 문학 등 전문 분야를 강의하며 이론 교육과 함께 현장답사, 토론, 세미나 등을 진행하게 된다. 월 급여는 90만원 선이다. 문의 062-461-1500.

/정상필기자 camus@kwangju.co.kr

'2006년 문화원형콘텐츠 총람' 발간

한국문화콘텐츠진흥원은 국내에서 개발된 문화원형 콘텐츠를 한눈에 보여주는 책자 '2006년 문화원형콘텐츠 총람'을 발간했다.

이 총람은 신화·전설·민담·역사·문학 등의 이야기형 소재를 다룬 상상편과 회화·서예·복식·문양·음악·춤 등의 예술형 소재를 담은 감동편, 전투·놀이·외교·교역 등 경영 및 전략형 소재를 실은 역동편, 건축·지도·농사·어로·음식·의학 등 기술형 소재를 소개하는 지혜편 등 4개 분야로 구성돼 있다.

또 ▲바닷속 상상세계 ▲국보 하회탈 ▲앙코르와트 ▲세계의 와인문화 등 국내외 총 34개 문화원형 콘텐츠도 소개돼 있다.

/연합뉴스

공인중개사 전국수석 배출

8월 1일 첫진도 개강

핵심요약정리 + 단원문제풀이

• 기본서 핵심요약으로 심화과정 이해
• 단원별 문제풀이를 통한 출제 포인트 이해

제10회 주택관리사 시험대비 주택관리사

제8회 주택관리사 시험 광주지역 합격자 196명 중 본원출신 143명 합격!

합격률 1위 전국수석 배출

광주고시학원

본원 ☎ 227-8003 (구)도청 앞 전일빌딩 뒤

첨단점 ☎ 971-0002 빅마트 첨단점 옆 광주은행 4F

광양점 "개원" 광양 커뮤니티센터 8층 ☎ 795-0990

한자한문지도사 자격 연수생모집

1. 연수일정 [제3기]

• 개강일시 : • 주중반:2007.8.10(금) • 주말반:2007.8.11(토)
• 모집기간 : 7. 9(월)~8. 10(금)
• 수업기간 : 2007.8.10~11.16(4개월/15주)
• 수 강 료 : 250,000

모집인원:1단계 주중/주말반 각20명(선착순)

수업시간
• (매주 금, 토)09:10~14:30(5강좌)

수료후 특전
• 1, 2단계 연수과정 이수시 : 수료증 수여(총장명의)
• 전국대학부설평생교육원협의회 자격증 취득기회부여(해당과목)
• 각 한문학원 강사 추천
• 각급학교 (특기적성교육 강사) 추천

2. 원서교부 및 접수처

광주여자대학교 평생교육원 KWANGJU WOMEN'S UNIVERSITY

• TEL(062)950-3584, 3585, HP.011-614-4160

영화보다 더 재미있는 영화관 www.megabox.co.kr

메가박스

구.런던약국사거리 ♡예매1544-0600

M관	디워 (12세) 최고급관
2관	화려한 휴가 (12세)
3관	샴 (15세) / 화려한 휴가 (12세)
4관	다이하드 4.0 (12세)
5관	화려한 휴가 (12세)
6관	트랜스포머 (12세)/해리포터와불사조기사단 (전체)
7관	기담 (15세)
8관	디워 (12세)
9관	디워 (12세)

5월 1일부터 메가티즌 데이 할인이 종료됩니다.
• 이프유 주차장 이용시 3시간 무료
(단, 영화 관람고객에 한함):3시간 초과시 정상요금 부과
★무료팝콘 뷔페-티켓만 있으면 팝콘이 무료

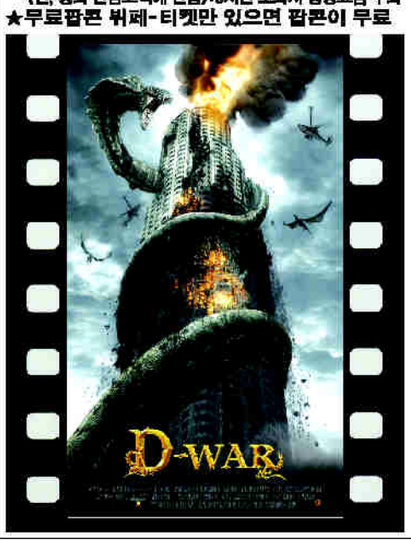

—주차장이 편한 극장—

엔터 시네마

충장로 5가 ☎ 228-2700

1관	화려한휴가 (12세)
2관	해리포터 (전체)
3관	므이 (전체) / 에반올마이티 (15세)
4관	트랜스포머 (12세)
5관	디워 (12세)
6관	기담 (15세)
7관	다이하드 4 (12세)

금,토(2일간) 심야상영

* 지주식 동시 주차장 200대 <3시간 무료> *

• 매주 금·토 심야 2,000원 할인 •

향토사랑 영화사랑 • 예매:www.joycbc.com/ 1588-7941

콜롬버스 시네마 상무점 하남점

상무점 (상무병원과 이마트 사이) 하남점 (무역회관뒷편)

1관	해리포토와 불사조기사단 (전체)
2관	에반올마이티 (전체)
3관	디워 (12세)
4관	디워 (12세)
5관	라따뚜이 (전체) / 헛쳐 (18세)
6관	꽃미남연쇄미라사건 (12세) / 므이 (15세) / 화려한휴가 (12세)
7관	화려한 휴가 (12세)
8관	트랜스 포머 (12세) / 기담 (15세)
9관	다이하드 4.0 (12세)
10관	화려한 휴가 (12세)

* 호남 최대 주차장 ◉매일심야 상영합니다 1588-7941

콜롬버스 하남점(10개관) 절찬리 상영중

상담원연결 방법 →(1번 or 2번) → 0번

즐거움이 가득 • www.mc12.co.kr/ 1588-9101

무등극장

충장로 1가 ☎ 232-9106

1관	1408 (15세)
2관	해리포터 (12세)
3관	화려한 휴가 (12세)
4관	다이하드 4 (12세)
5관	디워 (12세)
6관	디워 (12세)
7관	트랜스포머 (12세)
8관	샴 (15세) / 므이 (15세)
9관	화려한 휴가 (12세)

* 리버사이드호텔 무등주차장(구 수협) 3시간 무료주차

* 팝콜라스 회원만을 위한 전용창구 마련
* 전화예약 가능
* 주말에도 포인트 사용 가능

인터넷 예매 문의 1588-9101

새로운 기쁨 • www.primuscinema.com/www.jeilcinema.co.kr •

제일 시네마

충장로 3가 ♡ARS 전화예매 227-1960♡

1관	디워 (12세)
2관	디워 (12세)
3관	므이 (15세) / 해리포터5 (전체)
4관	화려한 휴가 (12세)
5관	다이하드4.0 (12세) / 화려한 휴가 (12세)
6관	트랜스포머 (12세) / 라따뚜이 (전체)

* 티켓만 있으면 팝콘이 공짜! *

* 무료주차 3시간 (광주 세무소 옆 호남타워주차장) 단, 입장권 구매 고객에 한함

ARS 전화예매 문의 227-1960