고교 무학년제·교사자격 갱신제 추진

2015년부터 초중등 학년구분 없애

가정학습 인정 '홈스쿨링제' 도입도

이르면 2015년께부터 초·중등학교의 학년 구분을 없애는 학년군제 및 고교 무학년제, 가정에서의 학습을 학력으로 인정하는 홈스쿨링제 등을 도입하는 방안이 추진된다.

또 교사들의 자질 향상을 위해 주기적으로 교사 자격을 평가해 일정 기준을 충족하지 못할 경우 자격증을 박탈하는 교사자격갱신제, 현재의 교대와 사범대를 대신할 교원전문대학원제 도입 등도 검토된다.

대통령자문 교육혁신위원회(위원장 정홍섭)는 16일 이같은 내용의 중장기적 교육과제를 담은 '미래교육 비전과 전략(안)' 보고서를 발표했다.

이 보고서는 참여정부 및 차기 정부가 추진해 나가야 할 향후 10~15년 뒤의 교육정책방향 및 정책과제를 제시하기 위해 작성된 것으로 전문가 토론회, 공청회 등을 거친 뒤 다음달 말 최종 확정될 예정이다.

교사 자격갱신제나 교대·사범대 폐지 추진 등 장기 계획안의 실효성 여부 등을 놓고 교육계 내부에서 뜨거운 논란을 빚게 될 것으로 보여 귀추가 주목된다.

보고서에 따르면 현재 추진중인 학제개편 작업에 맞춰 2015년부터 초·중학교는 지역별, 학교별 특성에 따라 몇개의 학년을 하나로 묶는 학년군제가 시범 도입된다.

고등학교의 경우 학년 구분을 없애고 대학교처럼 학생 개인이 수준에 따라 원하는 과목을 신청해 듣는 고교 무학년제 및 학점이수제를 도입하는 방안이 제시됐다.

자녀를 학교에 보내지 않고 부모가 가정에서 직접 교육한 것도 학력으로 인정하는 홈스쿨링(Home Schooling)제도는 2010년 시범운영을 거쳐 2015년부터 제도화할 수 있도록 했다.

교원들의 전문성 향상을 위해서는 교사들의 자격증을 주기적으로 갱신하게 하고 최악의 경우 교사자격증을 박탈하는 교사자격갱신제, 교원양성 기관으로 교원전문대학원 체제를 도입하는 방안이 추진된다. /연합뉴스

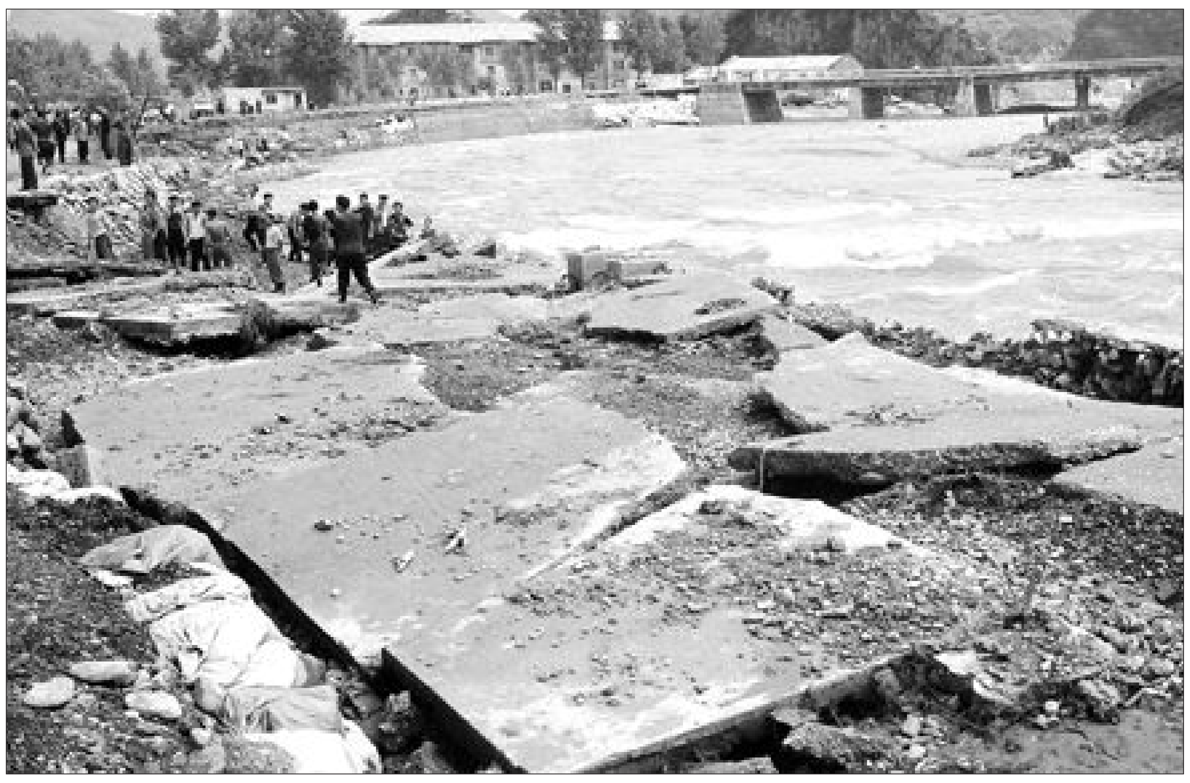

北 폭우로 도로 붕괴 사상 최악의 폭우로 30여만명의 이재민이 생긴 것으로 알려진 가운데 16일 평양 남쪽 한 지역에서 북한 사람들이 폭우로 산산조각난 도로를 보수하고 있다. /연합뉴스

나주 혁신도시 조성 가속도

市-주민보상대책위 감정평가·지장물조사 전격 합의

공공기관 이전으로 나주에 조성되는 광주·전남 공동혁신도시 건설 편입 부지에 대한 감정평가와 지장물 조사 등을 놓고 강한 거부의사를 보였던 주민들이 이를 전격 수용함으로써 혁신도시 조성에 가속도가 붙게 됐다.

신정훈 나주시장과 김춘식·이병련 혁신도시 보상주민대책위원장을 비롯한 주민들은 16일 오전 나주시청 2층 이화실에서 '나주시-주민대책위간 공동협약 체결식'을 갖고 사업추진을 위한 '합의서'를 교환했다.

이날 행사에서 주민 공동대표는 "시행사와 어느 정도 합의가 이뤄진데다, 혁신도시 건설사업이 나주발전의 신성장 동력 역할을 한다는 점을 감안했다"고 조사 수용배경을 설명했다.

신정훈 시장도 "주민들의 요구를 적극 수렴, 전국 10개 혁신도시 가운데 가장 먼저 착공을 할 수 있도록 노력하겠다"고 다짐했다.

이에 앞서 주민보상대책위는 지난 13일 보상 대상 12개 마을 대표들이 참여한 전체회의를 갖고 "최근 건설교통부, 나주시, 시행 3사에서 주민들의 요구사항을 협의·시행키로 함에 따라 혁신도시 건설에 적극 협력키로 했다"고 밝혔다.

주민들은 그동안 '선 조치, 후 사업시행'을 요구하면서 혁신도시 조성부지에 대한 감정평가와 지장물 조사 등에 대해 일절 조사를 거부해왔다.

시와 주민간 이날 체결된 합의서에는 ▲묘지대책과 임시 주거단지 조성, 나주배 브랜드가치 인정 등 주민요구 사항에 대해 시행 3사와 적극적인 협의를 통한 후속대책을 마련하고 ▲혁신도시 건설로 생활터전을 잃게 되는 개발예정지역 주민들의 재산권 보장을 위해 객관적인 감정평가가 이루어질 수 있도록 노력하며 ▲오는 10월께 혁신도시 착공식이 이뤄질 수 있도록 상호 노력하자는 내용이 담겨있다. /나주=최승렬기자 srchoi@

北 수해 이재민 30만명

세계식량계획(WFP)은 북한이 올해 수해로 45만t의 곡물피해와 30만명의 이재민이 발생할 것으로 예상했다.

폴 리슬리 WFP 아시아 사무국 대변인은 16일 자유아시아방송과 인터뷰에서 "유엔의 합동피해조사단이 북한 관리들과 1차 면담한 결과 북한 내 전체 농경지의 11% 가 손상됐다는 보고를 받았다"며 "이런 피해 규모를 볼 때 45만t의 곡물수확 감소가 예상된다"고 밝혔다.

그는 "이런 피해가 현실로 닥친다면 국제사회는 북한에 대해 장기적 차원의 인도적 지원을 검토해야 할 것"이라고 지적했다.

리슬리 대변인은 "이번 큰 물 피해로 집을 잃은 북한주민이 30만명에 달할 것"이라며 "앞으로 피해 규모가 더욱 커질 전망"이라고 강조했다.

그는 "현재 북한 내 창고에 비축돼 있는 영양 비스킷과 고농축 콩 등 긴급식량을 수재민들에게 우선 지원하는 방안을 북한 당국과 긴밀히 협의하고 있다"고 덧붙였다.

한편 북한 농업성 리재현 국장은 조선중앙통신과 인터뷰에서 농경지의 침수·매몰·유실 규모를 14일 현재 집계로 "논과 옥수수밭의 11% 이상"이라며 "농작물 소출 형성에서 제일 중요한 시기에 연일 쏟아지는 무더기비로 인해 나라에서는 올해 좋은 알곡 수확고를 기대하기 힘들게 됐다"고 우려했다. /연합뉴스

황우석씨 줄기세포 논문 국제특허 사실상 포기

황우석 전 서울대 교수가 2005년 발표한 인간배아 줄기세포 논문에 대한 국제 특허를 사실상 포기한 것으로 확인됐다.

서울대는 황 전 교수가 자신의 2005년 줄기세포 논문과 관련해 개별국가 특허 진입 시한인 이달 3일까지 등록 의사와 등록에 필요한 비용을 전달하지 않은 것으로 알려졌다고 16일 밝혔다.

황 전 교수가 개별국 특허 진입을 하면 특허 소유권자로서 진입 비용을 부담해야하는 서울대는 황 전 교수의 진입 의사가 없는 것으로 판단했으며 따라서 비용 지원은 할 수 없다는 입장을 보였다. /연합뉴스

빛日만평

- 김종두

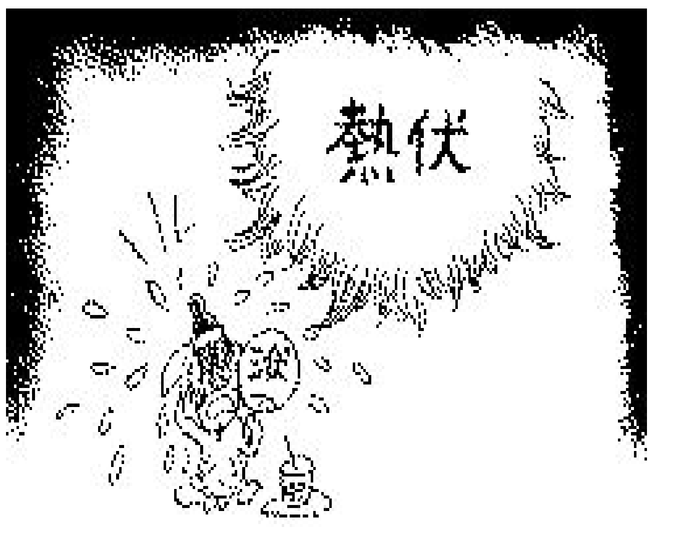

올핸 伏이 하나더 생겼나 보다

지방의 선택! 희망2007

▶1면에서 계속

'빅2'인 이명박, 박근혜 두 후보는 지방분권과 지역균형발전이란 대의에는 공감하면서도 세부적인 정책내용에 대해선 상반된 접근방식을 제시해 주목됐다.

먼저 지방재원 확충을 위한 지방소비세 및 지방소득세 신설에 대해 이 후보는 판단을 유보한 반면 박 후보는 "연방제를 채택하고 있는 국가에서 필요한 이들 제도를 도입할 것인지 여부에 대해선 사회적 합의가 필요하지만 열악한 지방재정을 감안할 때 두 가지 중 하나 정도는 점진적으로 실시할 필요가 있다"며 일부 수용 입장을 보였다.

또 수도권 규제완화에 대해선 이 후보가 지방경제 기반 구축과 수도권 규제완화는 상호보완적 관계라는 이유를 들어 '최소한의 규제완화가 필요하다' 판단했지만 박 후보는 수도권 규제완화로 발생하는 이익을 지방으로 돌리는 등 '상생정책'을 펴야 한다는 것을 전제로 '규제완화가 불가피하다'고 답했다.

국가균형원 설치에 대해 이 후보는 작은 정부로 나아가는 세계적 추세에 맞지 않다며 '설치할 필요가 없다'는 입장을 표명한 반면 박 후보는 "지방분권이 이뤄지면 이런 기구가 필요없는 만큼 신중한 검토가 있어야 한다"면서 "다만 지방분권 과제를 수행할 기구설치는 검토해 볼 수 있다"고 답했다.

4명의 후보 모두는 중앙행정권한의 지방 이양에 대해선 '획기적으로 이양해야 한다'고 답해 매우 적극적이었지만 기초단체장과 기초의원 공천문제와 로스쿨 정원 배분 등 민감한 사안들에 대해선 입장을 달리했다.

한국, GDP 대비 의료비 OECD국 중 가장 낮다

우리나라의 국민총생산(GDP) 대비 국민의료비 지출이 경제협력개발기구(OECD) 국가 중에서 가장 낮은 것으로 나타났다.

보건복지부가 16일 내놓은 'OECD 헬스 데이터 2007'에 따르면 2005년 우리나라의 GDP 대비 국민의료비 지출 비율은 6.0%로 OECD 회원국들 가운데 최하위였다.

이는 OECD 평균인 9.0%에도 미치지 못하는 수준일 뿐만 아니라 폴란드 6.2%, 멕시코 6.4%, 슬로바키아 7.1%, 터키 7.6% 등 보다도 낮은 실정이다.

국내 국민의료비 지출 중에서 공공부문의 지출 비율은 53.0%로 OECD 평균(72.5%)보다 훨씬 떨어졌다.

각국 물가수준을 반영한 구매력 평가환율로 따져본 우리나라 국민 1인당 의료비 지출액은 1천318달러로 미국(6천401달러), 룩셈부르크(5천352달러), 노르웨이(4천364달러)와 큰 차이를 보였을 뿐더러 OECD 평균인 2천759달러보다 밑돌았다.

한 나라의 보건수준을 나타내는 만 1세 미만 영아의 사망률(영아사망률)은 출생아 1천 명 당 5.3명(2002년)으로, OECD 회원국의 평균 영아사망률 5.4명과 비슷한 것으로 나타났다.

국민 1인당 의사에게 외래 진찰을 받은 횟수는 연간 11.8회로 OECD 평균인 6.8회 훨씬 넘어섰고, 총 병상수는 인구 1천명 당 7.9병상으로 OECD 평균 5.6병상보다 많았다. /연합뉴스

분 실

골프회원증
No. J01-11-0822
광주C.C
이한휘
상기 회원증(大, 小)을 분실공고함.

아파트 분양계약서
광주시 광산구 하남2택지 개발지구내 2블럭 현진에버빌 109동 2002호
계약자명 김용선
상기 계약서를 분실 공고함.

가계수표
No. 00498130
금액 금1,000,000원정
발행일 2007년 5월 30일
지급일(만기일) 2007년 9월 30일
발행인(지급인) 광주은행 두암타운지점
최후소지인 이정회
상기 수표를 분실 공고함.

상속한정승인공고

망 이남섭(280910-1559514) 상속에 대한 한정승인에 따른 채권자에 대한 공고, 한정승인(채권자에 대한공고, 최고)에 관한 민법 제1032조에 의거하여 다음과 같이 공고함. 공고일로부터 2개월내에 채권또는 수증을 신고하지 아니하면 청산에서 제외함.

사건번호:광주지방법원 가정지원
2007느단886
공 고 인:김금순, 이영국, 이영란
이영미, 이영준, 이영표
한정승인수리일:2007. 8. 6
공고기간:2007. 8. 17~2007.10.16(2개월)
연 락 처:광주 북구 임동 한국아델리움아파트 2차 204동 704
이영표(011-635-0377)

공 시 최 고

사 건 2007카공 21
신청인 정양수
전남 강진군 강진읍 남성리 200

아래 기재 증서의 소지인은 공시최고기일인 2007. 11. 26. 10:00까지 이 법원에 권리 또는 청구의 신고를 하고 그 증서를 제출하기 바랍니다. 만일 이를 게을리하면 권리를 상실하여 증서의 무효가 선고될 수 있습니다.

· 종 류 : 자기앞수표
· 번 호 : 76771626
· 금 액 : 금 1,000,000원
· 발 행 일 : 2007년 7월 30일
· 지 급 처 : 농협중앙회 강진군지부

2007년 8월 17일
광주지방법원 장흥지원
판사 임 수 희

공 시 최 고

사 건 2007카공 22
신청인 김종복
전남 장흥군 장흥읍 남외리 142-1

아래 기재 증서의 소지인은 공시최고기일인 2007. 11. 26. 10:00까지 이 법원에 권리 또는 청구의 신고를 하고 그 증서를 제출하기 바랍니다. 만일 이를 게을리하면 권리를 상실하여 증서의 무효가 선고될 수 있습니다.

· 종 류 : 자기앞수표
· 번 호 : 라가22430076
· 발 행 일 : 2007. 7. 27
· 번 호 : 22430144
· 발 행 일 : 2007. 8. 2
· 번 호 : 22430184~22430186
· 발 행 일 : 2007. 8. 6
· 금 액 : 각금1,000,000원(4매)
· 발 행 인 : 전남진장흥농업협동조합 서부지점
· 번 호 : 가가55010821~55010824
· 금 액 : 각금100,000원(4매)
· 발 행 일 : 2007. 8. 3
· 발 행 인 : 농협중앙회농업협동조합 [illegible]지점
· 지 급 지 : 전남진장흥농업협동조합 서부지점
· 최후소지인 : 김종복

2007년 8월 17일
광주지방법원 장흥지원
판사 임 수 희

공 시 최 고

사 건 2007카공 24
신청인 김기현
전남 고흥군 포두면 옥강리 667

아래 기재 증서의 소지인은 공시최고기일인 2007. 11. 26. 10:00까지 이 법원에 권리 또는 청구의 신고를 하고 그 증서를 제출하기 바랍니다. 만일 이를 게을리하면 권리를 상실하여 증서의 무효가 선고될 수 있습니다.

· 종 류 : 자기앞수표
· 번 호 : 라가655381~655384, 라가655387
· 금 액 : 각금1,000,000원(5매)
· 발 행 일 : 2007년 7월 19일
· 발행인겸지급인 : 장흥천관농업협동조합
· 최후소지인 : 김기현

2007년 8월 17일
광주지방법원 장흥지원
판사 임 수 희

The Way ToMorrow

道公공고 제2007-0048호

분묘개장공고(2차)

장사등에관한법률 제23조 및 동법 시행규칙 제14조 규정에 의거 다음과 같이 공고 하오니 해당분묘의 연고자 및 관계인은 공고기간내에 신고하여 주시기 바랍니다.

또한 이외 추가 발견되는 분묘도 본 공고에 갈음합니다.

-다 음-

1. 분묘의 소재지 및 기수

소 재 지	분묘기수	소재지	분묘기수
함평군 학교면 월산리 56-6	1		
고창군 고수면 상평리 산75	2		
고창군 고수면 남산리 산43	1		
장성군 장성읍 부흥리 산51	1	계	5기

2. 개장사유 : 88올림픽 고속도로 무안-광주간 건설공사 부지내 편입
고창-담양고속도로 고창-장성간 건설공사 부지내 편입
3. 개장장소 및 방법
○유연분묘 : 연고자가 장소를 선정하여 개별이장(이장비 지급)
○무연분묘 : 공고기간 경과후 인·허가된 공원묘지에 이장
4. 공고기간 : 최초공고일로부터 3개월
5. 이장절차 : 위 공사구간내 분묘의 연고자 또는 관계인은 동 기간내 직접 신고하여 이장하시기 바라며, 동 기간내에 신고하지 않은 분묘는 무연분묘로 간주하여 임의로 이장하겠습니다.
6. 신 고 처 : 한국도로공사 무안-광주건설사업단 (062-942-9472)
무안-광주 제2공구 사무실 (061-323-9322)
고창-장성 제1공구 사무실 (063-562-8188)
고창-장성 제3공구 사무실 (061-394-3837)

2007년 8월 17일
한국도로공사 무안-광주건설사업단장

고속도로 교통정보 : 전국 어디서나 1588-2505 / 인터넷정보 : www.ex.co.kr

산행안내

8월 18일(토)

▲**광주한길산악회** 지리산 1박2일 종주 8월18일(토) 07시 광주역앞 출발 http://cafe.empas.com/hangil T.222-3253, 010-7619-0559

▲**광주토요산악회** 완주 운암산 8월18일(토) 08시 광주역(문예회관후문경유)출발 http://cafe.daum.net/gwangjutoyo T.011-608-4267, 011-634-2044

8월 19일(일)

▲**팔성산악회** 거금도 낙도 등백섬등대 수월산등반 8월19일(일) 05시30분 백운로타리 팔성관광앞 출발 ※다음카페:팔성관광(회비:35,000원 도시락지참) T.011-605-3477

▲**나사모산우회** 전북 무주 불한계곡 8월19일(일) 06시30분 염주체육관(광주역,문예회관경유)출발 http://cafe.daum.net/gwnasamo T.062-266-7223, 011-621-7201

▲**빛고을뫼오름회** 남덕유산 8월19일(일) 06시40분 염주체육관(광주여상교회사거리,동광주홈플러스경유)출발 T.011-609-7159, 010-6601-9774

▲**한울산악회** 보길도(격자봉,예송리해수욕장) 8월19일(일) 07시 국제호텔건너편 광주은행앞(문예회관후문경유)출발 ※네이버카페:한울산악회(예약,보험가입) T.011-645-3371, 011-635-9329

▲**광주보리미산악회** 전북 진안 구봉산 각시계곡 8월19일(일) 08시 광주역 출발 ※다음카페:광주보리미산악회 T.011-645-7796

▲**광주백운산악회** 곡성 동악산 도림사계곡 8월19일(일) 08시 백운동 현대아파트(두청암, 롯데백화점, 동광주경유)출발 T.011-640-2434

▲**거북이테마산악회** 지리산 성삼재~피아골 8월19일(일) 06시40분 염주체육관(현대백화점,문예회관경유)출발 T.011-604-3951

▲**전남산악회** 거창 현성산~양각산~불석계곡 8월19일(일) 07시 광주역출발 T.010-9776-3630, 011-642-5197

▲**남평산악회** 전북 남덕유~토옥동계곡 8월19일(일) 07시30분 대인광장신평화관앞(동광주홈플러스경유)출발 T.016-668-2468

▲**무등산악회** 경남 함양 월봉산 8월19일(일) 07시30분 롯데백화점 정문(두암농협본점경유)출발 T.011-602-6278

▲**요산회** 덕유산 향적봉(송계사곡~병곡리계곡) 8월19일(일) 07시 광주역출발 T.016-611-1509

▲**광주웰빙산악회** 전북 남원 지리산 수정봉 구룡폭포 8월19일(일) 07시30분 광주역광장(문예회관경유)출발 ※다음카페:광주웰빙산악회 T.011-617-3393, 010-6349-5786

▲**광주우보회** 강원 춘천 삼악산 등선봉 등선폭포 8월19일(일) 05시30분 염주체육관(대인광장경유)출발 T.011-9600-5364, 019-656-9498

▲**호남산악회** 괴산 군자산 비학산 쌍곡계곡 8월19일(일) 07시 광주역광장(문예회관경유)출발 ※다음카페:광주호남산악회 T.010-6246-7231, 011-605-5034

▲**광주새무등산악회** 충남 예산군 덕산면 상가리 가야산 석문봉 옥양봉 8월19일(일) 07시30분 대인광장앞 출발 T.011-609-8533, 011-616-6300

▲**광주청솔산악회** 지리산 거림~세석평전~한신 8월19일(일) 07시 월드컵경기장(문예회관후문경유)출발 ※다음카페:광주청솔산악회 T.011-9214-8811, 011-602-7828

▲**다음카페:(사)요산요수산악회** 화순 백아산 8월19일(일) 08시 선대병원응급실건너편(지하철3번출구)(광주역경유)출발 T.011-620-2002

8월 20일(월)

▲**명문산악회** 충남 당진군 아미산 8월20일(월) 08시 광주역(문예회관후문경유)출발cafe.daum.net/ppoppo555 T.011-644-6605, 011633-9248

8월 21일(화)

▲**광주산행스케치** 덕유산 송지계곡 백암봉 8월21일(화) 08시 염주체육관(농아원원, 교원공제회관, 문예회관후문경유)출발 T.018-617-0470

▲**광주뉴너덜산악회** 군산 신시도 대각산 8월21일(화) 08시 광주역(문이회관후문경유)출발T.010-7713-9921

▲**팔성산악회** 충북 괴산 도명산 화양구곡 8월21일(화) 07시40분 중앙중학교(백운로타리,문예회관후문경유)출발 ※다음카페:팔성관광 T.011-605-3477

8월 22일(수)

▲**이대로산악회** 금산 성치산 8월22일(수) 08시 동아병원 출발 ※다음카페:이대로산악회 T.011-609-0588

▲**팔성산악회** 울릉도 독도 주왕산 백암온천 성인봉 2박3일산행 8월22일(수) 07시 백운로타리(문예회관후문경유)출발 T.011-605-3477

▲**청록산악회** 강원도 춘천시 삼악산 등선봉 등선폭포 8월22일(수) 07시 광주교원공제회관(문예회관후문경유)출발 T.011-616-5917

8월 23일(목)

▲**광주한국산악회** 충북 제천 하설산~문수봉(용하계곡) 8월23일(목) 05시 염주체육관(문예회관경유)출발 ※예약마감 T.011-615-2279

▲**가고파산악회** 충남 청양 칠갑산 8월23일(목) 07시30분 광주역(두암동은행원경유)출발 T.011-629-2678, 011-601-8238

8월 25일(토)

▲**무등토요산악회** 합천 가야산 8월25일(토) 07시15분 시청(문예회관후문경유)출발 http://cafe.daum.net/mudeung1028 T.010-9942-8000

▲**나사모산우회** 충북 함포스(충괴산) 1박2일 이벤트산행 8월25일(토) 06시30분 염주체육관정문(광주역,문이회관후문경유)출발 http://cafe.daum.net/gwnasamo T.062-266-7223, 011-621-7201

8월 26일(일)

▲**요산회** 충북 괴산 군자산 8월26일(일) 07시 광주역출발 T.016-611-1509

▲**산과희망** 신안 자은도 두봉산 8월26일(일) 05시40분 광주역 앞 출발 ※다음카페:산과희망 T.011-619-4609

▲**솔잎산악회** 경북 상주 독용산 8월26일(일) 광주역 출발 ※다음카페:광주솔잎산악회 T.011-608-7627, 011-605-5034

▲**삼각산악회** 남수 구천동 덕유산 향적봉 8월26일(일) 07시 임수사거리(양동시장,광주역경유) 08시 두암동88테니스장앞 출발 ※예약마감 T.017-601-7633

▲**광주산가족** 지리산 반야봉~백사골 8월26일(일) 07시 대인광장(삼성홈플러스경유)출발T.019-499-1405, 011-9608-3357

▲**광주비두리산악회** 충북 영동, 전북 무주 민주지산 8월26일(일) 07시30분 광주역(문예회관경유)출발 ※다음카페:광주비두리산악회 T.011-640-0871

9월 8일(토)

▲**광주한길산악회** 충도 가서도 독실산 1박2일산행 9월8일(토) 05시30분 광주역앞 출발 http://cafe.empas.com/hangil T.222-3253, 010-7619-0559