생동하는 바로크 예술의 정수

RUBENS BAROQUE MASTERPIECES
루벤스, 바로크걸작전

2008. 7.16 ▶11.9
광주시립미술관

지난 16일 광주시립미술관에서 개막한 '루벤스, 바로크 걸작전'이 하루 수천명의 관람객이 몰려드는 등 인기를 모으고 있다.

이 지역에서는 처음 열린 블록버스터전으로, 미술사의 한 획을 그은 바로크 미술의 감동을 느낄 수 있는 이번 전시는 방학을 맞은 학생들의 교육의 장이 될 것으로 기대된다. 이번 전시의 꽃인 루벤스의 대표작을 소개한다.

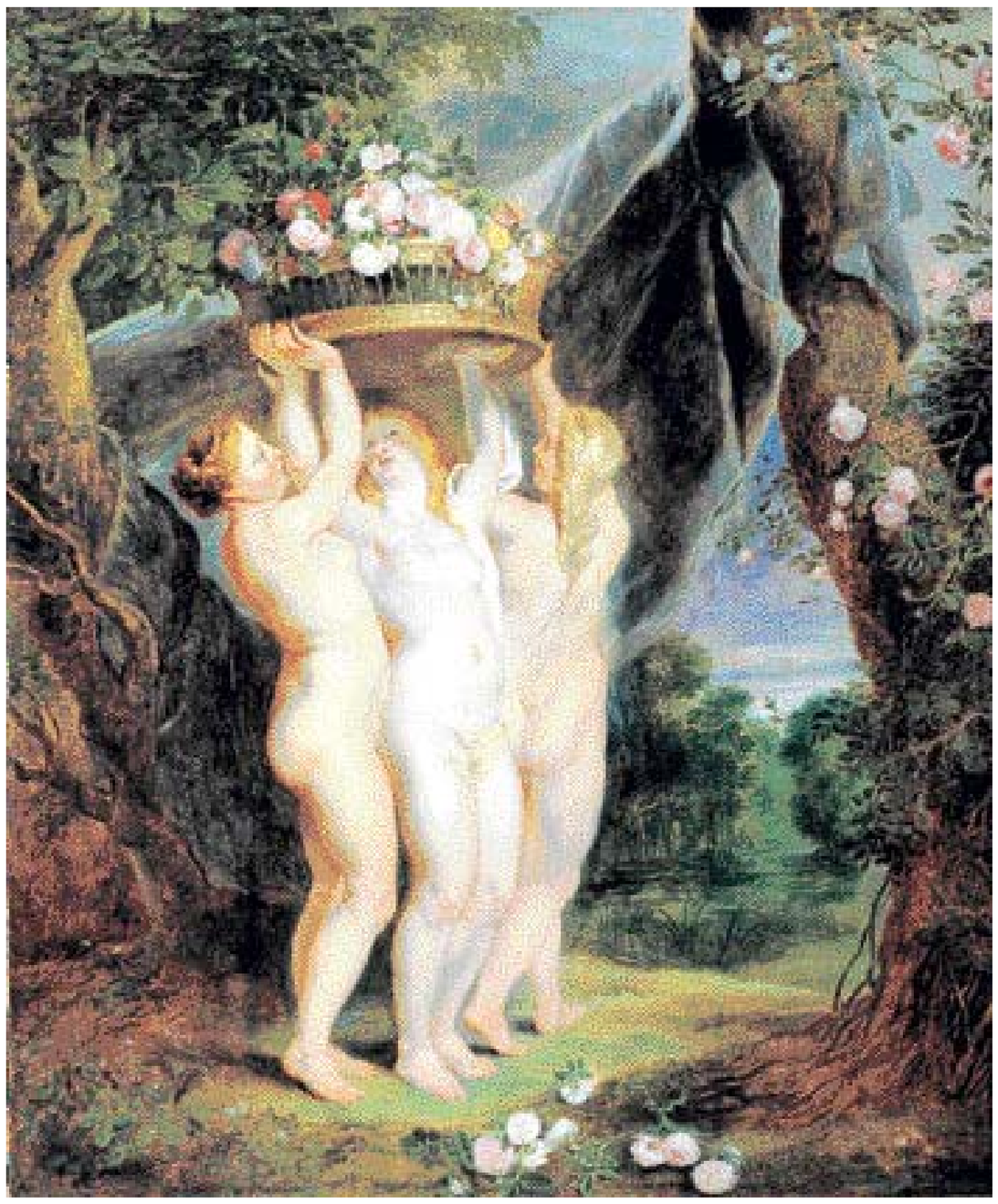

▲삼미신(원제 The Three Graces·1620~1624년)

기쁨과 아름다움, 축제의 환희를 전달하는 세 여신이 서로 어깨를 맞대고 꽃바구니를 들고 있는 모습을 형상화했다. 몸을 밀착시킨 세 여신의 아름다움을 표현하기 위해 각각 앞·옆·뒷모습을 그렸다.

▶오레이티아를 납치하는 보레아스(Boreas Abducting Oreithyia 1615년)

북풍의 신 보레아스가 사랑하는 아테네의 공주 오레이티아를 날개에 숨겨 납치하는 신화의 한 장면을 표현했다. 인물의 몸을 풍만하게 그린 바로크 미술의 특징을 보여주는 대표적인 작품이다.

◀성녀 세실리아(Saint cecilia 1620년)

안트베르펜 예수회 교회 합창단석 천장화를 위한 스케치. 구름 위를 부유하는 인물들의 자유로움이 형상화됐다. 순교자의 화관을 들고 있는 세실리아와 천사의 모습이 밝고 시원한 은빛 톤으로 환상적인 느낌을 준다.

▲아하스에로스 앞의 에스델(Esther before ahasuerus·1620년)

벨기에 안트베르펜 예수회 교회 천장화를 그리기 위한 스케치. 에스델이 자신의 남편인 아하스에로스 왕 앞에서 자신의 민족 유대인을 지켜달라고 간청하는 성경의 내용을 표현했다.

▲비너스(Without ceres and bacchus, venus freezes·1614년)

풍만한 여성으로 표현된 비너스와 그의 아들 큐피트가 불을 쬐기 위해 불을 피우는 모습을 형상화했다. 울창한 숲속에 남겨진 이들 모자의 쓸쓸함이 잘 묘사됐다.

오스트리아 비엔나뮤지엄 소장작

HOMECON RESEARCH & REAL ESTATE 홈컨 不動産 리서치
상무지구 한국은행 뒤 ☎ 062)385-9994

(부동산) 프로젝트 仲介 · 開發 · 리서치 선언!

공동대표 김윤삼
·호남대 부동산학 석사
·한국 농촌공사17년
·광주대도시부동산학과 출강
·부동산개발과투자분석논문
·부동산중개실무1번년

공동대표 박갈수
·상근관대 法大졸
·실정10년(기획, 분석, 감무)
·부동산업 실무교본 저자
·TV매달, 재테크칼럼 등
·(부동산인)기획, 분석 전문가

공인중개사 소장 정문호
·등기지원 업무 5년
·토지거래허가등 필획 담당

공인중개사 소장 김기영
·IBA부동산전문교육 이수
·상가업지분석 담당

- 받은 것보다 큰 이익을 줍니다.
- 얼굴을 걸고, 책임 있게 합니다.
- 천천히, 정밀하게 합니다.
- 차분하고 정돈된 사람들입니다.
- 고객에게 늘 __ 을 줍니다.

(2억이상) 분석된 물건수 (정리중) 건
(2억이상) 의뢰 고객수 (정리중) 분

※ 프로젝트 중개, 개발, 리서치 등 고객의뢰 후 시장, 입지, 사업타당성, 위험성분석 등을 거친 후, 최적 물건이나 성공 조건 등을 전문 리포트로 추천하여, 책임있게 제시하는 중개 등을 말한.

大勝 LICENSED REAL ESTATE AGENT 대승공인중개사
☎ 062)954-7700, 010-9468-7959

토지구함 수완지구 아파트 분양권 거래전문 건축상담

토지매매
▶수완지구 333-1(명의변경가능) 60미터 대로변 상업용지, 3면도로 주차장인접 720㎡ 3.3㎡당 600만원
▶수완지구 아파트 밀집지역 정문 입구 상업용지 500㎡ ㎡당 190만
▶광산구 수완동 35m 대로변 자연녹지 답 1,762㎡ 4,231㎡ ㎡당 70만(분할가)
▶광산구 선암동 대지 374㎡ ㎡당 30만원 주거지역 (건물있음)
▶광산구 신촌동 광송간대로변 지하철역 앞 상업지역 대지 286㎡ 매가 2억 9,000만
▶광산구 지정동 전(묘지) 643㎡ ㎡당28,000원
▶광산구 지정동 산 8,595㎡ ㎡당 28,000원 현재 전으로 사용 15t트럭 진입가능 도로접
▶광산구 유계동 답4,300㎡ ㎡당 41,000원
▶광주 북구 동림동 6차선 대로변 대지 1,533㎡ 3.3㎡당 480만원
▶광주 서구 유촌동 생산녹지 4,000㎡ 30m 계획도로 90m접 ㎡당 24만원

상가매매
▶운남동 주공9단지 1,500세대 정문앞 미용실 (현재 성업중) 급매매 약25평(실평수20평) 매매가2억 (융 8,000만원)
▶운남동 주공9단지앞 PC방 183㎡(시비있음) 매매가2억 3천만원

노블메디컬센터 임대분양
▶수완지구 중심상권
- 지하 1층, 지상 8층 연면적 5,000㎡
- 1층 : 약국, 전시장, 안경점, 부동산, 이동통신업
- 2~5층 : 병의원(내과, 소아과, 안과, 피부과 이비인후과 등) 임대중(평수 다양)
- 원내 지하주차장 및 원외 주차장 설치로 주차공간 100% 확보
※1층 파리바게뜨 입점확정
2층 파파존스 피자 입점확정
6~8층 : 치과병원(임플란트전문) 개원 확정

◐ 수완지구 용지매매 및 개발상담 ◐
광주·전남지역 주유소·충전소 거래 전문

생계형, 음식, 호프, 꼬치구이 전문 컨설팅
한국부동산 공인중개사
☎ 062-374-2860 · 010-9115-4467

기획 · 메뉴개발 · 매각상담 · 경영진단 · 인테리어
▶서구 매월동 보증금 5천만원 월1백4십만
▶서구 화정동 보증금 1천2백만 월 5십만
▶서구 쌍촌동 보증금 2천만 월1백2십만
▶서구 풍암동 보증금 5천만 월7십만
▶서구 치평동 297㎡ 보증금 3천만 월3백4십만
▶서구 미륵동 주차장 990㎡ 보증금 3천만 월1백4십만
▶광산구 흑석동 주차장 990㎡ 보증금 2천만 월1백5십만
▶서구 화정동 보증금 2천만원 월120만원
▶북구 양산동 보증금 1억 월600만원
▶서구 화정동 보증금 2천 월80만원
▶광산구 쌍암동 보증금 6천 월300만원
▶서구 금호동 보증금 1억 월300만원
▶서구 화정동 보증금 1,200 월60만원
※ 시설비 인테리어 비용 별도

영업이 부진하면 원인이 있습니다.
기획에서 메뉴개발 경영 노하우 전수!
식당 전문 컨설팅과 상담하십시오.

※생계형 신규창업 상담(창업비용 2천만원에서 10억까지 다양함) 매매·임대 수시 접수합니다.※

금보부동산컨설팅
☎ (代)261-8949 핸 011-602-2233
(산수동 543-51(두암타운입구 삼거리)

▶싼땅매매
·동구 산수동 35m대로변 나대지720.6㎡ 매매가 6억 5,000만원(급매) 주유소 병원부지 물류 최고적지
·광산구 장록동 생산녹지 총 1,941㎡ 매가 2억 4,000만원
·북구 양월동(청옥동)2차선접 1종주거지역1,280㎡매매가3억
·담양군 남면 구산리 재확관리지역 임야 6,869㎡(2차선접) 매매가 1억 5,000만원(급)
·담양군 월산면 용흥리 임야 83,558㎡(2차선접) 농림지역 매매가 1억 3,000만원
·담양군 대덕면 성곡리 임야 18,000㎡(국도접) 관리지역 매매가 1억 9,000만원
·담양군 읍 삼인리 전원주택지 1,400㎡(4차선접) 매매가 1억 5,000만원

▶원룸부지매매
·동구 산수동 238㎡(원룸허가필 16세대) 매가 1억 2,000만원
·서구 화정동 208㎡(투룸 12세대 허가필) 매가 1억 2,000만원
·동구 지산동 126㎡(원룸 8세대 허가필) 매매가 5,000만원
·동구 산수동 222㎡ 10m도로변 준주거 매가 1억 1,500만원

▶건물매매
·남구 봉선동 대 148㎡ 건343㎡(지하1층 지상 3층) 소방도로 4거리 코너 매가 1억 6,000만원
·북구 문흥동 대지 396㎡ 건 1,791㎡(지하 1층지상 6층) 세 보증금 2억1,400만원에 월844만원 매가 4억(융5억4,000포함)
·북구 두암동 상권최고 4거리 코너 대지 1,023㎡ 건5,473㎡ 세보증금 20억 월 4,000만원 매가 60억(융자 18억포함)
·서구 농성동 대로변 대 512㎡ 건1,139㎡(지하1층 지상4층) 세 보증금 1억 9,000만원 월 650만원 매매가 9억 7,000만원 (융자 5억포함)
·북구 풍향동 대지 127㎡ 건 192㎡지상 3층 매매가 1억 5,000만원(소방도로x15m 코너)
·북구 용봉동 대지 430㎡ 건평 318.3㎡(대로변코너) 2층건물 세 보증금 5,000만원에 월 600만원 매 8억 5,000만원

▶고시원 및 원룸주택매매
·남구 주월동 대지 237㎡ 건525.66㎡ 1층 당구장 2-4층 원룸 세 보증금 4,000만원 월 500만원 매매가 5억
·남구 주월동 대304㎡ 건496㎡ 1층 점포2~4층 원룸 및 투룸 세 보증금8,100만원 월700만원 매매가 8억 5,000만원(신축)
·동구 산수동 대176.2㎡ 건324㎡ 투룸 6세대 세 보증금 1억 2,300만원에 월120만원 매3억2,000만원(융 5,000만원포함)
·북구 용봉동 상대 뒷편 대 332㎡ 건 902㎡ 건물 2동 고시원 실 85실 월수입 약 1590만원 매매가 8억 5,000만원(융자 3억 8,000만원 포함 급매)

▶주유소매매
·광산구 소촌동 대 1,378.5㎡ 건 297㎡ 주유소 성업중 매매가 13억(융자 7억 포함)
※ 주유소 부지, 시의 주유소 매물 다량 보유 상담 환영
※ 토지, 건물, 원룸 물건 다량 보유