〈승리〉

〈유빈〉

동방신기-유노윤호, 빅뱅-승리, 원더걸스-유빈

광주 출신 아이돌 스타 종횡무진

공옥진 여사 조카 손녀 공민지도 데뷔 준비

요즘 가요계는 아이돌 그룹의 전성시대라 해도 과언이 아니다. 이들은 과거 아이돌 그룹과 달리 10대는 물론 전 세대의 사랑을 받으며 연기자, MC 등 다방면에서 종횡무진 활약하고 있다.

최고의 인기를 누리고 있는 '빅뱅' '동방신기' '원더걸스'와 최근 주목받기 시작한 신인 여성그룹 '카라' 등 아이돌 그룹에서 광주출신 멤버들이 맹활약 중이다. '빅뱅'의 승리, '동방신기'의 유노윤호, '원더걸스'의 유빈, '카라'의 구하라가 바로 그 주인공.

또 '병신춤'으로 유명한 한국무용가 공옥진 여사의 조카 손녀인 공민지양도 현재 YG엔터테인먼트에서 연습생으로 가요계 데뷔를 준비하고 있다.

실력파 아이돌 그룹 '빅뱅'의 막내 승리(18)는 데뷔전인 첨단중 재학시절부터 광주지역 댄스팀 '일화'의 멤버로 활동, 타고난 춤꾼으로 유명했다. 본격적으로 가수 데뷔를 준비하기 위해 세종고를 자퇴했던 승리는 '빅뱅' 오디션에 도전, 최종멤버로 합류했다.

또 지난 4월에는 뮤지컬 '소나기' 주인공으로 발탁돼 연기자로 신고식도 치렀고 MBC 음악프그램 '쇼 음악중심' 사회도 맡고 있다.

최근 일본 활동을 마친 '동방신기'는 4집 '미로틱'을 들고 1년 7개월 만에 국내 무대에 복귀했다. '동방신기'의 리더 유노윤호(22)는 광일고 재학 중에도 춤실력으로 광주에서 유명했다. 지난 2001년 열린 SM엔터테인먼트의 '제1회 청소년베스트 선발대회'에서 '댄스짱'으로 뽑힌 뒤 솔로 가수 데뷔를 준비하던 중 '동방신기'에 합류했다.

'텔미' '소핫' 등 발표하는 곡마다 인기를 끌며 전 세대에서 폭 넓은 사랑을 받고 있는 '원더걸스'의 맏언니 유빈(20)은 동아여중을 졸업했다. 팀에서 랩을 담당하고 있는 유빈은 유명 소속사에서 2년 동안 트레이닝을 받으며 5인조 여성그룹 데뷔를 준비하던 중 소속사의 재정 악화로 팀이 해체되는 아픔을 겪기도 했다.

이후 '원더걸스' 초기 멤버였던 현아가 건강악화를 이유로 탈퇴한 뒤 그 빈자리를 유빈이 채우게 됐다. 최근에는 선배가수 김범수의 6집 앨범에 수록된 '두 유 노댓'(Do You Know That)'의 랩 피처링을 맡아 화제가 됐었다.

'원더걸스', '소녀시대'로 대표되는 여성그룹의 아성에 도전장을 내민 신인 그룹 '카라'는 지난 2월 오디션을 통해 새 멤버로 광주출신 구하라(17)를 영입했다. 전자정보고를 다니며 '빅뱅'의 승리와 같은 댄스학원에서 오디션을 준비했던 구하라는 일본의 톱 여가수 아무로 나미에를 닮아 한동안 화제를 모았었다.

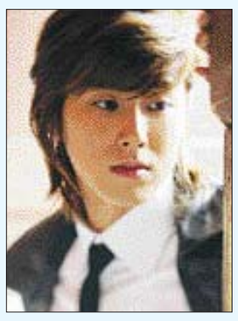
〈유노윤호〉

〈'카라'의 구하라〉

공민지(15)는 빅뱅 등이 소속된 YG 엔터테인먼트를 통해 가수 데뷔를 준비중이다. 이효리와 함께 '애니스타'에 출연했던 박봄, 뛰어난 랩 실력을 자랑하는 CL 등과 함께 '여자 빅뱅'으로 불리며 데뷔전부터 기대를 모으고 있다.

대성초등학교 재학시절 공민지가 브레이크 댄스를 추는 장면이 인터넷에 공개되면서 양현석에게 발탁됐고, 6학년 때부터는 YG 연습생으로 들어가 실력을 갈고 닦았다.

광주에서 승리, 구하라, 공민지를 트레이닝했던 밀리오레 조이 댄스 아카데미 & 플러그 인 뮤직 아카데미 박대홍 실장은 "다재다능한 승리, 뛰어난 미모의 구하라, 타고난 춤꾼에다 노력파인 공민지 모두 재능도 있고 노력도 열심히 했던 친구들이라 일찌감치 스타가 될 것을 예감했다"고 말했다.

/이은미기자 emlee@kwangju.co.kr

9 BOX OFFICE

영 화

(단위:명)

순위	제목	전국관객	전국누계
1	맘마미아!	27만8천125	314만4천369
2	신기전	21만5천458	332만2천283
3	트럭	20만4천115	24만3천300
4	헬보이 2 : 골든 아미	18만3천605	20만9천66
5	멋진 하루	16만6천557	20만1천656
6	영화는 영화다	13만2천344	112만518
7	울학교 이티	3만2천930	64만4천117
8	동키호테	2만9천361	3만1천976
9	미러	2만521	18만7천381
10	인 블룸	1만4천863	1만8천76

〈자료제공:영화진흥위원회〉

TV

(단위:%)

순위	제 목	방송국	시청률
1	엄마가 뿔났다	KBS2	37.9
2	조강지처 클럽	SBS	33.7
3	너는 내운명	KBS1	29.3
4	에덴의 동쪽	MBC	25.5
5	일요일이 좋다	SBS	20.3
6	유리의 성	SBS	18.0
7	베토벤 바이러스	MBC	17.4
8	일요일일요일밤에	MBC	17.3
9	해피투게더	KBS2	17.3
10	황금어장	MBC	17.2

〈자료제공:TNS리서치〉

비디오

순위	제 목	장 르
1	눈에는 눈 이에는 이	액션
2	적벽대전 :거대한 전쟁의 시작	액션
3	추격자	스릴러
4	점퍼	SF
5	크로싱	드라마
6	스트리트 킹	스릴러
7	워	액션
8	숙명	액션
9	색즉시공 시즌 2	코미디
10	라스베가스에서만 생길 수 있는 일	로맨스

〈자료제공:으뜸과 버금〉

가 요

순위	제 목	가 수
1	노바디	원더걸스
2	하루하루	빅뱅
3	어쩌다	브라운아이드걸스
4	천국	빅뱅
5	헤이 미스터.빅	이효리
6	주문	동방신기
7	이노래	2AM
8	10점 만점에 10점	2PM
9	미쳤어	손담비
10	사랑후애	FT아일랜드

〈자료제공:멜론〉

光州日報
광주시 동구 금남로 2가 20-2(501-711)
회장 許宰晧
사장 발행·편집·인쇄인 金禛榮
논설실장 金東永 편집국장 申港樂
대표전화 2200-551·222-8111 (구독신청·배달안내)
홈페이지 www.kwangju.co.kr
편집국안내
대표팩스 222-4918
편집부 2200-629
정치부 2200-616
경제부 2200-617
사회1부 2200-618
〈팩스 222-4267〉
사회2부 2200-619
〈팩스 227-0118〉
문화생활부 2200-626
여론매체부 2200-628
체육팀 2200-627
사진부 2200-690
조사부 2200-570
경영지원국 2200-511
〈팩스 222-8005〉
광고마케팅국 2200-521
〈팩스 227-9500〉
디자인 2200-536
문화홍보국 2200-541
〈팩스 222-0195〉
독자서비스국 2200-551
〈팩스 227-9500〉
서울지사 02-773-9331
〈팩스 02-773-9335〉
구독료 월 10,000원 1부 400원
1952년 4월 20일 創社
1980년 11월 29일 등록번호 광주가1(일간)
본지는 신문윤리 강령 및 그 실천요강을 준수합니다