

[ TV ]

TV 12일



★이 프로그램은 방송사 사정에 따라 바뀔 수 있습니다.

KBS1	KBS2	MBC	KBC/SBS
00 KBS 뉴스광장	00 걸어서 세계속으로 스페셜	06	00 MBC 뉴스투데이
50 TV 소설 <청춘연애>	30 생방송 세상의 아침	7	10 광주 MBC 뉴스투데이
25 아침마당	00 KBS 8 아침 뉴스타임	8	30 특집다큐 <아시아엔 더 시티>
30 KBS 뉴스	00 아침드라마 <아내와 여자>	9	30 MBC 뉴스
00 무엇이든 물어보세요	40 지구촌 뉴스	10	05 좋은아침 플러스 원
55 희망 2009 나눔캠페인	00 스페셜 2.0	11	05 좋은아침 플러스 원
00 KBS 뉴스 12	10 KBS 네트워크 - 대구	12	00 한술이와 술이의
00 KBS 결격자 <엄마가 뽀얏다>	00 인간극장 스페셜	1	00 뉴스와 생활경제
00 KBS 뉴스	00 TV 유지원	2	00 SBS 뉴스
55 희망 2009 나눔캠페인	00 KBS 8 뉴스타임	3	00 SBS 뉴스
00 KBS 오늘의 경제	25 KBS 8 뉴스타임 - 광주전남권	4	00 SBS 뉴스
00 KBS 뉴스 5	30 KBS 8 뉴스타임 - 광주전남권	5	00 SBS 뉴스
00 6시 내고향	35 생방송 무한지대	6	00 SBS 뉴스
00 KBS 뉴스네트워크	25 지구촌 네트워크 한국인	7	00 SBS 뉴스
25 일일연속극 <집으로 가는 길>	00 KBS 8 뉴스타임	8	00 SBS 뉴스
00 KBS 뉴스 9	55 수목드라마 <2009 미워도 다시 한번>	9	00 SBS 뉴스
00 생로병사의 비밀	05 해피 투게더	10	00 SBS 뉴스
00 KBS 뉴스라인	15 생방송 시사360	11	00 SBS 뉴스
15 KBS 뉴스	45 생방송 시사360	12	00 SBS 뉴스
35 지구촌 네트워크 한국인	45 생방송 시사360		

# “새 노트북이 기가 막혀”

MBC ‘불만제로’... 전시상품이 새제품 둔갑 고발



화려한 매장 조명 아래 소비자를 유혹하는 노트북 전시상품. 이 상품들은 전시기간이 끝난 후에는 어떻게 활용되는 것일까.

MBC TV ‘불만제로’는 12일 밤 11시10분 ‘제로맨이 간다-노트북 신(新)제품, 신(信)제품일까?’ 편에서 매장에 진열된 노트북의 일부가 새 제품으로 재포장돼 팔리는 과정을 추적한다.

제작진은 매장 대부분으로부터 진열된 상품 모두를 본사에 반품한다는 답변을 들었다. 하지만 제작진이 주요 제조업체 12곳을 직접 확인한 결과 반품을 받는다는 곳은 한 곳도 없었다.

와중에 제작진은 “누군가 노트북을 분해해서 재조립한 흔적이 있다. 박스는 재포장됐다”는 제보를 받았다. 제작진은 이 제보를 바탕으로 잠복처제

에 재포장 작업이 한창 진행 중인 현장을 포착했다.

제작진은 “본사에 반납되는 줄 알았던 전시품의 일부가 실제로는 총판에 넘겨진 단계에서 새 제품으로 둔갑되고 있다”고 지적했다.

제작진은 또 불량으로 반품된 노트북의 반품처리 과정도 확인했다. 취재 과정에서 한 노트북 업체로부터 “반품된 일부 제품은 본사 A/S센터 직원이 수리한다. 시리얼넘버를 다시 발급해 신제품으로 포장한다”는 증언을 확보했다.

또 프로그램은 이날 환경호르몬의 일종인 디에틸헥실프탈레이트(DEHP)가 기준치의 90배 이상 검출된 일부 중국산 지우개와 발암물질로 알려진 폼알데하이드가 기준치의 3배나 검출된 일부 물품도 고발한다.

행운의 숫자 : 03, 04

행운의 숫자 : 05, 14

행운의 숫자 : 07, 12

행운의 숫자 : 11, 18

행운의 숫자 : 13, 15

행운의 숫자 : 16, 13

행운의 숫자 : 09, 10

행운의 숫자 : 11, 17

행운의 숫자 : 16, 23

행운의 숫자 : 19, 20

행운의 숫자 : 22, 27

## EBS

06:00 Easy Job English	09:35 아무아무 참한	14:40 아! 러그레츠	19:00 모래요정 비람돌이
06:15 Read & Speak	09:45 리틀 프린세스	15:05 뽀로로와 노래해요(재)	19:25 보물섬
06:35 잉글리시 카페	10:00 60분 - 부모	15:10 방귀대장 뽀로로(재)	19:50 장학퀴즈
07:00 헬로! 부모	11:00 최고의 요리비결	15:25 알록달록 콩콩이	20:40 달려라 도라라
07:15 꼬마기관차 토마스와 친구들	<임영미의 품나는 요리>	15:35 천사채널 e	20:50 세계 테마 기행
07:25 슈퍼와이	11:30 세계 테마 기행	15:55 아무아무 참한(재)	21:30 EBS 뉴스(재)
07:50 달려라 카카	<아프리카의 유혹, 탄자니아>	16:05 미래소년 코난	21:45 지식채널 e
08:00 똥도둑 유지원	12:10 디유프린	16:30 꼬마기관차토마스와친구들(재)	21:50 디유프린 - 원더풀 사이언스
08:20 동물왕실 동물마을	12:10 푼따이와 친구들	16:40 리틀 프린세스(재)	<과학, 가짜를 가려내다>
08:30 뽀빠이 친구	13:10 초등겨울방학생활2	16:55 똥도둑 유지원(재)	22:40 극한직업
08:40 천사랑	13:30 초등겨울방학생활4	17:15 동물왕실 동물마을(재)	23:10 디유 10+
09:00 냉장고 나라 코로롱	13:50 초등겨울방학생활6	17:25 슈퍼와이	00:00 3분영어
09:15 방귀대장 뽀로로	14:10 모래요정 비람돌이	17:50 <생방송> 토크! 토크! 보너스	00:05 지식채널 e
09:30 뽀로로와 노래해요	14:35 뽀빠이	18:50 비키와 조니	00:10 우리시대 명의의 건강학

## EBS플러스1 EBS플러스2

07:00 EBS 포스 <수학H>	14:30 <수학H>	08:00 EBS TV 중학 1학년 <영어>	16:00 9급 공무원시험대비 강좌(재)
07:50 EBS 기본과 특별한 <수학S>	15:20 <수학H>	08:40 <과학>	16:30 EBS 경제드라마
08:40 <수학H>	16:10 <비문학>	10:00 방귀대장 뽀로로	<동그라미 가족>
09:30 EBS 학습자료실	17:00 EBS 수능특강 선택-고3(재)	10:15 똥도둑 유지원	17:00 초등 2년 겨울방학생활
11:10 역시극장	17:50 EBS 학습자료실-과학사	10:35 알록달록 콩콩이	17:20 초등 4년 겨울방학생활
09:35 TV로 보는 박물관	18:00 EBS 포스(재) <현대문화>	10:50 달려라 도라라	17:40 초등 5년 겨울방학생활
09:40 EBS 수능 플러스 <탐구영역>	19:00 <수학H>	11:00 일일연속극 <광순이>	18:00 똥도둑 유지원
10:30 세계테마기행	20:00 EBS 수능특강 선택-고3(재)	11:30 만돌이 놀가요	18:20 어린이 역사 드라마 <점프>
11:10 역시극장	<지구과학 I>	11:40 동물대탐험 구구리구리 명명	19:00 EBS TV 중학 2학년 <영어>
12:00 고1 예비과정 <국어>	21:00 고1 예비과정(영어)	12:00 EBS TV 중학 2학년 <영어>	19:40 <과학>
12:50 <수학>	21:50 EBS 수능특강(재)	12:40 <과학>	20:20 중1 예비과정 <도덕>(재)
13:40 EBS 기본과 특별한(재) <수학S>	23:00 EBS 수능특강 선택-고3(재) <외국어영역>	13:20 중1 예비과정 <수학>	21:00 EBS TV 중학 2학년(재) <영어>

## 제5회 서구청장배 바둑대회 '최신 유행정석'

최강부 1회전 2부(15~32) 백 선계성 6단 흑 노기철 5단

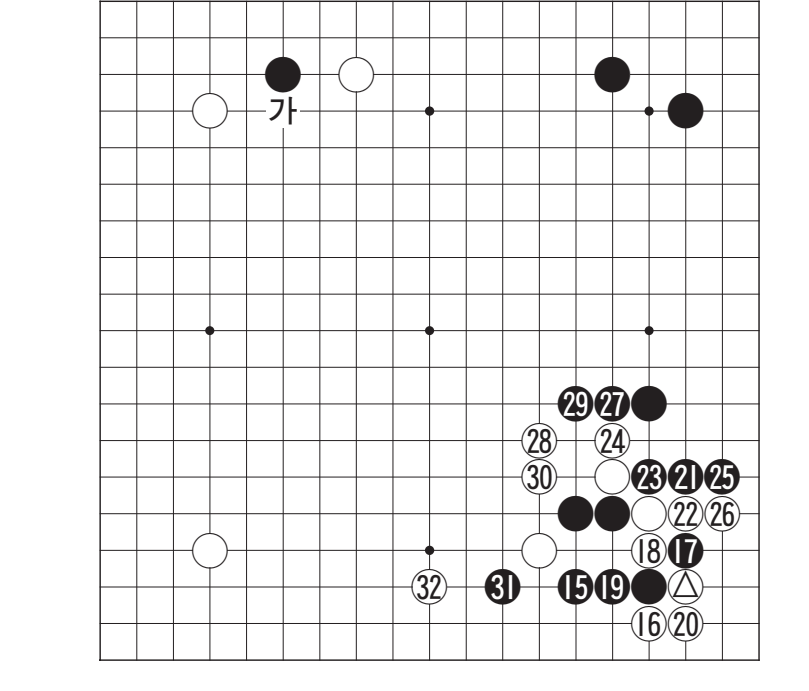

백 ▲는 최근 프로들의 실전에서 자주 등장하는 최신 유행정석으로 그날 18 자리에 치받는 것보다 묘미가 있다. 이때 흑은 침착하게 흑 15로 급소를 지키는 것이 좋은 수다. 이곳을 두지않고 18에 치받거나 20에 쫓힌다든지 하는 것은 백의 책략에 말려든다.

백이 16으로 잡혀올 때 흑 17로 되짚힌 수가 좋은 수며 흑 23으로 끊는데까지가

정석인데 여기에서 선계성 6단은 백 24로 직접 움직이는 강수를 들고 나온다. 그러나 이 수는 성급한 수로 '가'에 두어 좌상 귀 흑한점을 제압하고 싶다.

노기철 5단은 즉각 흑 27로 밀어 우변 확장을 서둘렀는데 이 수가 방향적으로 백을 도와주고 있다. 이 수로는 '참고도'의 흑 1쪽에서 공격할 곳, 그러면 5가지 자연스럽게 우변을 확보하고 7로 하변을 지킬 수 있었다. 흑 29까지 우변은 좋아졌으나 백 32로 공격당해 즐지에 위기에 몰린 형국이다.

<요구철 9단·본보 바둑해설위원>

## 굿모닝 잉글리쉬 <1247> 오하오우 니혼고 <1247> 니하오 쯡구위 <323> 한자 이야기 <963>

### I don't think she really thinks about it

그애는 사실 그런 것에 관심이 없는 것같아

A : Do your daughter like wearing uniforms to school?  
B : I don't think she really thinks about it.  
A : It must be hard to recognize her in a crowd of kids.  
B : No, she's easy to recognize at school. She's the one with a crowd of boy trying to get her attention.

A : 자네 딸은 재복을 입고서 등교하는 것을 좋아하던가?  
B : 그애는 사실 그런 것에 관심이 없는 것같아.  
A : 틀림없이 어려울 걸, 아이들 틈에서 딸을 찾아내는 것 말야.  
B : 아니야, 내 딸은 학교에서 쉽게 보여, 내 딸은 그애 관심을 얻기 위해 애쓰는 남자아이들을 거느리고 있어.

\* wear : 착용하다  
\* think about ~ : ~에 대해 생각하다  
\* recognize : 알아보다  
\* attention : 관심

### あの選手,一體誰なんだ?

저 선수 대체 누구야?

A : あの選手、一體誰なんだ?  
B : イスノヨブって韓国からきた飛び切り打者だって.

A : 저선수 대체 누구야?  
B : 이승엽이라고 한국에서 온 대단한 타자래

\* 飛び切り(とびきり) - 물건의 품질, 상태, 등이 뛰어남, 제일, 월등함을 나타낸다. 또는 말 그대로 날아서 오는 동 작을 표현하기도 한다.

### 又辭又酸

달기도 하고, 새콤하기도 하다

A : 这个酸味怎么样?  
B : 又酸又甜, 很好吃.  
A : 我尝尝.  
B : 试试吧.

A : 你做的菜很好吃?  
B : 很好吃, 很好吃, 很好吃.  
A : 谢谢!  
B : 谢谢!

\* 새콤할 것 (酸味) 又酸又甜 (又酸又甜)

<요구철 9단·본보 바둑해설위원>

### 九世同居(구세동거)

아홉 구, 세대 세, 같을 동, 살 거

구세동거(九世同居)는 아홉 세대에 걸쳐 친족이 한집에 산다는 뜻으로, 대가족이 매우 화목함을 비유한다.

종족(宗族)을 중시하는 중국에서는 '구세동거'를 실천한 가문이 많았다. 그 중 당(唐)나라 때 장공예(張公藝)의 '구세동거'가 채근담(采根談)에 소개되면서 널리 알려졌다. "장공예의 집이 아홉 세대에 걸쳐서 대가족이 한집에서 사이좋게 산다는 소문을 들은 고종(高宗)이 그 집을 방문하여 많은 가족이 의종게 사는 비결을 물었다. 장공예는 잡자(雜字) '참을 인'(忍)자를 100자 써서 보였다고 한다. 대가족이 화합하여 같이 사는 비결은 참는 수밖에 없다는 것이다.

이런 상황을 채근담은 "난관이 처했을 때(處變)는 오로지 인내(忍耐)하여 초기(初志)를 관철하라(當堅百忍以圖成)"고 설명하고 있다. 여기서 '백인'(百忍)은 가족화합의 비결인 뿐 아니라, 우리가 인생을 살아가는데도 기본적인 조건인 하나가 된다고 하였다.