개교 100주년 맞은 광주자연과학고(옛 광주농고)

고종 칙서로 설립…인재 2만명 배출

내일 모교서 동문 500여명 참석 기념행사

100년史 발간…1세기 '광주 교육' 한눈에

광주지역 국·공립 학교로는 최초로 개교 100주년을 맞은 광주자연과학고(옛 광주농고)가 13일 다채로운 기념행사를 펼친다.

동문 및 학교 관계자 500여 명이 참석한 가운데 자연과학고 운동장에서 열리는 이번 기념행사는 1, 2, 3부로 개최된다.

1부 식전행사에서는 동문사물놀이 공연과 학습탑 순례 등을 통해 선·후배 간 화합의 장을 마련할 계획이다.

교내 영농회관에서 진행되는 2부 기념행사에서는 38회 졸업생인 고제철 개교 100주년 추진위원장의 기념사를 시작으로, 안순일 광주시교육감과 박광태 광주시장, 강기정 국회의원, 송광운 북구청장 등 각계 각층 주요 인사들의 축사가 이어진다.

'광농인 한마음' 행사로 열리는 3부 행사에서는 각종 민속놀이와 인기 가수 초청 공연, 행운권 추첨 등의 다양한 행사가 진행된다.

광주농고 총 동창회는 이에 앞서 2008년부터 매달 광주·전남지역 주요 명산을 돌며 자연정화 활동을 펼치는 등 개교 100주년을 기념하는 '지역 기여형' 행사를 진행해 왔다.

또 광주농고 총 동창회는 개교 100주년을 맞아 1천여 쪽 분량의 '모교 100년사(史)'를 발간했는 데, 막대한 양의 자료 사진(438쪽)을 비롯, 471쪽에 걸쳐 광주농고의 역사와 동문의 활동 등을 고스란히 담고 있다.

광주농고만의 역사를 기록한 자료집이지만, 1세기 동안의 광주 교육을 살펴보는 사료로도 손색이 없을 정도로 구성이 꼼꼼하다는 평가를 받고 있다.

광주농고의 100년사 자료집을 살펴보면 광주 교육의 역사가 한눈에 들어오기 때문이다.

광주농고 100년사 자료집에 따르면 1909년 4월 20일 고종황제의 칙서에 의해 도립광주농림학교로 설립인가를 받은 광주농고는 같은 해 6월 10일 현 서남대학교(구 적십자 병원) 후문 쪽에 개교했다.

광주농고는 이후 다섯 번의 학교 이전과 8번이나 교명이 바뀌면서도 3·1운동과 광주학생독립운동, 6·25 전쟁, 4·19 혁명, 5·18 광주민주화운동 등 역사의 중요 길목마다 교사와 학생들이 적극 참여해 우리나라의 민주화를 이끌었다.

광주농고는 지난 79년 9월 현 오치동 부지로 이전했으며, 2001년 3월 광주자연과학고로 교명을 변경했다. 2010년에는 교실동, 조리·식품실습동, 식물과학실습동, 애완동물실습동, 체육관 및 급식소, 역사관 등 6개의 건물을 갖춘 전체면적 1만8천942㎡ 규모의 신축 교사(校舍)로 옮긴다. 소요 예산만 210억여 원에 이를 정도로 최첨단 건물이다.

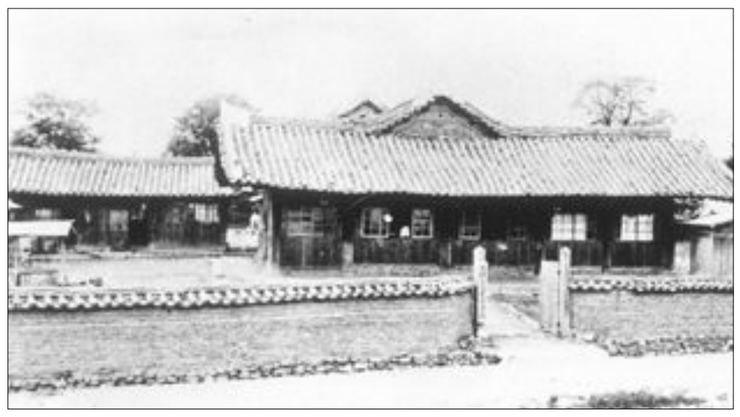

1909년 6월 광주시 동구 호남동 현 서남대 병원 자리에 개교한 도립광주농림학교(현 광주자연과학고) 교사(校舍) 전경.

1976년부터 현재까지 광주시 북구 오치동에 둥지를 틀고 있는 광주농고(현 광주자연과학고)의 교사 전경.

고제철 광주농고 100주년 기념 위원장은 "개교 100주년이라는 대역사를 맞이하게 돼 가슴이 벅차 오른다"면서 "선배들의 숭고한 얼을 받들어 한국 농업을 대표하는 모교를 만드는 데 모든 지원을 아끼지 않겠다"고 밝혔다. 한편 광주농고는 2만여명의 졸업생을 배출했다.

/박진표기자 lucky@kwangju.co.kr

"개교 100주년, 모교 재도약 발판 마련 앞장"

김흥주 광주농고(현 광주자연과학고) 총동창회장

"우리나라를 대표하는 농업계 고교로 거듭날 수 있도록 동문회 차원의 지원을 아끼지 않겠습니다."

김흥주 광주농고(현 광주자연과학고) 총동창회장은 11일 "개교 100주년을 모교가 재도약하는 발판으로 삼겠다"고 밝혔다.

김 회장은 "광주농고는 지난 100년 동안 '농자천하지대본(農子天下地大本)을 지표로 삼아 현대사회에 필요한 학과설치 등을 통해 사회변화에 적응할 수 있는 인적자원 개발에 최선을 다해왔다"면서 "개교 100주년을 맞아 모교가 한국 교육을 선도하고, 세계로 도약하는 선진 고교로 진입하는 초석을 마련하는 데 앞장서겠다"고 약속했다.

김 회장은 또 "광주농고는 광주에선 유일한 농업계 학교로, 도시형 농업계 고교로 거듭나기 위해 학교와 동문이 모든 역량을 모으고 있다"며 "특히 식량 안보의 중요성이 갈수록 높아지고 있는 만큼 선진화된 우수 농업 인력을 육성해 국가 경쟁력 확보에도 이바지할 수 있는 모교로 만들어 내겠다"고 강조했다.

김 회장은 광주농고 100주년 기념행사와 관련해서는 "모교의 100년 기록을 담은 '100년사' 자료집을 발간하게 된 게 무엇보다 기쁘고 영광스럽다"면서 "이번 자료집 발간에 힘써주신 고제철 개교 100주년 추진위원장을 비롯한 총동창회 임원들과 2만여 동문들에게 다시 한번 감사의 말씀을 드린다"고 말했다. 한편 지난 2007년부터 광주농고 제 23대 총동창회장을 맡고 있는 김 회장은 51회 졸업생으로, ㈜한국전자정보시스템, ㈜백양텔레콤 회장이다.

/박진표기자 lucky@kwangju.co.kr

캠퍼스 소식

전남대 '인권, 국제사회와 만나다' 교사연수

전남대가 '국제사회'를 주제로 인권연수를 실시한다.

전남대 공익인권법센터(센터장 안진 교수)는 광주학생생활연구회와 공동주관으로 오는 7월20일부터 24일까지 교사연수 '인권, 국제사회와 만나다'를 개최한다.

강사로는 이슬람, 중남미, 아프리카 권위자들인 이희수(한양대 교수), 이종득(덕성여대 교수), 한건수(강원대 교수)를 비롯해 차병직(법무법인 한결 변호사), 하종강(한울노동문제연구소 소장), 장서연(공익변호사그룹 공감 변호사), 최재훈(경계를넘어 활동가), 미니(팔레스타인평화연대 활동가), 송강호(개척자들 활동가), 서정기(이매진피스 활동가) 등이 참여한다. 참가신청은 7월 10일까지 가능하며, 자세한 문의는 전남대 공익인권법센터(062-530-2293)로 하면 된다.

조선대 중앙도서관 '학술정보 공유 우수 대학'

조선대학교 중앙도서관(관장 김선아 교수)이 2009년도 학술정보 공유 유통 우수대학에 선정됐다.

조선대학교 중앙도서관은 한국교육학술정보원(KERIS)에서 개발 보급한 디지털 보관시스템용 소프트웨어 dCollection을 2004년에 도입해 2008년 2천254건을 포함해 지금까지 조선대학교에서 산출된 석·박사 학위논문 1만9천843건을 디지털 자료로 구축했다. 전국 대학 도서관 가운데 논문 자료구축이 잘돼 있어 지난 한 해 동안 교내외의 원문 이용 건수가 3천42건에 달했다.

광주여대 3·4학년생 '상반기 취업캠프'

광주여자대학교(총장 오장원) 종합인력개발센터(센터장 주웅기)는 오는 15일부터 17일까지 2박 3일간 3, 4학년 80명을 대상으로 '2009년도 상반기 취업캠프'를 실시한다.

이번 취업캠프는 취업 핵심 역량을 향상시키기 위해 마련된 프로그램으로 무안에 소재한 광주여자대학교 도리포수련원에서 실시된다.

주요 프로그램으로는 '커뮤니케이션과 리더십', '입사서류 작성법', '1분 스피치 및 자기소개 개별 클리닉', '이미지메이킹 및 퍼스널 컬러진단', '인적성 및 종합직무적성검사', '집중면접 전략', '실전 모의면접' 등 취업에 꼭 필요한 실무교육으로 편성됐다.

동신대 지역사회 청년사업단 지원사업 선정

동신대학교(총장 정기언)가 보건복지가족부의 2009년도 지역사회서비스 청년사업단 지원사업에 선정돼 전남도와 함께 올 말까지 전남지역 22개 시·군 170여 곳을 방문, 대대적인 건강관리 서비스를 실시한다.

동신대 사회서비스사업단(단장 김만수 사회복지학과 교수)은 국고 6억원, 지방비 2억여원을 지원받아 'New Start 전략을 통한 실버 건강관리서비스'를 주도적으로 시행하고, 만성질환의 예방과 관리를 위한 아쿠아 운동 프로그램, 서비스 소외 조손가정 통합 사례관리 사업에도 협력대학으로 참여한다.

NEW START 전략이란 노인들을 대상으로 Nursing(진단 및 케어), Exercise(운동과 여가)를 통해 Wellness(정신과 신체의 조화)를 가져오기 위한 전략을 뜻하며, 이를 위해 Special(전문성을 갖춘), Total(포괄적인 서비스를 하는), Adaptive(맞춤형의), Related(공공-민간자원이 연계된), To Door(찾아가는) 건강관리 서비스를 편다는 것을 의미한다.

광주과기원, 모스크바 국립대와 교류협정

광주과학기술원 고등광기술연구소는 최근 러시아 모스크바 국립대 국제레이저센터(International Laser Center, ILC)와 상호교류 협정(MOU)을 체결했다.

양 기관은 교직원과 연구원, 학생 등 인력교류와 레이저 분광학 등 공동연구 추진 등 상호협력 체계를 강화하기로 했다.

1990년에 설립된 국제레이저센터는 모스크바 국립대 내의 레이저 관련 연구를 총괄하는 핵심 센터로 현재 16개 연구실이 설치돼 있다.

광주과기원 고등광기술연구소는 미국 센트럴 플로리다대 전자광학 및 레이저 연구센터, 일본 원자력 연구개발기구 등 세계적 광과학 기술 연구기관과 협력관계를 구축하는 등 국제적 연구소로 발돋움하고 있다.

(주)국민법률경매 *서구청 옆 광주세무사타운5층

법원 부동산 경매정보

공인중개사 경매분석사 :김 행 숙

☎ 062)351-8240 H.P 010-7203-1100

아파트

구	소재지	아파트명	면적(㎡)	감정가	최저가
광산구	월곡동	하남금호	102	8천7백	6천
		한성	108	7천	4천9백
	운남동	주공4단지	85	6천3백	4천4백
	신창동	혜광상그릴라	112	1억3천5백	9천4백
	월계동	첨단동부	112	1억2천8백	8천9백
		첨단쌍용	95	9천8백	6천8백
	신가동	호반베르디움	99	1억3천	1억3천
	비아동	호반	74	6천6백	4천6백
남구	봉선동	금호타운	105	1억3천	7천2백
		솔마렉스	159	2억8천	1억9천6백
		라인하이츠	85	6천4백	4천4백
		모아	108	6천	6천
	월산동	라인	82	6천	4천2백
	주월동	신천그린	105	8천	5천6백
		장미	74	7천2백	7천2백
	진월동	중흥파크	108	8천9백	8천9백
		삼익세라믹	82	6천5백	6천5백
		현진	102	8천4백	5천8백
동구	산수동	광명	165	1억6천5백	1억1천5백
	학동	대주피오레힐즈		4억5천	3억1천5백
		신양뉴제클렉식		3억7천	2억7백
	지산동	삼성	105	9천4백	6천5백
	운림동	라인팰리	112	1억1천	7천7백
서구	치평동	라인대주	82	9천3백	6천5백
		금호참용	161	2억6천	1억8천2백
		금호대우	79	8천5백	4천7백
	쌍촌동	무진빛고을	108	1억3천5백	9천4백
		용산그린	108	9천	6천3백
		일신	75	8천	5천6백
	금호동	도시공사	89	7천	4천9백
		금호시멘	72	5천5백	5천5백
		중흥	75	9천3백	6천5백
		로렌시아	112	2억	1억4천
		금호에스티빌	125	1억9천	1억6백
	화정동	화정주공	56	7천5백	7천5백
		삼익	62	5천3백	3천7백
	풍암동	현대삼환	102	1억7천5백	1억7천5백
		마제두영	105	1억2천	8천4백
		대주파크빌	151	1억8천5백	1억2천9백
북구	문흥동	금호	102	1억2천	8천4백
		대주2차	79	5천5백	5천
	동림동	삼익	102	8천5백	8천5백
	두암동	모아미리도	105	1억5천	1억5백
	운암동	롯데낙천대	108	1억7천	1억1천9백
	풍향동	송암	102	6천	4천2백

주택

구	소재지	면적(㎡)	감정가	최저가
광산구	송정동	146/106	6천8백	3천5백
	비아동	643/341	2억3천2백	1억6천2백
	산월동	331/116	1억1천9백	1억1천9백
동구	동명동	171/181	1억6천4백	1억6천4백
남구	월산동	146/147	9천7백	6천8백
	대지동	367/84	8천6백	6천
	주월동	155/170	8천5백	6천
		130/119	8천	5천6백
북구	누문동	221/216	2억1천2백	1억1천9백
	용봉동	154/195	1억1천4백	6천4백
	두암동	128/170	1억	7천
		139/98	7천9백	4천4백
		151/113	1억1천8백	6천6백
	풍향동	118/91	6천5백	2천9백
		127/78	6천1백	3천4백
	삼각동	413/182	1억6천5백	1억1천5백
서구	화정동	143/157	1억2천1백	8천5백
	쌍촌동	203/144	1억5천7백	1억1천
	농성동	131/137	1억7백	4천7백
화순군	동복면	628/96	4천1백	1천1백
	도곡면	205/66	1천5백	7백
	화순읍	168/50	2천3백	1천3백
		186/95	7천5백	5천3백
담양군	고서면	420/147	7천9백	5천5백
함평군	나산면	529/124	5천6백	3천1백
	학교면	660/183	5천1백	1천4백
	함평읍	600/313	4천	4천
무안군	운남면	861/68	4천3백	4천3백
	해제면	753/128	8천7백	4천8백
영암군	시종면	1115/128	3천2백	2천2백
	금정면	1438/112	5천8백	4천1백
영광군	낙월면	397/108	5천5백	3천
나주시	다도면	479/114	4천6백	3천2백
	노안면	880/160	8천7백	6천9백
		7525/338	2억5천2백	1억7천6백
	봉황면	549/98	5천4백	3천8백
	세지면	869/238	2천	1천4백
장성군	황룡면	1153/133	6천8백	4천7백
	북이면	1041/241	3천8백	2천7백
보성군	회천면	801/119	2천2백	1천2백
	보성읍	265/204	6천1백	4천3백
해남군	송지면	800/151	2억1백	9천1백
		2570/333	1억7천6백	1억4천1백
	문내면	600/312	9천2백	4천1백

근린주택/근린상가/근린시설

지역	소재지	면적(㎡)	감정가	최저가
광산구	쌍암동	455/1657	19억5500	8억7천5백
	월곡동	480/1036	9억1천4백	5억1천2백
	신가동	317/493	5억1천9백	3억6천3백
	월계동	292	4억2천5백	2억9천7백
	송정동	636/1134	9억7천	6억7천9백
동구	대인동	1092/2642	27억5백	18억9300
	계림동	331/731	6억6천3백	4억6천4백
	산수동	222/153	3억3천2백	1억8천6백
	동명동	390/853	6억4천1백	4억4천8백
	충장로5가	195/782	7억8천7백	4억4천
	금남로4가	776/3231	31억6200	22억1300
	금동	192	4억8천2백	1억7천6백
	광산동	384	7억4천	4억1천4백
북구	삼각동	684/688	10억7300	7억5천1백
	운암동	2689	20억6천	9억2천2백
	오치동	220/370	2억4천7백	1억7천3백
		891/2877	22억3백	14억1천
	임동	518/1055	7억7천4백	3억4천7백
	중흥동	252/1043	6억2천3백	2억7천9백
		280/558	3억6천2백	2억2백
		165/610	3억4천	1억9천
	용봉동	13477/42789	516억	516억
	동림동	17	2천5백	1천4백
서구	화정동	239/696	5억3천2백	3억7천2백
		206/576	3억8천4백	1억5천7백
		298/1056	5억8천	3억2천5백
	풍암동	1761/4422	52억1백	23억3천
		동부상가	1억2천	6천7백
		225/464	3억6천7백	2억5천7백
	치평동	392	18억4800	7억5천6백
	광천동	137/239	1억9천9백	1억3천9백
	양동	809/1060	17억8200	17억8200
		73/120	7천5백	4천2백
	내방동	216	1억3천9백	1억3천3백
남구	월산동	541/859	7억1천7백	5억2백
		243/216	3억5천5백	2억4천8백
		410/1228	10억8500	3억1천1백
		389/1000	9억5천3백	6억6천7백
		112/189	1억2백	5천7백
	서동	407/199	4억4천4백	2억4천9백
	백운동	264/234	2억7백	1억1천6백
	주월동	716/2661	28억7700	16억1100
		339/1406	13억1백	5억8천2백
		165/182	1억5천	1억5백
	봉선동	금호상가	4천6백	3천2백

경매 추천 물건

소재지	전남 보성읍
토지면적	48,526㎡(14,981p)
용도	자동차 운전학원 성업중
금액	30 억
배도기능금액	7억선

주유소

구	소재지	면적(㎡)	감정가	최저가
목포시	산정동	779/2588	7억5천5백	7억5천5백
	옥암동	753/114	1억6천9백	1억1천8백
광양시	옥곡면	1396/244	2억6천3백	2억6천3백

오피스텔

구	소재지	면적(㎡)	감정가	최저가
서구	치평동	81/13	1억5천5백	6천9백
		56/33	1억5백	5천8백
		38/	7천2백	4천1백
		37/	6천9백	3천8백
		396/	11억1800	4억
남구	월산동	24/	4천7백	2천6백
동구	수기동	60/	8천8백	3천9백
북구	신안동	22/	4천	9백
	북동	26/	4천3백	1천9백
광산구	쌍암동	30/	4천	2천2백
목포시	삼동	39/	3천6백	2천5백
순천시	남내동	29	2천9백	2천

다가구/원룸

구	소재지	면적(㎡)	감정가	최저가
광산구	월계동	264/266	2억2천6백	1억5천8백
남구	방림동	239/514	2억9천4백	2억5백
		301/645	4억9천7백	3억4천8백
	월산동	264/992	7억7천9백	4억3천5백
북구	신안동	322/688	6억8천8백	4억8천2백
	유동	120/151	1억2천2백	8천5백
	용봉동	575	5억9천	5억9천
	오치동	180/215	1억6천	1억1천2백
동구	학동	274/489	4억3천2백	3억3백
서구	쌍촌동	200/358	4억4천2백	4억4천2백
여수시	여서동	161/193	1억5천8백	1억9백

공장

구	소재지	면적(㎡)	감정가	최저가
광산구	오선동	3354/2863	18억4천2백	12억8천9백
	안청동	2292/1162	7억4천6백	7억4천6백
	용동	2309/1680	10억9300	10억9300
북구	월출동	1644/1849	12억5400	8억7천8백
		708/578	3억8천1백	2억6천7백
담양군	금성면	5066/916	6억7천8백	3억7천9백

토지

구	소재지	용도	면적㎡	감정가	최저가
광산구	송치동	답,대	1680	1억8천2백	8천1백
	하산동	전	420	5천1백	2천3백
	도산동	전	14588	20억8600	11억6800
	용봉동	답	3000	6천3백	4천4백
	두정동	임야	45619	4억5천8백	2억5백
	복룡동	답	2281	1억4천3백	1억
		답	1729	7천9백	5천5백
동구	소태동	전	780	1억6천3백	1억1천4백
서구	화정동	대	142	8천1백	4천5백
	덕흥동	답	2929	4억8천8백	3억2천8백
남구	지석동	전	878	1억7백	6천
	행암동	전	891	4천6백	3천2백
	승진동	답	3952	9천8백	6천9백
북구	본촌동	대	279	1억2천5백	7천
	수곡동	답	1679	1억8천4백	1억2천9백
	동림동	전	2119	5억5천	3억8천5백
나주시	봉황면	답	3000	3천6백	2천5백
		과수원	3006	8천6백	4천8백
		전	841	1천3백	9백
		답	2744	2천4백	1천7백
		답	950	1천4백	9백
	남평읍	전	921	5천5백	5천5백
	다도면	답	2323	8천3백	8천3백
		답,대	1443	1천8백	1천2백
		임야	52959	4천2백	2천9백
		임야	10812	8백	4백
	산포면	전	595	3천	2천1백
	노안면	과수원	2811	9천8백	6천8백
	세지면	과수원	841	1천3백	9백
		전	615	7백	5백
		답	2198	1천9백	1천3백
			2744	2천4백	1천7백
장성군	동화면	답	2478	6천1백	3천4백
		답	2026	2천4백	1천4백
	삼계면	답	2056	8천2백	4천6백
		답	1050	1천2백	1천2백
		임야	21124	3천5백	1천2백
	황룡면	답	2794	3천3백	2천3백
		답	6817	7천8백	5천4백
	진원면	답	2670	8천8백	6천1백
	서삼면	답,임야	14833	2억3백	1억4천2백
	북이면	전,답	5111	5천1백	3천8백
	삼서면	답	2517	2천5백	1천7백
		답	2799	3천6백	2천5백

토지

구	소재지	용도	면적	감정가	최저가
화순군	화순읍	답	550	4천5백	3천1백
		전	1184	2억8천2백	1억8천2백
	도곡면	답	1081	1천2백	8백
	북면	전	902	1억1천7백	8천2백
		전	8698	9억8천2백	6억8천5백
		전	802	1억1천7백	8천2백
		대	1283	5천7백	5천7백
담양군	남면	답	1835	5천1백	2천8백
		전 임야	6361	3천1백	3천1백
	월산면	전	1243	9백	9백
무안군	일로읍	전	836	1천4백	1천
		전	1880	1억9백	1억9백
	무안읍	전	2281	4천1백	2천8백
	현경면	답	3032	2천1백	1천5백
		전	1934	1천6백	1천1백
보성군	보성읍	답	3230	5천4백	3천8백
		전	1044	1천7백	9백
	득량면	답	3587	3천2백	2천2백
	노동면	대,전	4457	3천3백	1천6백
	미력면	답	10724	8천8백	6천1백
해남군	송지면	답	1058	7백	4백
	산이면	전	1814	2천7백	9백
	화산면	답	2132	1천9백	6백
영암군	시종면	답,전	3966	4천2백	1천8백
		전,임야	9411	7천	4천9백
	금정면	임야	48297	2억4천3백	1억7천
	도포면	전	1653	1천	7백
	영암읍	답	2493	2천1백	1천5백
함평군	학교면	전	662	4백	3백
		전	1452	1천	1천
	신광면	답	2689	1천8백	8백
영광군	고서면	답	1223	1억2천8백	1억2천8백
		답	1964	3천3백	3천3백
	법성면	전	3228	6천4백	4천5백
	대마면	전	2321	1천3백	9백
목포시	삼동	대	1549	10억2천2백	10억2천2백
	석현동	전	851	1억7천7백	1억7천7백

농가진흥사업

구	소재지	면적(㎡)	감정가	최저가
장성군	북일면	2338/485	7천2백	5천
	북이면	1355/505	9천5백	6천7백
나주시	세지면	2220/853	1억6천	9천3백
	다도면	2666/1059	1억2천2백	8천5백
화순군	남면	1835/140	5천1백	6천
무안군	청계면	6973/2277	3억2천7백	1억1천7백

경매법원에서 진행하는 모든 부동산 친절하게 상담하여 드립니다