TV 25일

★이 프로그램은 방송사 사정에 따라 바뀔 수 있습니다.

KBS1	KBS2		MBC	KBC/SBS
00 KBS 뉴스광장	00 걸어서 세계속으로 스페셜 30 생방송 세상의 아침 1~2부	6	00 MBC 뉴스투데이 1~2부	00 출발! 모닝와이드 1~2부
50 인간극장		7	10 광주 MBC 뉴스투데이 50 MBC 아침드라마 〈멈출 수 없어〉	15 KBC 뉴스지금 40 출발! 모닝와이드 3부
25 연중기획 〈여성 아카데미〉	00 KBS 8 아침 뉴스타임	8	30 다큐멘터리 대자연	40 아침연속극 〈녹색마차〉
30 KBS 뉴스	00 아침드라마 〈장화홍련〉 30 여유만만	9	30 기분 좋은 날	20 좋은 아침
00 무엇이든 물어보세요 50 TV동화 행복한 세상 55 TV 비평 시청자 데스크	40 지구촌 뉴스	10	45 MBC 뉴스	40 SBS 뉴스
55 바른말 고운말	00 대하드라마 〈천추태후〉(재)	11	00 TV 속의 TV	00 열린TV 시청자 세상
00 KBS 뉴스 12		12	00 MBC 뉴스와 경제 40 문화콘서트 난장 스페셜	00 뉴스와 생활경제 40 KBC 생활뉴스
00 KBS 걸작선 〈내사랑 금지옥엽〉(재)	10 우·주·인(재)	1	40 MBC 스포츠 제41회 전국종합양궁선수권대회 개인전	00 문화가중계
00 KBS 뉴스 10 으라차차 녹색지대(재) 55 러브 인 아시아(재)	10 KBS 스포츠 KEB 인비테이셔널 한중골프 2R	2		00 SBS 뉴스 10 문화다큐 특별한 만남(재)
50 느티나무(재)		3		00 남도愛발견(재)
00 KBS 오늘의 경제 10 누가누가 잘하나	10 후토스 하늘을 나는 집 40 코비 캔(재)	4	00 로그인 싱싱뉴스	00 SBS 애니갤러리 30 물은 생명이다
00 KBS 뉴스 5 15 동물의 세계 40 남도지오그래피	10 30분 다큐(재) 40 뮤직뱅크	5	00 MBC 뉴스 20 예술산책 줌인 35 생방송 전국시대	00 SBS 뉴스퍼레이드 15 KBC 저녁뉴스 20 TV 백과사전 숨겨진 지식세상 45 시사인터뷰 후
00 6시 내고향 55 시청자칼럼 우리사는 세상		6	30 MBC 뉴스 50 남도에 살고 싶네	00 2009 슈퍼모델 선발대회 1~2부
00 KBS 뉴스네트워크 30 TV는 사랑을 싣고	00 KBS 스포츠 2009 대구육상선수권대회	7	45 일일시트콤 〈지붕뚫고 하이킥〉	
25 일일연속극 〈다함께 차차차〉		8	15 일일연속극 〈밥 줘〉	00 SBS 8 뉴스 25 KBC 8 뉴스 45 SBS 스포츠뉴스 50 김훈의 자전거, 유럽을 달리다 1부
00 KBS 뉴스 9	00 스펀지 2.0 55 VJ 특공대	9	00 MBC 뉴스데스크 50 MBC 스포츠 뉴스 55 2009 MBC 대학가요제	55 김훈의 자전거, 유럽을 달리다 2부
00 추적 60분		10		
00 KBS 뉴스라인 30 미디어 비평	05 코미디쇼 희희낙락	11		05 스타부부쇼 자기야
00 한밤의 문화 산책 35 KBS 뉴스 45 스포츠 스포츠 55 명화극장 〈못말리는 결혼〉	15 유희열의 스케치북	12	40 MBC 뉴스 24 55 스포츠 하이라이트 ①:00 MBC 주말의 명화 〈토네이도 2부〉	15 현장리포트 사람세상 ①:05 인류의 도전 세계 최고의 현장 ①:45 나이트 라인 ②:00 2009 FIFA U-20 월드컵 〈나이지리아:베네수엘라〉

EBS

06:00 EBSe 영어회화 365
06:30 리얼실험 프로젝트X 재능기부 프로젝트 〈아프리카에 희망의 노래를〉
07:10 헬로 부부토
07:25 호기심 많은 조지
07:50 달려라 카카
08:00 딩동댕 유치원
08:20 안녕! 루퍼트
08:30 빠삐에 친구
08:40 천사랑
09:00 뚜바뚜바 눈보리
09:15 방귀대장 뿡뿡이
09:30 뽀로로와 노래해요
09:35 다큐동화 달팽이
09:45 로켓 보이
10:00 60분-부모 〈정미경의 일주일이 든든한 맛반찬〉
11:00 최고의 요리비결 〈붉은 경쟁〉
11:30 오늘의 EIDF 하이라이트
11:40 다시 보는 EIDF 2008 〈붉은 경쟁〉
12:50 다시 보는 EIDF 2008 〈함디와 마리아〉
13:15 EIDF 2009 다큐, 예술을 열다 〈장인의피아노〉
14:40 EIDF 임시 필러 2 〈필러〉
14:50 작은 녀석들
15:00 다큐동화 달팽이(재)
15:10 방귀대장 뿡뿡이(재)
15:25 알록달록 콩콩이
15:40 천사랑
16:00 딩동댕 유치원(재)
16:20 치로와 친구들
16:35 달려라 카카(재)
16:45 플랜더스의 개
17:10 수퍼와이
17:35 로켓보이(재)
17:50 〈생방송〉톡! 톡! 보니하니
18:50 빼꼼과 웃기는 녀석들
19:10 아바타 아앙의 전설
19:35 시간 탐험대
20:00 EBS 뉴스
20:15 오늘의 EIDF 하이라이트
20:20 EIDF 2009 한국독립다큐전 〈신의 아이들〉
21:55 EIDF 2009 한국독립다큐전 〈앞산전〉
23:10 EIDF 2009 한국독립다큐전 〈우린 액션배우다〉
01:00 EIDF 2009 카터, 알리 그리고 도르프만 〈죽은 자와의 약속-아리엘 도르프만의 망명일기〉

EBS플러스1

07:00 EBS 기본과 특별한 〈영문법 즐겨찾기〉
07:50 〃 〈국사〉
08:40 〃 〈도덕〉
09:30 EBS 학습자료실
09:35 TV로 보는 박물관
09:40 EBS 수능 대비 고2 특강 〈외국어 영역〉
10:30 공부의 왕도
11:10 석학과 함께하는 인문강좌
12:00 EBS 내신6감 〈국사〉
12:50 〃 〈사회〉
13:40 EBS 기본과 특별한(재) 〈국사〉
14:30 〃 〈도덕〉
15:20 EBS 포스(재) 〈영어독해유형 1〉
16:10 EBS 기본과 특별한(재) 〈영어테마독해 1〉
17:00 EBS FINAL 실전 모의고사 〈국사〉
17:50 EBS 학습자료실 〈과학사〉
18:00 EBS 포스(재) 〈영어구문투어〉
19:00 EBS 기본과 특별한(재) 〈영문법 즐겨찾기〉
20:00 고교 Vocabulary(재)
21:00 EBS 내신 6감 〈지구과학〉
23:00 EBS FINAL 실전 모의고사 〈정치〉(재)

EBS플러스2

08:00 EBS TV 중1(2학기) 〈기술가정〉
08:40 〃 〈사회〉
09:20 EBS TV 중1 퍼펙트 체크업 〈사회〉
10:00 방귀대장 뿡뿡이
10:15 딩동댕 유치원
10:35 알록달록 콩콩이
10:50 달려라 도라라
11:00 일일드라마 〈깡순이〉
12:00 EBS TV 중2(2학기) 〈국사〉
12:40 〃 〈사회〉
13:20 EBS 중2 퍼펙트 체크업 (2학기) 〈사회국사〉
14:00 생방송 방과후 영어
14:40 초등교과 영어
16:30 얼쑤! 한국어쇼
17:00 리얼리티쇼 유아독존
17:30 뻔뻔한 영어 1·2(재)
18:10 한자지존 도로롱(재)
19:00 EBS TV 중1(2학기) 〈기술가정〉(재)
19:40 〃 〈사회〉(재)
20:20 EBS TV 중2 퍼펙트 체크업 (2학기) 〈사회국사〉
21:00 EBS TV 중2 (2학기) 〈국사〉(재)
21:40 〃 〈사회〉(재)
22:20 EBS TV 중1 퍼펙트 체크업 (2학기) 〈사회국사〉(재)

양현석 "표절 논란곡 원작자 답변 빨리 달라"

지-드래곤·빅뱅 등 YG가수 4곡… 소니ATV 표절 경고장에 맞대응

YG엔터테인먼트(이하 YG) 양현석 대표가 소속 가수들의 표절 논란에 대한 입장을 24일 밝혔다.

양 대표는 이날 회사 홈페이지에 올린 글에서 "(국내외 뮤지션의 저작권을 관리하는) 소니ATV뮤직퍼블리싱(이하 소니ATV)이 원작자의 답변을 YG에 조속히 전달해 달라"며 "추후 원작자들의 요청이 있어 법적인 절차를 밟아야 한다면 성실히 임하겠지만, YG에 문제를 제기한 4곡이 원작자 또는 법원에서 표절이 아니라는 판결이 날 경우 맞대응하겠다"고 덧붙였다.

지난 21일 소니ATV는 "법무법인을 통해 지-드래곤과 빅뱅, 투애니원 등 YG 가수들의 4곡에 대해 저작물 무단이용에 대한 통지서(경고장)를 YG와 해당 곡들의 작곡가 및 편곡자에게 발송했다"고 밝혔다.

양 대표는 소니ATV가 보낸 경고장은 법적인 효력이 없고 형식적인 서류에 불과하다며 소니ATV가 표절 의혹이 있다고 경고장에서 지적한 곡들에 대해 반박했다.

그는 지-드래곤의 '하트브레이커(Heartbreaker)'의 경우 미국 힙합가수 플로라이다의 '라이트 라운드(Right Round)'와 1절의 랩이 비슷하다는 논란이 일었는데 '라이트 라운드'는 해외 음악에 관심 있는 젊은 세대에게 유명한 곡인데다, 국내 가수가 번안해 불렀기에 표절 발상은 성립되지 않는다고 주장했다.

이어 YG 작곡가들이 즐겨 듣는 성향의 음악이 아니기에 '아이 돈트 케어'가 표절했다는 원곡인 라이오넬 리치의 '저스트 고(Just Go)'는 작곡가들뿐 아니라 자신도 들어본 적이 없는 음악이라고 말했다.

그는 "이 곡들을 만든 YG의 작곡가 테디와 페리는 10년 이상의 경력을 가진 프로듀서들로 음악적인 자존심이 강한 친구들이기에 소니ATV로 인해 받은 상처와 자존심은 쉽게 회복되기 힘들다"며 "YG가 표절 작곡가 집단으로 여론몰이가 되고 있는 상황"이라고 불쾌해 했다.

양 대표는 "저작권자들의 권리를 보호하는 것이 소니ATV의 업무라면 다른 저작권자들에 대한 인격과 권리도 소중하다는 것을 알아야 한다"고 강조했다. /연합뉴스

〈빅뱅〉

〈지-드래곤〉

〈투애니원〉

제18회 光日盃 광주·전남 직장바둑대회

따끔한 일침

4회전 3국 5보 (88~109)

白 허우석 5단 〈광주 시청〉 黑 박광주 5단 〈포스코〉

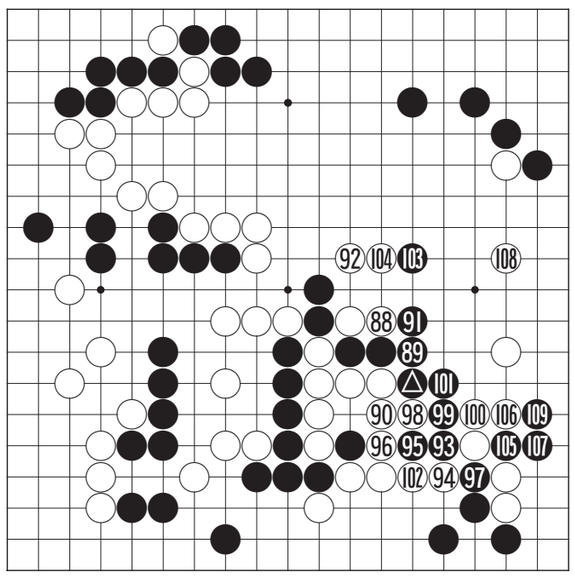

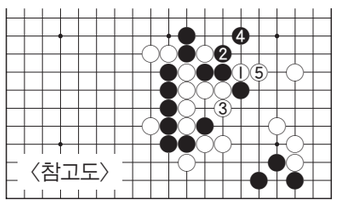
〈참고도〉

흑 ⓐ로 젖혀 백이 괴로운 장면으로 보이는데 허우석 5단은 여기에서 백 88로 단수치는 고육책을 들고 나온다. 이 수는 안두면 당장 축이 되므로 일단 축은 피하고 보자는 수다. 이 수로는 상식적이라면 '참고도'의 백 1 쪽에서 단수해야 한다. 그런 다음 3으로 가만히 늘고 5까지 보통인데 88에 단수했다는 것은 쉽게 연결시켜주지 않겠다는 각오를 드러낸 것이다.

박광주 5단은 상대가 최강으로 덤비자 마음이 약해진다. 흑 91이 얌전한 수로 이 수로는 95를 먼저 선수하고 92에 두어 전면전을 펼치는 수도 있었다. 사실은 이것이 백도 두렵다. 백 92를 두게 되어 가운데의 흑 두점을 잡아서는 백도 편해졌다.

흑 93이 노림수였는데 이 수도 가운데의 흑 두점이 잡혀 있어서 생각보다 위력이 없다. 백이 위기를 넘겼는가 싶었는데 108로 그냥 벌린 수가 대실수가 되었다. 흑 109가 따끔한 일침이다.

〈오규철 9단·본보 바둑해설위원〉

知天命이 보는 오늘의 운세 9월 25일(음 8월 7일 癸酉)

子 36년생 뜻하는 일은 이루어지나 소득은 작다. 48년생 멋을 내고 나가보라 좋은 인연이 생길 수도 있다. 60년생 미운사람이 나타나지만 화해하면 내 사람이 된다. 72년생 미운사람이 보이면 말조심 해야 한다. 84년생 바쁜 하루가 된다. 행운의 숫자 : 03, 45

丑 37년생 분수를 지키면 큰 화도 비켜간다. 49년생 새로운 문서에 잘못이 발생할 수도 있다. 61년생 애인이 생기지만 마음에는 안 든다. 73년생 여유 있게 생각하라 계획은 꼭 성사 될 것이다. 85년생 옛 일은 잊고 새로운 일을 모색하라. 행운의 숫자 : 07, 40

寅 38년생 오늘은 좋은 일이 생길 수니 다른 사람과도 함께하라. 50년생 욕심을 버리라 큰 득은 없다. 62년생 욕심이 부질없다 변화를 삼가 하라. 74년생 인생행로에 변화수가 보인다. 행운의 숫자 : 09, 36

卯 39년생 작은 병도 살펴보라. 51년생 지난 일이 괴롭힐 수 있으니 옛 일을 살펴보라. 63년생 직장에서는 행동을 집에서는 말을 조심하라. 75년생 처음은 어려우나 나중은 쉬워진다. 행운의 숫자 : 14, 38

辰 40년생 친할수록 조심하라 우정이 깨질 수도 있다. 52년생 협력자는 나타나나 큰 도움은 못준다. 64년생 호랑이에게 물려가도 정신을 차리면 소화에 그친다. 76년생 화룡점정 마무리가 좋으니 재물도 얻으리라. 행운의 숫자 : 17, 29

巳 41년생 가정 직장 자신사이에 불편사가 생기나 해결은 곧 된다. 53년생 과욕만 하지 않으면 대고는 없다. 65년생 놀라운 일이 생기지만 큰일은 아니다. 77년생 눈물이 보일 수니 조심해서 행동하라. 행운의 숫자 : 21, 25

午 42년생 고통이 따를 수도 있으니 심상을 굳건히 하라. 54년생 남편이 고민한다. 곁에서 살펴보라. 66년생 망신살이 염려되니 지난 일을 회개하라. 78년생 미리 준비하면 실마리가 보인다. 행운의 숫자 : 01, 35

未 43년생 불연이면 이별수도 있으니 대화로서 해결하라. 55년생 순리를 역류하면 결과는 없다. 67년생 아내는 남편을 남편은 아내를 살펴보라. 79년생 아들과 많은 대화가 필요하니 기회를 만들라. 행운의 숫자 : 02, 43

申 44년생 애정문제로 구설수가 생겨나니 명예가 걱정된다. 56년생 이성으로 마음이 헛갈리니 중심을 찾아라. 68년생 인생의 경험이 후반전의 전략이니 지혜롭게 진행하라. 80년생 자녀의 고충이 보이니 대화하라. 행운의 숫자 : 04, 42

酉 45년생 잔고 끝에 악수 나오니 오래 동안 생각한 것을 결단하라. 57년생 선배의 도움을 청하라. 69년생 주변의 도움으로 고민이 풀려간다. 81년생 진퇴를 분명히 하라 득과 실이 교차된다. 행운의 숫자 : 05, 26

戌 46년생 친구의 도움이 절실하니 옛정을 되살려라. 58년생 친구의 지혜를 빌리면 손실을 줄일 수 있다. 70년생 친절한 접근자의 말은 속임수가 있을 수도 있으니 조심하라. 82년생 큰일은 아니니 마음껏 울어라. 행운의 숫자 : 06, 28

亥 47년생 타인과 구설수는 본인의 잘못이다. 59년생 타인의 입으로 공든 탑이 무너지니 주변인에게 베풀어라. 71년생 형제 부모가 도우니 모든 일이 광온하다. 83년생 힘의 안배를 조절하면 만사가 형통한다. 행운의 숫자 : 18, 32

www.cafe.daum.net/sajoo114 ☎011-632-6121

굿모닝 잉글리쉬

Do you want some help?

좀 도와줄까?

A : Have you done the dishes?
B : No, I still have to mop the kitchen, too.
A : Do you want some help?
B : Sure.
A : I'll mop if you'll do the dishes.
B : Deal.

A : 설거지 다 마쳤어?
B : 아냐, 부엌도 훔쳐야 되거든.
A : 도와줄까?
B : 고마워
A : 자네가 설거지를 하는 동안 내가 닦을게.
B : 그러자구.

* dishes : 설거지
* That's a deal : 좋아 알았다, 그것으로 결정짓자(계약하자)
* mop : 걸레로 훔치다, 닦다

〈동아 외국어학원 제공〉
www.donga.tv ☎ 222-6253

오하요우 니혼고

なかなか立派(りっぱ)なビルですね.

상당히 멋진 빌딩이군요.

A : なかなか立派(りっぱ)なビルですね.
なんのビルですか?
B : ええ,
この立派(りっぱ)なビルは貿易(ぼうえき)センタです.
A : あ, そうですか.

A : 상당히 멋진 빌딩이군요.
무슨 빌딩입니까?
B : 예, 이멋진 빌딩은 무역센타입니다.
A : 아, 그렇습니까.

立派(りっぱ)だ : 멋지다,훌륭하다(겉모양이)
ビル : 빌딩

〈광주 글로벌 외국어학원 제공〉
http://kglobal.wo.to ☎ 228-2545

니하오 쭝구워

照相机

카메라폰

A : 看看桌的帝相像头的手机.
kànkan wǒ de zhè shèxiàngtóu de shǒujī
(간깐 워 더 쩌 셔시앙토우 더 쇼우지)
B : 多少钱买的?
duōshǎo qián mǎi de
(두오샤오 치엔 마이 더)
A : 挺贵的.
tǐng guì de
(팅 꾸이 더)
B : 这东西以后再吧, 真麻烦.
zhè dōngxi yǐhòu zài ba zhēn máfan
(쩌 둥시 이허우 짜이 바, 쩐 마판)
A: 내 카메라폰 보라~
B: 얼마주고 샀어?
A: 이주 비싼 거야.
B: 이거 중요상도 확실 수 있겠네, 부럽다~
照相 (shèxiàng) 사진을 찍다, 촬영하다
麻烦 (máfan) 부러워하다

〈리틀차이나 중국어 전문학원〉
www.littlechina.co.kr ☎ 233-9582

한자 이야기

明鏡止水 (명경지수)

밝을 명, 거울 경, 그칠 지, 물 수

명경지수(明鏡止水)는 맑은 거울과 고요한 물이라는 뜻으로, 사념이 전혀 없는 깨끗한 마음을 비유해 이르는 말이다.

노(魯)나라에 죄를 지어 다리를 잘린 왕태(王駘)라는 사람이 있었는데, 그를 따라 배우는 사람이 공자의 제자 수와 같았다. 공자의 제자인 상계(常季)는 불만스럽다는 듯이 공자에게 물었다. "선생님, 저 올자(兀者)는 어째서 많은 사람들로부터 흠모를 받고 있는 것입니까?" 그러자 공자가 대답했다. "그것은 그분의 마음이 조용하기 때문이다. 사람은 흘러가는 물에는 비춰볼 수가 없고 고요한 물에 비춰 보아야 한다. 오직 고요한 것만이 고요하기를 바라는 모든 것을 고요하게 할 수 있다(人莫鑑於流水 而鑑於止水 唯止能止衆止)."

* 유의어 : 운심월선(雲心月性) 구름 같은 마음과 달 같은 성품이라는 뜻으로, 맑고 깨끗하여 욕심(慾心)이 없음을 이르는 말

* 출전 : 『장자(莊子)』 〈덕충부편(德充符篇)〉

※ 급수 : 한자능력검정 6급, 4급, 5급, 8급

〈대능출판〉
www.daeneung.com