'불세출의 神醫' 인산 김일훈

독립운동가이자 불인술 펼친 인산 생애와 혁명적 의술 다시 조명, 2월 22일 인산의학 광주강연의 세계

쌀알 돈 내지 않고 쌀자 구해 주던 일화, 과장오히 물 마실 밥해
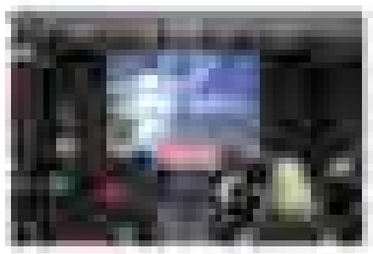
2월 22일, 인산의학 KBS 광주 강연회