TV 10일

★이 프로그램은 방송사 사정에 따라 바뀔 수 있습니다.

KBS1	KBS2		MBC	KBC/SBS
00 KBS 뉴스광장	00 영상앨범 산 스페셜 30 생방송 오늘 1~2부	6	00 MBC 뉴스투데이 1~2부	00 출발! 모닝와이드 1~2부
50 인간극장		7	10 광주 MBC 뉴스투데이 50 MBC 아침드라마 〈분홍 립스틱〉	15 KBC 뉴스지금 40 출발! 모닝와이드 3부
25 아침마당	00 KBS 8 아침 뉴스타임	8	30 생방송 오늘 아침	40 아침연속극 〈당돌한 여자〉
45 KBS 뉴스	00 르포 아름다운 귀촌 20 아침드라마 〈다 줄거야〉 50 여유만만	9	30 기분 좋은날	20 좋은아침
00 무엇이든 물어보세요 50 TV동화 행복한 세상		10	45 MBC 뉴스	40 SBS 뉴스
00 방송기자클럽 초청토론회 〈자유선진당〉	00 지구촌 뉴스 20 KBS 특별기획 드라마 〈추노〉(재)	11	00 방송기자클럽 초청토론회 〈자유선진당 이회창총재〉	00 중계방송 방송기자클럽 초청토론회 〈자유선진당〉
00 KBS 뉴스 12		12	00 MBC 뉴스와 경제 40 왕종근의 아름다운 초대 스페셜 〈이이남〉	00 SBS 12 뉴스 30 건강클리닉
00 KBS 걸작선 〈솔약국집 아들들〉	40 인간극장 스페셜 〈나는 타짜였다〉(재)	1	35 우리집 주치의 365 스페셜	00 HD 다큐시리즈 〈南道 남도〉(재)
00 KBS 뉴스 10 쾌적! 한국 〈대한민국 매력을 창조하라〉	10 KBS 네트워크 - 제주	2	15 희망특강 파랑새 스페셜	00 SBS 뉴스 10 드라마 스페셜 〈주원장〉(재)
10 생로병사의 비밀(재)	00 2TV 스페셜 〈출발 드림팀 시즌2〉(재)	3	10 키즈 사이언스	00 남도愛발견(재)
00 KBS 오늘의 경제 10 사랑의 가족 35 TV유치원 파니파니	10 꼬꼬마 꿈동산 40 와글와글 꼬꼬맘	4	00 뽀뽀뽀 아이조아 30 외계인 봄	00 레츠고 MBA 30 꾸러기 생활탐구
00 KBS 뉴스 5 15 동물의 세계 40 남도지오그래피	10 공사창립특집 〈시청자와 함께 스펀지 2.0〉(재)	5	00 MBC 뉴스 20 명품여행, 지금 그곳에 가면 35 생방송 전국시대	00 SBS 뉴스퍼레이드 15 KBC 저녁뉴스 30 하늘에서 본 지구 2
00 6시 내고향 55 시청자칼럼 우리사는세상	10 리빙쇼 당신의 여섯시	6	30 MBC 뉴스 50 불만제로	25 생방송! KBC 투데이
00 KBS 뉴스 네트워크 30 산 너머 남촌에는	10 무한지대 큐	7	45 일일 시트콤 〈지붕 뚫고 하이킥〉	10 시사터치 따따부따 15 일일드라마 〈아내가 돌아왔다〉
25 일일연속극 〈바람불어 좋은 날〉	00 KBS 8 뉴스타임 25 KBS 8 뉴스타임-광주·전남 35 스포츠 타임 50 비타민	8	15 일일 연속극 〈살맛납니다〉	00 SBS 8 뉴스 25 KBC 8 뉴스 45 SBS 스포츠 뉴스 50 생활의 달인
00 KBS 뉴스 9	55 KBS 특별기획 드라마 〈추노〉	9	00 MBC 뉴스데스크 50 MBC 스포츠 뉴스 55 수목 미니시리즈 〈아직도 결혼하고 싶은 여자〉	55 드라마 스페셜 〈산부인과〉
00 환경스페셜 50 느티나무		10		
00 KBS 뉴스라인 30 수요기획 〈밴쿠버 올림픽 미국 국가대표 사이먼 조〉	15 추적 60분	11	05 황금어장	05 테마스페셜
15 KBS 뉴스 25 스포츠 스포츠 35 영화가 좋다(재)	15 생방송 세계는 지금 45 한밤의 문화 산책	12	20 MBC 뉴스 24 35 음악여행 라라라 〈박학기·조규찬〉	00 스포츠 투나잇 10 나이트 라인 30 TV특강 행복플러스

EBS

06:00 세계의 교육현장
06:40 세계테마기행
07:20 안젤리나 발레리나
07:35 강철수염과 게으른 동네
08:00 사이사이 팡팡(1)
08:10 딩동댕 유치원
08:30 키득키득 실험실
08:40 아기공룡 버디
08:55 뽀로로와 노래해요
09:00 사이사이 팡팡(2)
09:10 알쏭달쏭 호기심 마을
09:25 방귀대장 뿡뿡이
09:40 꼬마돼지 위블리
09:50 밀라의 뒤죽박죽 동화여행
10:00 EBS 10시 뉴스
10:10 60분-부모
11:00 최고의 요리비결
11:30 생방송 교육마당
12:20 TV평생대학
13:10 극한직업 〈아이티 긴급의료 지원단〉
13:40 외국인을 위한 한국어(초급)
14:10 사이사이 팡팡(3)
14:20 신기한 스쿨버스
14:45 아기 공룡 버디(재)
15:00 사이사이 팡팡(4)
15:10 칙칙폭폭 처깅턴
15:20 방귀대장 뿡뿡이
15:35 뽀로로와 노래해요(재)
15:40 호기심 대장 포코요
15:50 꼬마돼지 위블리(재)
16:00 사이사이 팡팡(5)
16:10 딩동댕 유치원(재)
16:30 꼬마 자동차 붕붕
16:50 키득키득 실험실(재)
17:00 사이사이 팡팡(6)
17:10 만능수리공 매니
17:35 밀라의 뒤죽박죽 동화여행(재)
17:45 강철수염과 게으른 동네(재)
18:10 생방송 톡!톡! 보니하니
19:10 동화속 미술여행 〈이야기를 그려요〉
19:35 모래요정 바람돌이
20:00 리얼리티쇼 유아독존
20:30 EBS 뉴스
20:45 지식채널 e
20:50 세계테마기행
21:30 한국기행 〈부산〉
21:50 다큐프리임 〈경술국치 100년 특별기획 -개항과 전쟁〉
22:40 극한직업
23:10 다큐 10 +
00:00 세계의 교육현장
00:30 지식채널 e(재)
00:40 TV 평생대학

EBS플러스1

04:10 EBS 수능특강선택-고3 〈사회문화〉
05:00 겨울방학특강 〈비문학〉
06:00 EBS 포스 〈현대문학〉
07:00 〃 〈미적분과통계기본〉
07:50 EBS 기본과 특별한 〈수학(상)〉
08:40 〃 〈수학(하)〉
09:30 필승전략 〈수리영역〉
10:00 TV 갤러리
10:30 교육마당
11:30 한입에 꿀꺽 〈수리영역〉
12:00 고1 예비과정 〈국어〉
12:50 〃 〈수학〉
13:40 EBS 기본과 특별한 〈국어(상)〉(재)
14:30 〃 〈수학(하)〉(재)
15:20 겨울방학특강 〈문학〉(재)
16:10 〃 〈비문학〉(재)
17:00 EBS 수능특강 선택-고3 〈사회문화〉(재)
18:00 EBS 포스 〈현대문학〉(재)
19:00 〃 〈미적분과통계기본〉(재)
20:00 EBS 수능특강 선택-고3 〈생물Ⅰ〉(재)
21:00 〃 〈한문〉
22:00 같이만든 사회탐구
22:40 EBS 뉴스
23:00 수능열기-고3예비과정 〈외국어영역〉(재)

EBS플러스2

08:00 주택관리사 시험대비 강좌
08:30 피부미용사 시험대비 강좌
09:00 EBS TV 중학 1학년 〈영어〉
09:40 〃 〈도덕〉
10:20 EBS TV 중학 3학년 〈기술가정〉
11:00 방귀대장 뿡뿡이
11:15 딩동댕 유치원
11:35 알록달록 콩콩이
11:50 EBS TV 중학 2학년 〈영어〉
12:30 〃 〈도덕〉
13:10 〃 〈기술가정〉
13:50 중학영어독해 Level 2
14:30 Yo! Yo! PLAYTIME 2
14:50 EBS 클립뱅크
15:10 Sing Sing 영어동요
15:20 외국인을 위한 실용 한국어(초급)
15:50 EBS 초등 내공냠냠 〈사회 3-1〉
16:20 〃 〈사회 4-1〉
16:50 〃 〈사회 5-1〉
17:20 〃 〈사회 6-1〉
17:50 EBS TV 중학 1학년 〈영어〉(재)
19:10 EBS TV 중학 3학년 〈도덕〉
19:50 EBS TV 중학 2학년 〈영어〉(재)
20:30 〃 〈도덕〉(재)
21:10 〃 〈기술가정〉(재)
21:50 EBS TV 중학 3학년 〈영어〉

애니메이션 '바나나 쉐이커스' 캐릭터로

시민감성회복 캠페인 광고 만든다

정보문화진흥원… CMB·KCTV 방영

광주정보·문화산업진흥원(이하 진흥원)은 광주지역 기업이 제작한 애니메이션 캐릭터를 이용, 시민감성회복 캠페인 광고를 제작해 케이블 TV에 방영키로 했다.

진흥원에 따르면 오는 4월4일까지 애니메이션 '바나나 쉐이커스'의 캐릭터를 활용해 만든 캠페인 광고를 케이블 방송사인 CMB와 KCTV에서 상영한다. 이 캠페인 광고는 경기불황으로 삭막해진 시민들의 감성을 회복하고, 시민들에게 새로운 힘을 불어 넣고자 기획했다.

30초 분량의 광고는 '바나나 쉐이커스' 캐릭터가 탑 위에 있는 바나나를 먹기 위해 노력하지만 혼자의 힘으로는 이룰 수 없는 대신 함께 힘을 합칠 때 먹을 수 있다는 단합을 강조하는 내용이다. 장기화되는 경기 불황을 시민들이 힘을 합쳐 극복해 나가자는 의미를 담고 있다.

이 광고는 (주)쉐이커스가 무료로 제작했으며, CMB·KCTV에서도 광고비를 받지 않고 하루에 4번 가량 방영해줄 예정이다.

이상길 진흥원장은 "이번 캠페인을 시작으로 앞으로도 지역 내에서 만들어진 콘텐츠가 시민을 위한 콘텐츠로 다가갈 수 있도록 다양한 시도를 하며, 지속적으로 시민과 호흡할 수 있는 기회를 만들어 내겠다"고 말했다.

/강필상기자 kps@kwangju.co.kr

장혁, '날려라 홈런왕' 단장 맡아

MBC ESPN 야구 꿈나무 육성 프로

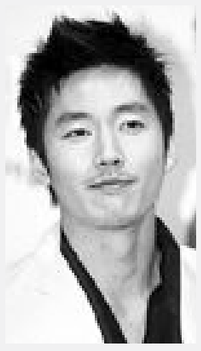

'추노'에서 열연 중인 배우 장혁이 오는 15일 첫선을 보이는 케이블채널 MBC ESPN의 야구 꿈나무 육성 프로젝트 프로그램인 '날려라 홈런왕'에서 단장을 맡기로 했다고 제작사인 스타폭스미디어가 9일 밝혔다.

장혁은 "평소 한국야구를 사랑하는 사람으로서 프로그램의 좋은 취지에 공감했다"고 참여 이유를 밝혔다.

장혁은 시간이 나는 대로 선수단을 직접 방문, 코칭스태프와 선수들에게 힘을 실어줄 계획이다.

'날려라 홈런왕'은 KBO와 대한야구협회, 리틀야구연맹, 프로야구 8개 구단의 공식 후원을 받는 프로그램으로, 최동원 감독과 정준하 코치, 차명주 코치, 구단주 비, 자문위원 허구연 등 스타 스포츠인과 연예인들이 참여한다.

/연합뉴스

연구생대 아마 특별대국

국승찬의 노림

8보 (114~134)

白 국승찬 5단 (문성고 3) 黑 임상빈 6단

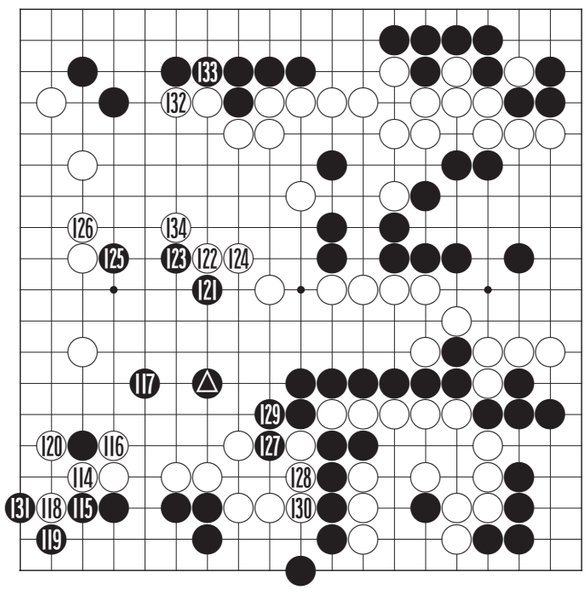

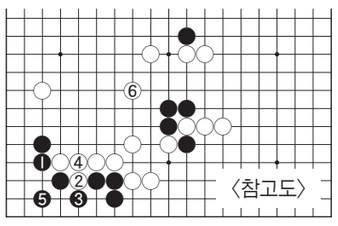

초읽기 소리에 놀란 임상빈 6단이 다급하게 흑 △에 두었는데 이 수가 흑의 현재 처지를 너무나도 잘 보여주고 있다. 이 수로는 삼수갑산(三水甲山)을 가더라도 좌하귀 114의 곳을 막아야만 하는데 현실은 그렇지가 못하다.

흑이 '참고도'의 1에 받는 순간 백은 2, 4를 선수하고 6으로 봉쇄할 것이며 그것으로 흑 대마가 잡혀버린다. 이것이 국승찬 5단의 노림인 것이다.

그러나 백 114로 뚫린 피해는 이루 말할 수 없이 크고 아팠다. 흑은 여지껏 모험을 펼치며 집이 많다는 것 하나로 위안을 삼았는데 이제는 집으로도 큰 소리를 칠 형편이 아닌 것이다. 그런데다 아직도 중앙의 대마는 한집도 없어서 안심하기에는 이르다.

흑 131로 젖혀 버티고는 있으나 백 134로 막혀 흑의 고난은 계속되고 있다.

〈오규철 9단·본보 바둑해설위원〉

知天命이 보는 오늘의 운세 3월 10일(음 1월 25일 己未)

子 36년생 수하인과의 금전거래는 불량거래가 될 수도 있다. 48년생 숨이 가쁜 하루로다. 60년생 아내가 힘이 드니 아내를 살펴보라. 72년생 먼저 양보하면 좋은 날이 된다. 84년생 옛 일이 괴로움으로 나타나니 준비는 하고 있으라. 행운의 숫자 : 03, 26

丑 37년생 오전은 흉하나 오후는 길하다. 49년생 자녀는 자신의 미래이니 자기의 노력에 따라 달라진다. 61년생 조금만 더 노력하면 주변의 부러움을 살 것이다. 73년생 좋은 하루가 되리라. 85년생 자녀의 문제가 발생할 수도 있다. 행운의 숫자 : 07, 25

寅 38년생 천리 길도 한걸음부터 차근차근 전진하라. 50년생 편안한 하루가 된다. 62년생 할 일은 분명하게 처리하고 다시 한번 점검하라. 74년생 흐린 날을 대비해서 우산을 준비하라. 행운의 숫자 : 09, 40

卯 39년생 희망은 꼭 이루어진다고 믿는 이에게 온다. 51년생 결정은 신중하게. 63년생 근처에서는 괴로움이 먼 곳에서는 좋은 소식이 온다. 75년생 나이는 숫자일 뿐 용감하게 진행하라. 행운의 숫자 : 14, 29

辰 40년생 도움을 주면 답은 그 이상이다. 52년생 도움을 청하는 사람에게 성의껏 협조하라. 64년생 되로 주고 말로 받으니 활동을 많이 하라. 76년생 뜻밖의 재난이 올 수 있으니 주변을 살펴보라. 행운의 숫자 : 17, 45

巳 41년생 멀리서 친구가 오니 즐거우리라. 53년생 바라던 일이 꼭 이루어진다. 65년생 상황이 변하니 주의 깊게 살펴보라. 77년생 생각대로 행해도 거리낌이 없고 마음은 편안하리라. 행운의 숫자 : 21, 38

午 42년생 속전속결로 추진하면 대재가 생긴다. 54년생 순리대로 처리하면 문제는 없다. 66년생 시비는 화해로 처리해야 뒤탈이 없다. 78년생 어려움이 오지만 심성의 안정을 지키면 대고는 없다. 행운의 숫자 : 01, 38

未 43년생 오늘은 문단속을 잘해야 하리라. 55년생 오후에 화재를 주의하라. 67년생 외려내허 내적인 것에 마음을 쓰라. 79년생 자기의 지위는 자신이 지키도록 노력하라. 행운의 숫자 : 03, 12

申 44년생 자녀의 고민을 먼저 생각해 보고 대화를 해보라. 56년생 저녁 늦게 외출하면 좋은 일이 생길 수도 있다. 68년생 주변의 이웃과 친척을 찾아뵙고 안부를 확인 해보라. 80년생 중심을 잡으면 가사가 평안하리라. 행운의 숫자 : 05, 20

酉 45년생 추진하는 일을 꼼꼼히 점검하면 실패는 없다. 57년생 춤추고 노래를 하니 즐겁기만 하다. 69년생 친한 사람을 얕보지 마라 흉한 일이 생긴다. 81년생 교통사고를 주의하고 음주운전은 아예 생각도 하지마라. 행운의 숫자 : 31, 35

戌 46년생 귀한 물건이 안보일 수도 있다. 58년생 남과 말다툼은 시비로 비화되니 절대로 피해야 한다. 70년생 마음은 우울하니 마음의 안정을 취하라. 82년생 부부간에 다정한 시간을 마련해 보라. 행운의 숫자 : 34, 44

亥 47년생 사소한 말이 시비가 될 수도 있다. 59년생 상대가 원하면 무엇이든 다주어라. 71년생 생각지도 않은 잔치 집에 갈수도 있으나 기분은 미미하다. 83년생 속 타는 일이 생기지만 걱정할 일은 아니다. 행운의 숫자 : 39, 40

www.cafe.daum.net/sajoo114 ☎011-632-6121

굿모닝 잉글리쉬

Have you got the tickets?

표는 구했어요?

A : Would you like to attend the concert with me Friday?
B : Have you got the tickets?
A : Of course, I have tickets.
B : Sure, I'd love to go.

A : 저하고 금요일 콘서트에 가시겠습니까?
B : 표는 구했어요?
A : 물론이죠, 표은 있어요.
B : 그러면야, 가야죠.

* 이 작품의 작곡가가 누구죠?
  = Who is the composer of this work?
* 그 공연에 다녀오셨나요?
  = Have you ever been to the performance?

〈동아 외국어학원 제공〉
www.donga.tv ☎ 222-6253

오하요우 니혼고

見(み)に來(き)ませんか?

괜찮다면 보러 오지 않을래?

A : 金ちゃん 今(いま)何(なに)していますか?
B : 別(べつ)に何(なに)もしていません.
今(いま), イさんの寫眞(しゃしん)をみています.
A : そうですか? おもしろいビデオがありますから, よかったら見(み)に來(き)ませんか?
B : いいですよ.

A : 지금 뭐하고 있니?
B : 특별히 아무것도 안하고 있어.
지금, 이씨의 사진을 보고 있어.
A : 그렇니? 재미있는 비디오가 있으니까 괜찮다면 보러 오지 않을래?
B : 좋지.

別(べつ)に : 딱히, 특별히
よかったら : 괜찮다면

〈광주 글로벌 외국어학원 제공〉
http://www.english22.co.kr ☎ 224-9412

니하오 쭝구워

大虾

컴도사, 프로 게이머

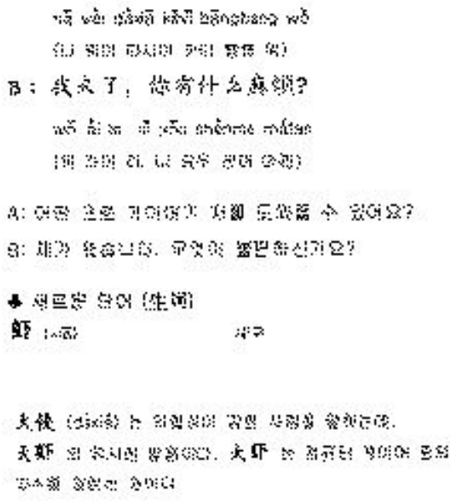

〈리틀차이나 중국어 전문학원〉
www.littlechina.co.kr ☎ 233-9582

한자 이야기

快刀亂麻 (쾌도난마)

쾌할 쾌, 칼 도, 어지러울 란(난), 삼 마

쾌도난마(快刀亂麻)는 잘 드는 칼로 헝클어져 뒤엉킨 삼 가닥을 단번에 잘라 버린다는 뜻으로, 복잡한 사안을 명쾌하게 처리하는 것을 비유한 말이다.

동위(東魏)의 효정제(孝靜帝) 때 승상으로 있던 고환(高歡)에게는 여러 명의 아들이 있었다. 어느 날, 고환은 아들들의 능력을 시험하기 위하여 어지럽게 뒤엉킨 실타래를 하나씩 나누어 주고는 잘 추슬러 보라고 하였다. 다른 형제들은 뒤엉킨 실을 풀어내어 한 가닥으로 추리느라 분주하였다. 그러나 둘째 아들인 고양(高洋)만은 칼을 뽑아 단번에 실타래를 잘라 버리면서 "어지러운 것은 베어 버려야 합니다."라고 말하였다. 이를 보고 고환은 고양이 크게 될 인물이라고 생각하였다.

출전 : 『북제서(北齊書)』 〈문선제기(文宣帝紀)〉
※ 급수 : 한자능력검정 준4급, 준3급, 4급, 준3급

〈대능출판〉
www.daeneung.com