TV 20일

★이 프로그램은 방송사 사정에 따라 바뀔 수 있습니다.

KBS1	KBS2		MBC	KBC/SBS
00 KBS 뉴스광장	00 생방송 오늘 1~2부	6	00 MBC 뉴스투데이 1~2부	00 출발! 모닝와이드 1~2부
50 인간극장		7	10 광주 MBC 뉴스투데이 50 MBC 아침드라마 〈분홍 립스틱〉	15 KBC 뉴스지금 40 출발! 모닝와이드 3부
25 아침마당	00 KBS 아침 뉴스타임	8	30 5.18특선 〈어머니〉	40 아침연속극 〈당돌한 여자〉
20 2010 지방선거 방송 연설 30 KBS 뉴스	00 생생 정보통 스페셜 20 아침드라마 〈엄마도 예쁘다〉 50 여유만만	9	30 명의가 추천하는 약이 되는 밥상	20 잘먹고 잘사는 법 스페셜
00 KBS 광주총국 6.2 지방선거 법정 토론회 〈곡성군수〉		10	00 뉴스특보 민군합동조사단 천안함 조사결과발표	00 SBS 뉴스특보 천안함 합동조사단 발표
00 아름다운 집 55 바른말 고운말	00 지구촌 뉴스 20 희망릴레이 〈그 사람이 보고싶다〉	11	40 MBC뉴스와 경제	00 SBS 생활경제 40 KBC 생활뉴스
00 KBS 뉴스 12	20 앙코르 드라마 〈못된사랑〉(재)	12	30 TV 속의 TV	30 SBS 12뉴스 55 특집미니다큐 5분 월드컵
00 KBS 걸작선 〈결혼 못하는 남자〉(재)	30 라이브 음악 창고(재)	1	20 MBC 주말특별기획 드라마 〈신이라 불리운 사나이〉	00 열린 TV 시청자 세상
00 KBS 뉴스 10 KBS 광주총국 6.2 지방선거 법정 토론회 〈화순군수〉	00 KBS 네트워크 특선 〈아름다운 TV〉-춘천 55 바른말 고운말	2		00 SBS 뉴스 10 드라마스페셜 〈주장원〉(재)
	00 KBS 뉴스타임 05 꼬꼬마 꿈동산	3	30 임현식의 장터사람들	00 특집다큐 〈스크린에 갇힌 인간 호모스크리니쿠스〉
00 KBS 오늘의 경제 10 열린채널 40 르포 아름다운 귀촌	00 TV유치원 30 호기심 대장 삐악이	4	00 우리아이 미래발견 재능 무한대(재) 30 가정의 달 특집 만화 〈내 친구 자루〉	00 제 19회 SBS교육대상 시상식
00 KBS 뉴스 5 15 동물의 세계 40 남도지오그래피	10 2TV 하이라이트 〈비타민〉(재)	5	00 MBC 뉴스 20 일만리 비닷가 자전거 어촌여행 35 생방송 전국시대	00 SBS 뉴스퍼레이드 15 KBC 저녁뉴스 30 전국 TOP10 가요쇼(재)
00 6시 내고향 55 시청자칼럼 우리사는 세상	00 KBS 뉴스타임 05 리빙쇼 당신의 여섯시	6	30 MBC 뉴스 50 특집 한솥밥	25 생방송! KBC 투데이
00 KBS 뉴스네트워크 20 2010 지방선거 방송연설 30 부처님 오신날 특집 〈땅끝의 목소리〉	10 생생 정보통	7	45 일일시트콤 〈볼수록 애교만점〉	05 시사터치 따따부따 15 일일드라마 〈세자매〉
25 일일연속극 〈바람불어 좋은 날〉	25 KBS 뉴스타임-광주·전남 50 상상 대결	8	15 일일연속극 〈황금물고기〉 55 MBC 뉴스데스크	00 SBS 8 뉴스 25 KBC 8 뉴스 45 SBS 스포츠 뉴스 50 순간포착 세상에 이런일이
00 KBS 뉴스 9	50 KBS 뉴스타임 55 수목 드라마 〈신데렐라 언니〉	9	50 MBC 스포츠뉴스 55 수목미니시리즈 〈개인의 취향〉	55 드라마 스페셜 〈검사 프린세스〉
00 2010 지방선거 방송연설 10 생로병사의 비밀 50 2010 지방선거 방송연설		10		
30 KBS 뉴스라인 50 부처님 오신날 특별기획 〈미소의 길 제 1부 불상의 탄생〉	15 해피 투게더	11	05 후 플러스	05 한밤의 TV 연예
30 KBS 뉴스 40 KBS특선 〈초월의 비장 진관사의 태극기〉	25 스포츠 하이라이트 35 TV 미술관	12	00 MBC 뉴스 24 10 특집 6.2 지방선거 광주 시장후보 초청 토론	15 특집미니다큐 5분 원드컵 20 스포츠 투나잇 30 나이트 라인 45 로스트 월드

EBS

06:00 세계의 교육현장
06:40 세계테마기행
07:10 일어나요 따르릉
07:20 안젤리나 발레리나
07:35 강철수염과 게으른 동네
08:00 딩동댕 신나는 아침
08:10 딩동댕 유치원
08:30 키득키득 실험실
08:40 아기공룡 버디
08:55 뽀로로와 노래해요
09:00 짜잔형과 함께해요
09:10 알쏭달쏭 호기심 마을
09:25 방귀대장 뿡뿡이
09:40 꼬마돼지 위블리
09:50 밀라의 뒤죽박죽 동화여행
10:00 EBS 10시 뉴스
10:10 60분-부모
11:00 최고의 요리비결
11:30 생방송 TV입학사정관
12:20 TV평생대학
13:10 극한직업
13:40 스크린 한국어
14:10 두근두근 우리들 세상
14:20 신기한 스쿨버스
14:45 아기 공룡 버디(재)
15:00 친구들과 짜잔짜잔
15:10 칙칙폭폭 처깅턴
15:20 방귀대장 뿡뿡이(재)
15:35 뽀로로와 노래해요(재)
15:40 호기심 대장 포코요
15:50 꼬마돼지 위블리(재)
16:00 다함께 딩동댕
16:10 딩동댕 유치원(재)
16:30 꼬마 자동차 붕붕
16:50 키득키득 실험실(재)
17:00 이야기가 좋아요
17:10 미스 스파이더와 개구쟁이들
17:35 밀라의 뒤죽박죽 동화여행(재)
17:45 강철수염과 게으른 동네(재)
18:10 생방송 톡!톡! 보니하니
19:10 테일러는 12살
19:35 명탐정 번개
20:00 과학실험 사이펀
20:30 EBS 뉴스
20:45 지식채널 e
20:50 세계테마기행 〈동유럽의 낭만, 체코〉
21:30 한국기행
21:50 다큐프리임 〈원더풀사이언스〉
22:40 극한직업
23:10 부처님 오신날 특집 다큐멘터리 〈The Buddha〉
00:00 세계의 교육현장
00:30 지식채널 e(재)
00:40 EBS 스페이스 〈공감〉

EBS플러스1

04:10 EBS 수능특강선택-고3 〈윤리〉
05:00 EBS 탐스런 〈윤리〉
06:00 EBS 포스 〈현대문학〉
07:00 〃 〈적분과 통계〉
07:50 EBS 기본과 특별한 〈수학(상)〉
08:40 〃 〈수학(하)〉
09:30 EBS 수능특강 외국어영역
10:00 세계의 교육현장
10:30 생방송 교육마당
11:30 EBS 수능특강 외국어영역
12:00 EBS 내신 6감 〈수학(상)〉
12:50 〃 〈수학(하)〉
13:40 EBS 기본과 특별한 〈수학(상)〉(재)
14:30 〃 〈수학(하)〉(재)
15:20 EBS 탐스런 〈윤리〉(재)
16:10 〃 〈지구과학Ⅰ〉(재)
17:00 EBS 수능특강 선택-고3 〈윤리〉(재)
18:00 EBS 포스 〈현대문학〉(재)
19:00 〃 〈적분과 통계〉(재)
20:00 EBS 수능특강 선택-고3 〈지구과학Ⅰ〉(재)
21:00 EBS 내신 6감 〈생물〉
22:00 갈아만든 사회탐구 〈윤리〉
22:40 EBS 뉴스
23:00 EBS 수능특강 〈외국어영역〉(재)

EBS플러스2

08:00 경찰공무원 시험대비 강좌
08:30 편입영어 강좌
09:00 EBS TV중학 1학년 〈영어〉
09:40 〃 〈과학〉
10:20 EBS 중학 1학년 퍼펙트 체크업 〈과학〉
11:00 방귀대장 뿡뿡이
11:15 딩동댕 유치원
11:35 Easy Job English
11:50 EBS TV 중학 2학년 〈영어〉
12:30 〃 〈과학〉
13:10 EBS 중학 2학년 퍼펙트 체크업 〈과학〉
13:50 중학영어독해 Level 3
14:30 Yo! Yo! PLAYTIME 2
14:50 EBS 클립뱅크
15:10 Sing Sing 영어동요
15:20 스크린 한국어
15:50 EBS 초등 내공남냠 〈과학 3-1〉
16:20 〃 〈과학 4-1〉
16:50 〃 〈과학 5-1〉
17:20 〃 〈과학 6-1〉
17:50 EBS TV 중학1학년 〈영어〉(재)
18:30 〃 〈과학〉(재)
19:10 EBS 중학 1학년 퍼펙트 체크업 〈과학〉(재)
19:50 EBS TV 중학 2학년 〈영어〉(재)

‘세계의 정원과 인간의 삶’

KBC 광주방송 ‘세계의 정원을 가다’ 2부 23일 방영

KBC광주방송은 오는 23일 밤 11시20분 창사 15주년을 맞아 특집보도 ‘세계의 정원을 가다 - 제2부 세계의 정원과 인간의 삶’(연출 신건호)을 방송한다.

이번 특집은 1990년 아시아 최초로 국제원예박람회가 열렸던 일본의 오사카박람회가 흑자를 기록한 비밀과 비행장을 만들기 위해 흙을 파낸 공터에 정원을 조성해 삶의 질을 높인 일본인들의 저력을 소개한다.

또 독일과 스페인의 정원을 찾아 정원이 인간들에게 어떤 영향을 주고 있는지를 현지 주민과 전문가들의 입을 통해 생생하게 들려준다.

특히 국민소득 3000 달러에 불과한 태국 제2의 도시 치앙마이에서 열린 세계박람회장을 취재해 그들이 박람회를 통해 관광객을 유치하는 과정을 보도하고 2006년에 이어 2011년에 또다시 박람회를 준비하는 이유를 듣는다.

KBC광주방송은 이번 보도를 통해 남해안의

작은 섬 외도를 찾아 도시정원뿐만 아니라 방치된 작은 섬이 관광객을 불러 모으는 방법이 무엇인지를 모색한다.

특히 2000 여개에 달하는 섬을 가진 전라남도가 섬 개발에 대한 방안이 무엇인지를 찾는 동시에 2013순천만국제정원박람회를 앞두고 있는 순천시에 정원박람회를 통해 담아내야 할 과제를 제시한다.

/강필상기자 kps@kwangju.co.kr

‘법정, 살아있는 것은 다 행복하라’

MBC 스페셜 부처님 오신 날 특집

MBC 스페셜은 부처님 오신 날을 맞아 21일 밤 10시55분 ‘법정, 살아있는 것은 다 행복하라’를 방송한다.

탤런트 고현정이 내레이션을 맡아 진행하는 이 프로그램에서는 지난 3월 입적한 법정 스님의 감춰진 면모를 소개하고 그의 생활 방식을 통해 그가 강조한 일상생활 속의 행복론을 살펴본다.

제작진은 스님의 최후를 지킨 주치의를 만나 그의 마지막 모습을 듣는 한편 스님이 살던 강원도 산골의 오두막이나 투병 중에도 남몰래 독거노인을 도우며 여생을 보낸 제주도 마을 등지를 방문하며 스님을 기억하는 사람들로부터 다양한 추억담을 들었다.

이 프로그램은 자연에서 삶의 즐거움과 가치를 찾은 자연주의 사상가이자 실천가로서 모습도 돌아보며 ‘엄격한 자기 질서’ ‘일식이찬’ ‘간단명료’ 등으로 대표되는 스님의 라이프 스타일을 살펴본다.

아울러 ‘살아 있는 것은 다 행복하라’는 스님의 메시지가 오늘날 행복 불감증에 걸린 우리 대다수에게 어떤 의미로 다가오는지도 돌아본다. /연합뉴스

전국최강전 결승3국

사라진 패 맛

6보(76~101)

白 문미열 7단 (경기)

黑 홍석의 7단(전남)

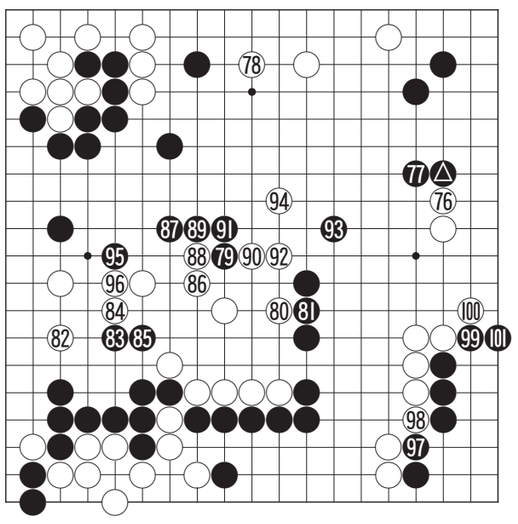

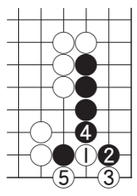

〈참고도〉

주니어 기사들의 장점은 큰 실수를 하지 않는다는 것이다. 한번 우세해지면 쉽게 역전을 허용하지 않는다. 반면 시니어 기사들은 나이 탓도 있고 해서 실수가 많다. 유리한 바둑도 자주 역전을 허용하곤 한다.

흑 △로 지켰을 때 백 76으로 헤딩한 것은 필요한 응급조치다. 이 수를 생략하고 그냥 78에 지키면 ‘가’의 침입이 통렬해진다.

흑 79가 또 중앙의 제공권을 장악하는 좋은 자리였다. 이 수로 인해 전체가 엷어진 백은 82로 보강했으나 흥석의 7단이 흑 83부터 87로 슬슬 압박해오는데도 백은 숨이 막혀온다. 흑은 두텁게 살점을 붙이는 동안 백은 공배를 연결하는데 급급하고 있다.

드디어 백이 노리고 노리던 흑 97에 손이 돌아왔다. 이곳은 백으로부터 ‘참고도’의 패를 내는 수단이 있었던 곳. 이곳이 흑의 차지가 되어서는 백의 시름이 깊어지고 있다.

〈오규철 9단·본보 바둑해설위원〉

제19회 光日盃 직장바둑대회	일시 : 2010년 5월 30일(일) 오전 10시 장소 : 한국기원 광주지원 (광주시 주월동 국제호텔 건너편 3층) 문의 : (062)220-0541, (062)675-3448

知天命이 보는 오늘의 운세 5월 20일(음 4월 7일 庚午)

子 36년생 돈은 들어오나 쓴 구멍 막기가 바쁘다. 48년생 뜻은 높으나 기회가 안 보인다. 60년생 안심은 이르다. 72년생 무리한 변화가 예상되니 신중하게 처신하라. 84년생 보고 또 보고 주변을 살펴보면 실수를 예방한다. 행운의 숫자 : 12.35

丑 37년생 남편과 자녀까지 모두를 살펴보라. 49년생 소신껏 추진하면 큰 일을 이루리라. 61년생 송사에 휘말릴 수 있으니 화해하며 지내라. 73년생 신사가 생기니 앞뒤를 살피라. 85년생 안정을 취한 연후에 생각하고 행하라. 행운의 숫자 : 22.28

寅 38년생 역마기가 발동하니 장거리 여행은 길하다. 50년생 예측불허의 실물수가 보이지만 주의하면 비켜간다. 62년생 오늘 할 일은 오늘에 끝내라. 74년생 신체적 불편이 나올 수 있으니 무리는 삼가라. 행운의 숫자 : 21.44

卯 39년생 욕심을 버리고 만사에 주의하면 길사가 있다. 51년생 인생의 지혜를 후배에게 행동으로 보여주라. 63년생 좋은 계획에 참여할 기회가 생긴다. 75년생 직업의 변화가 생길 수도 있다. 행운의 숫자 : 18.19

辰 40년생 직장과 남편에게 변화가 온다. 52년생 직장에서 윗사람에게 인정받고 아내의 사랑이 행한 만큼 있다. 64년생 처와 재물에 시달림이 있을 수 있다. 76년생 협조자는 있으나 주의해서 결정하라. 행운의 숫자 : 14.43

巳 41년생 횡재수가 보이니 복권을 구해보라. 53년생 건강과 재물은 같은 편이다. 65년생 구설 시비 등 사소한 일이 괴롭히니 주변을 살펴보라. 77년생 길보다 흉이 더 많으니 모든 일에 주의하라. 행운의 숫자 : 24.31

午 42년생 눈물 날 일이 생길 수도 있으니 가족을 살펴보라. 54년생 다른 사람의 불편을 살피면 내 불편도 사라진다. 66년생 뜻밖의 횡재는 있으나 결과가 크지 않다. 78년생 먼저 베풀어라 그 보답은 클 것이다. 행운의 숫자 : 17.42

未 43년생 배우자 덕은 본인 스스로 만든다. 55년생 부모에게는 효도를 자식에게는 가정교육을 시키라. 67년생 부부간에 예의를 지키면 사랑도 지켜진다. 79년생 새 인생의 동반자가 가까이에 있으니 멀리서 찾지 마라. 행운의 숫자 : 01.41

申 44년생 새로운 인생을 설계 할 이성이 보인다. 56년생 손윗사람과 돈거래는 신용만 잃는다. 68년생 시비 도난 분실이 발생하나 큰 손실은 없다. 80년생 시작은 했으나 쉽지는 않다. 행운의 숫자 : 02.43

酉 45년생 신허요통 무리하게 힘쓰면 허리가 아프다. 57년생 이웃의 도움으로 새 생활이 시작 된다. 69년생 작은 것을 얻고 큰 것을 잃으니 신뢰를 지켜라. 81년생 작은 일도 꼼꼼하게 성공이 약속된다. 행운의 숫자 : 23.39

戌 46년생 제일 편하고 소중한 사람은 바로 옆에 있는 사람이다. 58년생 좋은 이성의 만남이 예상되니 준비하고 있으라. 70년생 주변을 칭찬하면 자신도 올라간다. 82년생 지출은 발생하나 오히려 수입이 더 크다. 행운의 숫자 : 03.27

亥 47년생 웃어른에게 지혜를 빌려라. 59년생 큰 것을 위해서 작은 것은 버리면 큰돈이 들어온다. 71년생 귀인을 만나서 도움을 받지만 결국은 자신이 해야 한다. 83년생 기쁨은 크고 아쉬움은 작다. 행운의 숫자 : 12.30

www.cafe.daum.net/sajoo114 ☎011-632-6121

굿모닝 잉글리쉬

You can improve yourself
자네는 더욱 멋있게 보일 수 있어

A : Do I look physically attractive?
B : Yes, but you can always improve yourself.
A : How?
B : Start aerobic dancing.

A : 내 몸매 매력적으로 보일까요?
B : 응, 하지만 자네는 오랫동안 더욱 멋있게 보일 수 있어.
A : 어떻게?
B : 에어로빅 댄싱을 시작해봐.

* physically attractive = 몸매가 멋있게 보이는
* improve oneself = 몸매를 더욱 단련시키다

〈동아 외국어학원 제공〉
www.donga.tv ☎ 222-6253

오하요우 니혼고

花(はな)がきれいですね
꽃이 예쁘네요

A : 本当(ほんとう)に花(はな)がきれいですね. あれ, 前(まえ)に來(き)た時(とき)は, 木(き)は一本(いっぽん)だけでしたよね?
B : ええ. 先月(せんげつ), もう一本(いっぽん)植(う)えたんです. 庭(にわ)を作(つく)るのは本当(ほんとう)に樂(たの)しくて. 次(つぎ)はこの木(き)の前(まえ)に, 池(いけ)を作(つく)ろうと思(おも)っています.
A : いいですね. 池(いけ)ができたら, また見(み)せてくださいね.

A : 정말 꽃이 예쁘네요. 어, 전에 왔을 때는 나무는 한 그루뿐이었지요?
B : 예. 지난달에 한 그루 더 심었어요. 정원을 만드는 것은 정말 즐거워요. 다음은 이 나무 앞에 연못을 만들려고 합니다.
A : 좋네요. 연못이 생기면 또 보여주세요.

〈광주 글로벌 외국어학원 제공〉
http://www.english22.co.kr ☎ 224-9412

니하오 쭝구워

互联网时代
인터넷시대

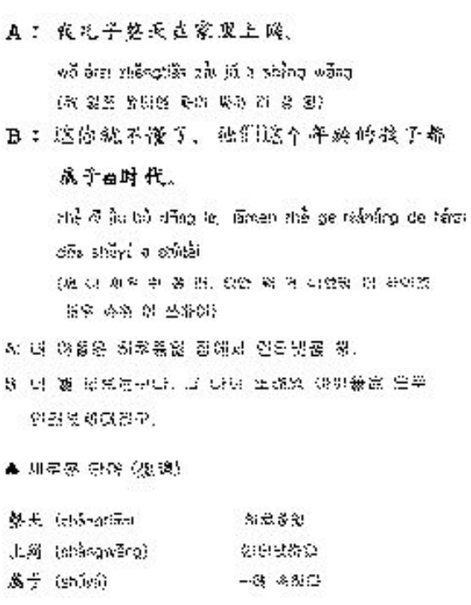

〈리틀차이나 중국어 전문학원〉
www.littlechina.co.kr ☎ 233-9582

한자 이야기

螳螂拒轍(당랑거철)
사마귀 당, 사마귀 랑, 막을 거, 바퀴자국 철

당랑거철(螳螂拒轍)은 사마귀가 앞발을 들고 수레바퀴를 가로막는다는 뜻으로, 제 분수도 모르고 강적에게 덤벼드는 무모한 행동을 비유한 말이다.

제(齊)나라 장공(莊公) 때의 일이다. 어느 날 장공이 수레를 타고 사냥터로 가던 도중 웬 벌레 한 마리가 앞발을 도끼처럼 휘두르며 수레를 쳐부술 듯이 덤벼드는 것을 보았다. 장공이 그 벌레에 대해 묻자, 신하가 대답하였다.

“저것은 사마귀라는 벌레이옵니다. 이 벌레는 나아갈 줄만 알고 물러설 줄을 모르는데, 제 힘은 생각하지도 않고 적을 가볍게 보는 버릇이 있습니다.”

장공은 고개를 끄덕이고 이렇게 말했다.

“이 벌레가 사람이라면 반드시 천하에 용맹한 사나이가 되었을 것이다. 비록 미물이나 그 용기가 가상하니, 수레를 돌려 피해가도록 하라.”

[출전] 『회남자(淮南子)』 〈인간훈편(人間訓篇)〉 등

※ 급수 : 한자능력검정 1급, 준특급, 4급, 1급

〈대능출판〉
www.daeneung.com