TV 24일

★이 프로그램은 방송사 사정에 따라 바뀔 수 있습니다.

KBS1	KBS2		MBC	KBC/SBS
00 KBS 뉴스광장	00 생방송 오늘 1~2부	6	00 MBC 뉴스투데이 1~2부	00 SBS 뉴스 10 2010 남아공월드컵 〈호주 : 세르비아〉(D조)
50 인간극장		7	10 광주 MBC 뉴스투데이 50 MBC 아침드라마 〈분홍 립스틱〉	
25 아침마당	00 KBS 아침 뉴스타임	8	30 특집다큐멘터리 〈아프리카〉8부	00 출발! 모닝와이드 40 아침연속극 〈당돌한 여자〉
30 KBS 뉴스	00 생생 정보통 스페셜 20 아침드라마 〈엄마도 예쁘다〉 50 여유만만	9	30 기분 좋은 날	20 특집다큐멘터리 〈낙동강의 탈놀음〉
00 무엇이든 물어보세요 55 TV동화 행복한 세상		10	45 MBC 뉴스	20 TV 백과사전 30 2010 남아공월드컵 하이라이트
00 아름다운 집 55 바른말 고운말	00 지구촌 뉴스 20 희망릴레이 〈그 사람이 보고싶다〉	11	00 주말연속극 〈민들레 가족〉(재)	
00 KBS 뉴스 12	20 앙코르 드라마 〈못된사랑〉(재)	12	00 MBC뉴스와 경제 40 MBC 주말특별기획 드라마 〈김수로〉(재)	00 SBS 12뉴스 30 기차타고 세계여행(재)
00 KBS 걸작선 〈최강칠우〉(재)	30 라이브 음악 창고(재)	1	40 일밤 뜨거운 형제들	00 다큐월드
00 KBS 뉴스 10 2010 KBS배 육상대회	00 KBS 네트워크 특선 〈아름다운 TV〉-춘천 55 바른말 고운말(재)	2	55 포토에세이 향수	00 SBS 뉴스 10 2010 남아공월드컵 하이라이트
	00 KBS 뉴스타임 05 롤링스타즈(재) 35 후토스 잃어버린 숲	3	10 키즈 사이언스 베스트	
00 KBS 오늘의 경제 10 열린채널 40 르포 아름다운 귀촌(재)	00 TV유치원 30 호기심 대장 삐악이	4	00 우리아이 미래발견 재능 무한대(재) 30 호국보훈의 달 특집만화 〈아랑의 노래〉	00 아기공룡 둘리 30 꾸러기 생활탐구
00 KBS 뉴스 5 15 동물의 세계 40 남도지오그래피	00 2TV 하이라이트 〈비타민〉(재)	5	00 MBC 뉴스 20 일만리 바닷가 자전거 어촌여행 35 생방송 전국시대	00 SBS 뉴스퍼레이드 15 KBC 저녁뉴스 30 전국 TOP 가요쇼(재)
00 6시 내고향 55 시청자칼럼 우리사는 세상	00 KBS 뉴스타임 05 리빙쇼 당신의 여섯시	6	30 MBC 뉴스 50 한솥밥	30 생방송! KBC 투데이
00 KBS 뉴스네트워크 30 쟁점토론	10 남아공 월드컵 특집 생생 정보통	7	45 일일시트콤 〈볼수록 애교만점〉	10 시사터치 따따부따 20 일일드라마 〈세자매〉
25 일일연속극 〈비람불어 좋은 날〉	35 KBS 뉴스타임-광주·전남 50 상상 대결	8	15 일일연속극 〈황금물고기〉 55 MBC 뉴스데스크	00 SBS 8뉴스 30 KBC 8뉴스 50 순간포착 세상에 이런일이
00 KBS 뉴스 9	50 KBS 뉴스타임 55 수목 드라마 〈제빵왕 김탁구〉	9	45 MBC 스포츠뉴스 55 MBC 특별기획 〈로드 넘버 원〉	50 2010 남아공월드컵 명장면
00 KBS 특별기획 〈한국전쟁〉7부		10		30 2010 남아공월드컵 〈슬로베니아:이탈리아〉(F조)
00 KBS 뉴스라인 30 6.25전쟁 60주년 특집 〈우리는 기억합니다〉1부	05 해피 투게더	11	05 후 플러스	①:00 2010 남아공월드컵투나잇 ①:10 2010 남아공월드컵특집 나이트라인 ①:20 2010 남아공월드컵 〈파라과이:뉴질랜드〉(F조) ③:10 2010 남아공월드컵 〈덴마크:일본〉(E조)
30 KBS 뉴스 40 KBS특선 〈먹을거리의 미래〉2부	15 스포츠 하이라이트 35 6.25기획 〈DMZ 155마일에 멈춰선 시간들〉	12	00 MBC 뉴스 24 10 MBC 100분토론	

EBS

06:00 세계의 교육현장
06:40 세계테마기행
07:10 일어나요 따르릉
07:20 안젤리나 발레리나
07:35 강철수염과 게으른 동네
08:00 딩동댕 신나는 아침
08:10 딩동댕 유치원
08:30 키득키득 실험실
08:40 아기공룡 버디
08:55 뽀로로와 노래해요
09:00 짜잔형과 함께해요
09:10 알쏭달쏭 호기심 마을
09:25 방귀대장 뿡뿡이
09:40 꼬마돼지 위블리
09:50 밀라의 뒤죽박죽 동화여행
10:00 EBS 10시 뉴스
10:10 생방송 60분-부모
11:10 최고의 요리비결 〈김덕녀의 여름맞이건강밥상〉
11:50 생방송 TV입학사정관
12:20 아시아 테마기행
13:10 극한직업 〈철도정비단〉
13:40 스크린 한국어
14:10 KOCCA 국제 공동 제작 키르키스스탄 〈몽골〉
15:00 친구들과 짜잔짜잔
15:10 칙칙폭폭 처깅턴
15:20 방귀대장 뿡뿡이(재)
15:35 뽀로로와 노래해요(재)
15:40 호기심 대장 포코요
15:50 꼬마돼지 위블리(재)
16:00 다함께 딩동댕
16:10 딩동댕 유치원(재)
16:30 꼬마 자동차 붕붕
16:50 키득키득 실험실(재)
17:00 이야기가 좋아요
17:10 미스 스파이더와 개구쟁이들
17:35 밀라의 뒤죽박죽 동화여행(재)
17:45 강철수염과 게으른 동네(재)
18:10 생방송 톡!톡! 보니하니
19:10 테일러는 12살
19:35 명탐정 번개
20:00 과학실험 사이펀
20:30 EBS 뉴스
20:45 지식채널 e
20:50 세계테마기행 〈아프리카 희망봉, 남아프리카공화국〉
21:30 한국기행
21:50 원더풀 사이언스
22:40 극한 직업
23:00 하나뿐인 지구
00:00 세계의 교육현장 〈터키의 정통문화교육〉
00:50 EBS 스페이스 〈공감〉

EBS플러스1

04:10 EBS 수능특강선택-고3 〈윤리〉
05:00 EBS 탐스런 〈윤리〉
06:00 EBS 포스 〈현대문학〉
07:00 〃 〈적분과 통계〉
07:50 EBS 기본과 특별한 〈수학(상)〉
08:40 〃 〈수학(하)〉
09:30 EBS 수능특강 외국어영역
10:00 세계의 교육현장
10:30 생방송 교육마당
11:30 EBS 수능특강 외국어영역
12:00 EBS 내신 6감 〈수학(상)〉
12:50 〃 〈수학(하)〉
13:40 EBS 기본과 특별한 〈수학(상)〉(재)
14:30 〃 〈수학(하)〉(재)
15:20 EBS 탐스런 〈윤리〉(재)
16:10 〃 〈지구과학 I 〉(재)
17:00 EBS 수능특강 선택-고3 〈윤리〉(재)
18:00 EBS 포스 〈현대문학〉(재)
19:00 〃 〈적분과 통계〉(재)
20:00 EBS 수능특강 선택-고3 〈지구과학 I 〉(재)
21:00 EBS 내신 6감 〈생물〉
22:00 같이만든 사회탐구 〈윤리〉
22:40 EBS 뉴스
23:00 EBS 수능특강 〈외국어영역〉(재)

EBS플러스2

08:00 검정고시 강좌
08:30 10급공무원 시험대비 강좌
09:00 EBS TV중학 1학년 〈영어〉
09:40 〃 〈과학〉
10:20 EBS 중학 1학년 퍼펙트 체크업 〈과학〉
11:00 방귀대장 뿡뿡이
11:15 딩동댕 유치원
11:35 Easy Job English
11:50 EBS TV 중학 2학년 〈영어〉
12:30 〃 〈과학〉
13:10 EBS 중학 2학년 퍼펙트 체크업 〈과학〉
13:50 중학영어독해 Level 3
14:30 Yo! Yo! PLAYTIME 2
14:50 EBS 클립뱅크
15:10 Sing Sing 영어동요
15:20 스크린 한국어
15:50 EBS 초등 내공남남 〈과학 3-1〉
16:20 〃 〈과학 4-1〉
16:50 〃 〈과학 5-1〉
17:20 〃 〈과학 6-1〉
17:50 EBS TV 중학1학년 〈영어〉(재)
18:30 〃 〈과학〉(재)
19:10 EBS 중학 1학년 퍼펙트 체크업 〈과학〉(재)
19:50 EBS TV 중학 2학년 〈영어〉(재)

월드컵 한국전 시청율 30%차이 왜?

'들쭉날쭉' 시청률 집계의 비밀

SBS가 단독중계하는 남아공 월드컵에서 한국팀이 16강에 진출, 월드컵 열기가 뜨거워지면서 TV 시청률에 대한 시청자들의 관심도 커지고 있다.

월드컵 경기의 시청률은 광고주들에게는 광고 시간을 구입할지를 판단하는 요인이 되고, 월드컵 단독 중계사 SBS로서는 월드컵 중계에 대한 시청자들의 호응도를 측정할 수 있는 기준이다. 중계를 하지 않는 다른 지상파 방송사들도 시청률에 촉각을 세울 수 밖에 없다.

◇ **중구난방 시청률 집계…시청자 '혼란'**=한국 팀이 첫 승리를 거둔 지난 12일 그리스전 뒤 발표된 이날 경기의 시청률은 48%에서 70.8%까지 다양했다.

이는 2개의 시청률 조사기관이 발표한 수치가 다른데다 각각 실시간 시청률인지 여부, 프로그램 전체인지 경기만 집계한 것인지, 순간 최고시청률인지 여부에 따라 수치가 달라졌기 때문이다.

시청률 조사 방식이 단순하지 않은데다 집계의 기준 시간도 다르다는 이유가 있기는 하지만 중구난방인 시청률로 시청자들은 혼란스러워하고 있다.

이날 AGB닐슨 미디어리서치가 경기 직후 집계한 실시간 시청률(서울지역)은 48%였는데 이는 순수 경기 시간(경기 시작 휘슬부터 종료 휘슬까지)동안 집계된 시청률이다.

◇ **시청률 어떻게 집계되나**=시청률을 집계하는 데에는 '피플미터'(People Meter)라는 전자 장치가 사용된다. 피플미터는 조사 대상 가구의 TV에 부착돼 누가 언제 방송을 시청했는지를 기록하는 장치로, TV 시청자가 피플미터용 리모컨을 사용해 TV시청 여부를 기록하면 이 기록은 전화선을 통해 시청률 조사기관의 중앙컴퓨터로 보내진다.

시청률 조사 대상 가구는 AGB닐슨 미디어리서치가 2350가구, TNmS가 2000가구로 지역, 나이, 성별, 학력 등이 골고루 분포되도록 설계된다.

◇ **시청률 50%면 국민 절반이 시청한 것?** = 현행 국내 시청률 발표 관행에 따른다면 정답은 '그렇지 않다'이다. 시청률은 가구(HUT)를 기준으로 하는 가구 시청률과 개인(PUT)을 기준으로 하는 개인시청률로 나눌 수도 있다. 가구 시청률은 예를 들어 1명만 봐도 가구 구성원 전체가 시청한 것으로 기록되기 때문에 개인시청률보다는 대체로 2배가량 높다는 게 통설이다. 한국의 시청률 조사기관이나 방송사들이 언론에 시청률을 공개할 때는 가구 시청률을 기준으로 발표한다. 따라서 시청률이 50%라면 TV 수상기가 있는 가구 중 절반이 해당 프로그램을 시청했다는 뜻이 되며 개인으로 따지면 25%가량 시청한 것이 되는 셈이다.

외국의 경우 대부분 개인 시청률을 외부에 공개하지만 한국과 일본에서는 가구 시청률을 공개하는 것이 관례다. 이는 높은 수치를 알리는 것이 조사기관의 클라이언트인 방송사에게 유리하기 때문이라는 것이 관계자의 귀띔이다. 그러나 광고 관련 업계나 방송사 내부에서는 개인 시청률이 가구 시청률에 비해 시청 행태를 판단하는데 더 세심한 자료라는 점에서 더 쓸모가 많다고 판단하는 경우가 많다. /연합뉴스

제19회 光日盃 광주·전남 직장바둑대회

왕년의 우승후보

2국 2보(15~30)

白 신희원 5단 (가가유통) 黑 강창구 5단 (주택관리사회)

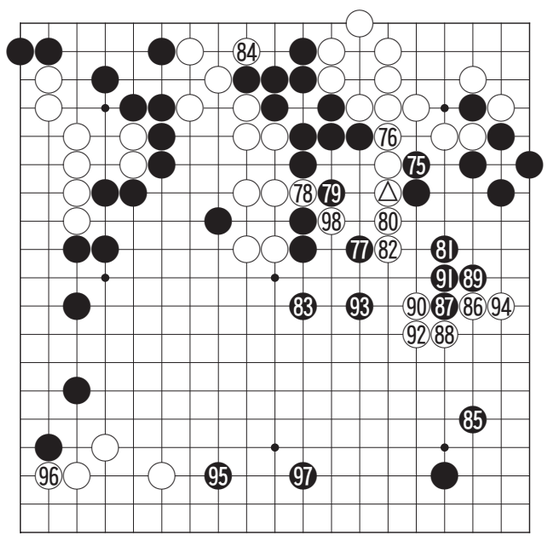

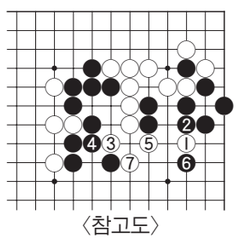

〈참고도〉

백 △로 밀어 본격적인 힘겨루기가 시작되고 있다. 이런 몸싸움에서는 한번 밀리기 시작하면 끝장이다. 또 집의 균형에도 신경을 써야 한다.

신희원 5단은 백 80으로 머리를 내밀며 만족한 표정이었는데, 이 수가 책략이 부족한 수로 너무 단순했다. 이 수로는 '참고도'의 백 1을 선수하고 5로 틀어막은 다음 7로 호구할 곳. 이 그림은 우변의 흑 모양도 줄이고 중앙 흑 대마도 약화시켜 실전보다 월등함을 알 수 있다.

상대의 범실을 틈타 흑 81로 지켜서는 흑의 호조다. 백은 82로 한걸음씩만 내딛는 동안 흑은 83으로 뛰어 중앙을 보강하고 다시 85로 우하귀를 지키는 여유를 부린다. 순식간에 균형이 무너지는 소리가 울려 퍼지고 있다.

뒤늦게 백 86으로 뛰어 들었으나 흑 93으로 중앙을 보강하고 97까지 하변을 차지해 흑이 승기를 잡은 국면이다.

오규철 9단
〈본보 바둑해설위원〉

知天命이 보는 오늘의 운세 6월 24일(음 5월 13일 乙巳)

子 36년생 신중함을 잃지 말아야 손이 줄어 든다. 48년생 물고기가 변해서 용이 되는 형상이다. 60년생 부부간의 의견다툼이 있다. 72년생 부부사이에 확신이 필요하다. 84년생 불연이면 애인과 이별도 있을 수니 서로가 말조심 하라. 행운의 숫자 : 05,26

丑 37년생 신고를 당하는 수도 있으니 행동거지를 조심하라. 49년생 어려움은 없으나 지루한 하루니 상큼한 일을 찾으라. 61년생 오늘은 평안하다. 73년생 오랜만에 좋은 협조자를 얻고 급진한다. 85년생 있는 것도 없는 듯이 조심하라. 행운의 숫자 : 09,36

寅 38년생 자신 있게 진행하면 좋은 결과를 얻을 것이요. 50년생 절대축소 절대 실리를 찾아야한다. 62년생 점진적인 활동이 확실한 결과를 보인다. 74년생 중인의 협조가 새로운 격이요 매사에 성공하는 형상이다. 행운의 숫자 : 11,34

卯 39년생 중정을 잃지 말고 자기 일에 열중하라. 51년생 직업과 재물에 불리하니 각별 주의가 요망된다. 63년생 처음부터 자존심을 버리고 화해 쪽으로 모색하라. 75년생 천극이면 대손 불면하고 상처만 남는다. 행운의 숫자 : 12,30

辰 40년생 투자는 미루라. 52년생 현 위치에서 깊은 마음으로 자기를 다시 돌아볼 필요가 있다. 64년생 획기적인 자기노선에서 주변의 협조까지 얻으니 금상첨화로다. 76년생 흉과 복이 교차하니 기도하고 안정하라. 행운의 숫자 : 17,29

巳 41년생 흉이 변하여 길이 된다. 53년생 걱정을 버려라 걱정의 30%는 이미 일어난 내용이다. 65년생 관파, 재파, 쌍파가 우려된다. 77년생 모든 일에 신중 하면 큰 일은 모면한다. 행운의 숫자 : 21,25

午 42년생 내일을 위해서 인내함이 좋으리라. 54년생 도둑이 예상되니 문단속을 잘하라. 66년생 마음의 변화가 생기니 기도하고 심신의 안정을 기하라. 78년생 많은 조심이 필요한 하루다. 행운의 숫자 : 01,35

未 43년생 모든 일에 경이로운 진취가 있으리라. 55년생 문서를 쥐고 있는 형상으로 제사가 순조롭다. 67년생 미리서 신중한 체면을 유지하고 침착하게 살펴보라. 79년생 생각하지 않은 협조자가 자래한다. 행운의 숫자 : 03,45

申 44년생 서로서로 이해하면 서로가 득이다. 56년생 오늘은 눈을 감고 지내라. 68년생 오늘은 즐거우리니 걱정말고 지내라. 80년생 외형은 가능한 방법으로 실리를 찾아서 축소해야 좋으리라. 행운의 숫자 : 04,44

酉 45년생 외형축소 가내 실속 재점검 하라. 57년생 일에 강적을 만나는 형상이니 가족 간에 협조해야 극복한다. 69년생 좋은 음식은 이웃과 나누어 먹어라. 81년생 지난 과거에 얽매이지 말고 새로운 일을 취하라. 행운의 숫자 : 07,40

戌 46년생 지난 문서는 버리고 새 문서를 얻는다. 58년생 친구에게 좋은 소식을 먼저 전하라. 70년생 침체 속에 실리도 있으니 실망말고 진행하라. 82년생 큰 계획으로 임해야 더욱 값진 수확을 얻으리라. 행운의 숫자 : 08,37

亥 47년생 타인의 중상모략 기만을 만날 우려가 많으니 조심이 절실하다. 59년생 희망의 진행은 계속 된다. 71년생 고행이 우려된다. 83년생 과한 친절과 서두르는 사람의 사기조짐을 경계해야 하리라. 행운의 숫자 : 14,38

www.cafe.daum.net/sajoo114 ☎011-632-6121

굿모닝 잉글리쉬

How do you like my skirt?
내가 입고 있는 스커트가 어떠니?

A : How do you like my skirt? it's quite fashionable.
B : Very attractive! I like the frills, especially.
A : Me too. You really look excellent.
B : Thank you!

A : 내가 입고 있는 스커트가 어떠니? 정말 최신 유행제품이거든.
B : 정말 매력적인데! 나는 특히 주름장식 옷을 좋아 하거든.
A : 나도 그래! 넌 정말 멋있게 보이는데.
B : 고마워!

* fashionable : 유행하는
* frills : 주름장식 옷
* 옷을 갈아입는 곳은 저쪽에 있습니다.
= The fitting room is over there.

〈동아 외국어학원 제공〉
www.donga.tv ☎ 222-6253

오하요우 니혼고

こちらはいかがでしょうか?
이것은 어떠세요?

A : あの, 友達(ともだち)が結婚(けっこん)するのでプレゼントを探(さが)しているんですけど.
B : では, こちらはいかがでしょうか?
A : 割(わ)れたり壊(こわ)れたりしにくいものがいいんです.
B : では, こちらはいかがでしょうか? この葉(は)が部屋(へや)をきれいにするそうです.

A : 저기, 친구가 결혼을 해서 선물을 찾고 있는 데요.
B : 그러면 이것은 어떠세요?
A : 깨지거나 고장이 잘 안나는 물건이 좋습니다.
B : 그럼, 이쪽은 어떨까요? 이 잎이 방의 공기를 깨끗하게 해준다고 합니다.

~にくい : ~하기 불편하다, ~하기 힘들다
壞(こわ)れる : 고장나다

〈광주 글로벌 외국어학원 제공〉
http://www.english22.co.kr ☎ 224-9412

니하오 쭝구워

你买什么?
무엇을 사세요?

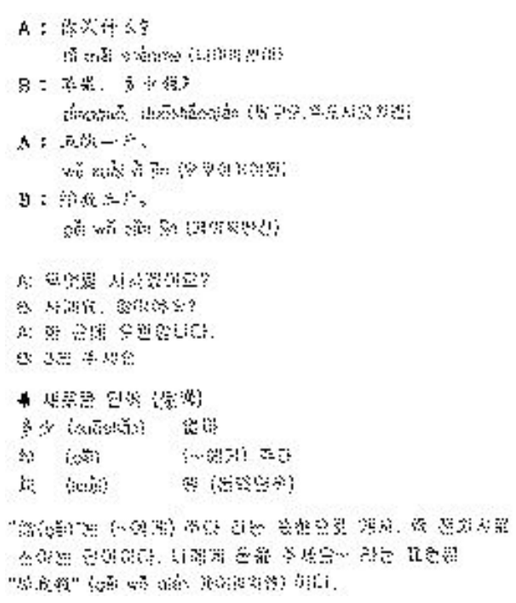

〈리틀차이나 중국어 전문학원〉
www.littlechina.co.kr ☎ 233-9582

한자 이야기

駑馬十駕(노마십가)
둔한 말 노, 말 마, 열 십, 멍에 가

노마십가(駑馬十駕)는 둔한 말이 열흘 동안 수레를 끈다는 뜻으로, 재주가 없는 사람이라도 열심히 노력하면 재주 있는 훌륭한 사람을 따를 수 있다는 말이다.

『순자(荀子)』〈수신편(修身篇)〉에는 '천리마는 하루 만에 천리를 달리는데, 둔한 말도 열흘 동안 달리면 이에 미칠 수 있다'라는 말이 있다. 또한 '반걸음이라도 쉬지 않으면 절룩거리며 가는 자라도 천리를 갈 수 있고, 흙을 쌓는데도 멈추지 않고 쌓아나가면 언덕이나 산을 이룰 것이다'는 말이 있다.

말이 멍에를 지고 하루에 수레를 끌고 다닐 수 있는 거리를 일가(一駕)라고 하는데, 십가(十駕)는 열흘 동안 말이 달린 거리를 가리킨다. 이는 능력이 부족한 사람도 게으르지 않고 열심히 노력하면 훌륭한 사람들과 어깨를 겨눌 수 있다는 말이다.

[출전] 『순자(荀子)』〈수신편(修身篇)〉
※ 급수 : 한자능력검정 1급, 5급, 8급, 1급

〈대능출판〉
www.daeneung.com