TV 28일

★이 프로그램은 방송사 사정에 따라 바뀔 수 있습니다.

KBS1	KBS2		MBC	KBC/SBS
00 KBS 뉴스광장	00 생방송 오늘 1~2부	6	00 MBC 뉴스투데이 1~2부	00 출발! 모닝와이드 1~2부
50 인간극장		7	50 MBC 아침드라마 〈분홍 립스틱〉	15 KBC 뉴스지금 40 출발! 모닝와이드 3부
25 아침마당	00 KBS 아침 뉴스타임	8	30 특집다큐멘터리 〈아프리카〉9부	40 아침 연속극 〈당돌한 여자〉
30 KBS 뉴스	00 생생 정보통 스페셜 20 아침드라마 〈엄마도 예쁘다〉 50 여유만만	9	30 기분 좋은날	20 좋은아침
00 무엇이든 물어보세요 55 TV동화 행복한 세상		10	45 MBC 뉴스	30 2010 남아공월드컵 하이라이트
00 여성공감 55 바른말 고운말	00 지구촌 뉴스 20 희망릴레이 우리는 한가족 50 월화드라마 〈국가가 부른다〉(재)	11	00 특집 다큐멘터리 〈한국의 맛〉	
00 KBS 뉴스12		12	00 MBC 뉴스와 경제 40 그린실버 고향이 좋다 스페셜	00 SBS 12 뉴스 30 마님의 식탁
00 KBS 걸작선 〈최강칠우〉(재)		1	35 통일전망대	00 사진한장속의 세계(재)
00 KBS 뉴스 10 연중기획 〈여성아카데미〉	00 KBS 네트워크 특선 〈갈매기 도시락〉-부산 55 바른말 고운말	2	15 희망나눔 무지개	00 SBS 뉴스 10 2010 남아공월드컵 하이라이트
10 콘서트 필 및 재방송(재) 55 TV동화 행복한 세상	00 KBS 뉴스타임 05 쥬로링 동물탐정 35 후토스 잃어버린 숲	3	05 앙코르MBC프라임 〈육지속 섬마을, 갈산동 사람들〉	
00 KBS 오늘의 경제 10 사랑의 가족 40 감성다큐 미지수(재)	00 TV유치원 30 꼬마과학자 시드	4	00 뽀뽀뽀 아이조아 30 보글보글 쿡	00 두근두근 비밀친구 30 2010 남아공 월드컵 특집 애니메이션 〈드림킹스〉
00 KBS 뉴스 5 15 동물의 세계 40 남도지오그래피	00 2TV 하이라이트 〈상상대결〉(재)	5	00 MBC 뉴스 20 푸른지구 환경리포트 35 생방송 전국시대	00 SBS 뉴스 퍼레이드 15 KBC 저녁뉴스 30 미디어세상 시청자와 통하는 TV
00 6시 내고향 55 시청자칼럼 우리사는 세상	00 KBS 뉴스타임 05 리빙쇼 당신의 여섯시	6	30 MBC 뉴스 50 TV 전국기행	00 기차타고 세계여행 20 생방송! KBC 투데이
00 KBS 뉴스네트워크 30 우리말 겨루기	10 생생 정보통	7	45 일일시트콤 〈볼수록 애교만점〉	10 시사터치 따따부따 20 일일드라마 〈세자매〉
25 일일연속극 〈바람불어 좋은 날〉	35 KBS 8 뉴스타임 - 광주전남 50 위기탈출 넘버원	8	15 일일연속극 〈황금물고기〉 55 MBC 뉴스데스크	00 SBS 8 뉴스 20 KBC 8 뉴스 40 월화드라마 〈커피하우스〉
00 KBS 뉴스 9	50 KBS 뉴스타임 55 월화드라마 〈국가가 부른다〉	9	45 MBC 스포츠 뉴스 55 창사49주년 특별기획 〈동이〉	35 대하드라마 〈자이언트〉
00 가요무대		10		40 2010 남아공 월드컵 16강전 〈네덜란드:슬로바키아〉(생)
00 KBS 뉴스라인 30 과학카페	05 해피버스데이	11	15 문화콘서트 난장	②:00 2010 남아공 월드컵투나잇 ②:10 2010 남아공 월드컵특집 나이트라인 ②:25 2010 남아공 월드컵 하이라이트 ③:10 2010 남아공 월드컵
20 KBS 뉴스 30 걸어서 세상속으로(재)	15 스포츠 하이라이트 35 낭독의 발견	12	25 MBC 뉴스 24 35 스포츠 특선 〈2010 LPGA 참피언십〉	

EBS

06:00 세계의 교육현장
06:30 세계테마기행 〈아프리카의 희망봉, 남아프리카공화국〉
07:10 일어나요 따르릉
07:20 고양이 탐정 허클
07:35 강철수염과 게으른 동네
08:00 딩동댕 신나는 아침
08:10 딩동댕 유치원
08:30 깨미랑 부카채카
08:40 뽀롱뽀롱 뽀로로
08:55 동물나라 수수께끼
09:00 짜잔형과 함께해요
09:10 뚜바뚜바 눈보리
09:25 방귀대장 뿡뿡이
09:40 따개비 루
09:50 꼬마새 머핀
10:00 EBS 10시 뉴스
10:10 60분-부모
11:00 최고의 요리비결
11:30 생방송 교육마당
12:20 아시아 테마기행
13:10 프로열전 〈클레이 애니메이션〉
13:40 요리비전
14:10 KOCCA 국제 공동 제작 키르키스스탄
15:00 친구들과 짜잔짜잔
15:10 출동! 소방관 샘
15:20 방귀대장 뿡뿡이(재)
15:35 동물나라 수수께끼(재)
15:40 호기심 대장 포코요
15:50 꼬마새 머핀(재)
16:00 다함께 딩동댕
16:10 딩동댕 유치원(재)
16:30 꼬마 자동차 붕붕
16:50 깨미랑 부카채카(재)
17:00 이야기가 좋아요
17:10 수퍼 와이
17:35 올리비아
17:45 강철수염과 게으른 동네(재)
18:10 생방송 톡!톡! 보니하니
19:10 대결! 팡팡 실험실
19:35 메이저 3
20:00 경이로운 자연의 세계
20:30 EBS 뉴스
20:45 지식채널 e
20:50 세계테마기행
21:30 한국기행
21:50 다큐프라임 〈춤, 세상을 흔들다〉
22:40 프로열전
23:10 다큐 10 + 〈가이아나 탐사대 3부〉
00:00 세계의 교육현장
00:30 지식채널 e(재)
00:40 TV 평생대학

EBS플러스1

04:10 10주완성 EBS 수능특강선택 〈한국근현대사〉
05:00 EBS 탐스런 〈한국근현대사〉
06:00 EBS 포스 〈고전문학〉
07:00 〃 〈수학 I〉
07:50 EBS 기본과 특별한 〈국어(상)〉
08:40 〃 〈과학〉
09:30 EBS 필승전략 〈강윤수의 언어 1등급〉
10:00 세계의 교육현장
10:30 생방송 TV 입학사정관
11:30 한입에 꿀꺽 〈언어영역〉
12:00 EBS 내신 6감 〈국어(상)〉
12:50 〃 〈물리〉
13:40 EBS 기본과 특별한 〈국어(상)〉(재)
14:30 〃 〈과학〉(재)
15:20 EBS 탐스런 〈한국근현대사〉(재)
16:10 〃 〈물리 I〉(재)
17:00 10주완성 EBS 수능특강선택 〈한국근현대사〉(재)
18:00 EBS 포스 〈고전문학〉(재)
19:00 〃 〈수학 I〉(재)
20:00 10주완성 EBS 수능특강선택 〈물리 I〉(재)
21:00 〃 〈박홍근의 화룡점정〉
22:40 EBS 뉴스
22:55 문학사랑 ⓔ

EBS플러스2

08:00 검정고시 강좌
08:30 의학 치의학 약학 적성 시험대비 강좌
09:00 EBS TV 중학 1학년 〈문학〉
09:40 〃 〈수학 1-1〉
10:20 EBS TV 중학 2학년 〈한문〉
11:00 방귀대장 뿡뿡이
11:15 딩동댕 유치원
11:35 Easy Job English
11:50 EBS TV 중학 2학년 〈국어〉
12:30 〃 〈수학 2-1〉
13:10 EBS TV 중학 2학년 퍼펙트 체크업 〈국어〉
13:50 왕초보 중학영어-리스닝
14:30 Yo! Yo! PLAYTIME 2
14:50 EBS 클립뱅크
15:10 Sing Sing 영어동요
15:20 외국인을 위한 실용 한국어(초급)
15:50 EBS 초등 내공남남 〈국어 3-1〉
16:20 〃 〈국어 4-1〉
16:50 〃 〈국어 5-1〉
17:20 〃 〈국어 6-1〉
17:50 EBS TV 중학 1학년 〈문학〉(재)
19:10 EBS TV 중학 2학년 〈한문〉(재)
19:50 〃 〈국어〉(재)
20:30 〃 〈수학 2-1〉(재)
21:50 EBS TV 중학 3학년 〈국어〉

한국-우루과이전 시청률 사상 최고

전국 65.3%, 수도권 67.1%…1997년 KBS '첫사랑' 제쳐

SBS는 26일 중계한 2010 남아프리카공화국 월드컵 한국-우루과이전의 시청률이 수도권을 기준으로 역대 단일 프로그램 사상 최고 기록을 경신했다고 27일 밝혔다.

시청률조사기관 AGB닐슨미디어리서치에 따르면 26일 밤 11시부터 자정을 넘겨 0시50분까지 SBS TV가 위성 생중계한 월드컵 16강전 한국-우루과이전의 전국 시청률은 65.3%, 수도권 시청률은 67.1%였다.

이는 경기 시작 휘슬부터 종료 휘슬이 울린 시점까지를 기준으로 산출한 것이다.

SBS는 "역대 시청률 순위 1~5위 프로그램이 모두 서울 혹은 수도권 시청률을 기준으로 한 것과 동일한 조건을 적용하면 한국-우루과이전의 수도권 시청률 67.1%는 KBS 2TV 드라마 '첫사랑'의 65.8%를 제친 역대 단일 프로그램 최고의 성적"이라고 밝혔다.

우리나라에서 시청률 집계는 1992년부터 시작됐으며 1999년까지는 서울 지역에서만 조사됐다. 2000년부터 수도권 지역으로 조사가 확대됐고 이후 점차 지역을 확대해 전국 시청률도 집계되고 있다.

지금까지 단일 프로그램 사상 최고 시청률은 1997년 4월20일 방송된 KBS 2TV의 드라마 '첫사랑'으로 65.8%였고 2위는 1992년 5월24일 방송된 MBC TV의 '사랑이 뭐길래'로 64.9%, 3위는 2000년 4월25일 방송된 MBC TV '허준'의 64.8%였다.

4위는 SBS TV '모래시계'(1995년 2월16일)의 64.5%, 5위는 KBS 2TV '젊은이의 양지'(1995년 11월12일)의 62.7%였다.

한편, AGB닐슨미디어리서치가 이번 월드컵 경기에서 경기 시작 휘슬부터 종료 휘슬까지 수도권 시청률을 산출한 결과 한국-우루과이전에 이어 한국-아르헨티나전이 62.4%, 한국-그리스전이 59.7%, 한국-나이지리아전이 52.7%를 기록하며 1~4위를 차지했다고 SBS측은 밝혔다. /연합뉴스

이효리 4집 음원 서비스 중단

표절 인정…'브링 잇 백' 등 7곡

이효리(31)가 표절 논란에 휩싸인 4집 일부 수록곡의 음원 서비스를 최근 중단했다고 소속사인 엠넷미디어가 27일 밝혔다.

이효리는 작곡가 바누스로부터 받은 7곡이 도용된 곡이었다고 지난 20일 주장하고 이어 각종 음악 사이트에서 이 곡들의 트랙을 삭제하는 후속 조치를 취했다. 삭제된 곡들은 4집 수록곡 중 '브링 잇 백(Bring It Back)', '필 더 세임(Feel the Same)', '하우 디드 위 겟(How Did We Get)', '아임 백(I'm Back)', '메모리(Memory)', '그네', '하이라이트(Highlight)' 등이다. 엠넷미디어 관계자는 "논란이 된 곡들의 해외 원작자를 찾는 상황이기 때문에, 음원 서비스를 지속하는 것은 적절하지 않다고 판단했다"고 말했다. /연합뉴스

제19회 光日盃 광주·전남 직장바둑대회

명맥을 끊은 철퇴

2국 7보(124~153)

白 신희원 5단 (가가유통) 黑 강창구 5단 (주택관리사회)

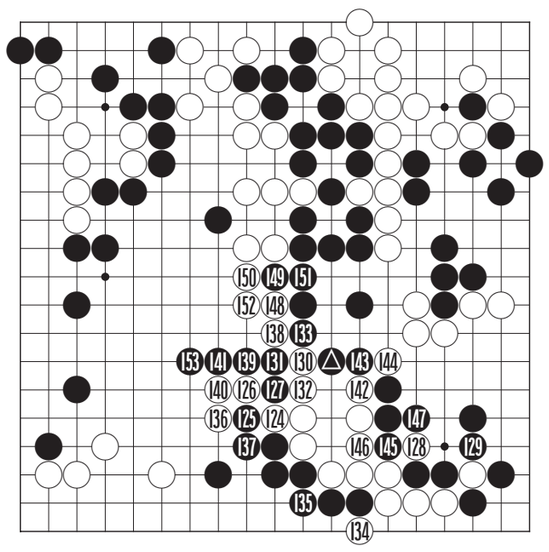

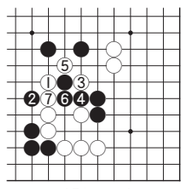

〈참고도〉

흑 ▲로 차단하자 양쪽의 백 대마가 위기에 봉착한 장면이다. 우변의 백은 미지수이기 때문에 우선은 하변의 백 대마를 살려야 한다. 그래서 백 124로 움직였는데 이 수가 우직한 수로 강력한 공격을 유발한다.

흑 125로 젖히고 기세상 백 126으로 되젖혀 올 때 127로 우지끈 끊어버린 수가 백 대마의 명맥을 움켜쥔 철퇴가 되었다. 이때부터는 백이 어떻게 몸부림을 치더라도 흑의 포위망이 갈수록 튼튼한 동아줄로 변하고 있다.퇴로가 완전히 막혀버린 것이다.

백 124로는 '참고도'의 백 1로 붙이는 수가 탄력이 있었다. 흑 2가 강수이나 백 3으로 붙이면 어떻게 하더라도 봉쇄하기가 어렵다.물론 이 대마가 탈출하더라도 우변 백이 끊기면 곤란하기는 하다.

백 128부터의 몸부림은 어려운줄 알면서도 그냥 두어본데 불과하다. 이 정도로 완벽하게 막히고 나면 누구라도 살아갈 수가 없다. 흑 153으로 만사휴의. 이후의 수순은 총보를 보기 바란다.

오규철 9단 〈본보 바둑해설위원〉

知天命이 보는 오늘의 운세 6월 28일(음 5월 17일 己酉)

子 36년생 좋은 인연이 생길 수도 있으니 멋을 내보라. 48년생 10%로 부족이 90%를 앗아간다. 60년생 문서상 애로가 발생하니 꼼꼼하게 살펴라. 72년생 미운사람이 보이나 나에게 도움을 준다. 84년생 분수를 지키면 흉한 일은 피하리라. 행운의 숫자 : 02.43

丑 37년생 속과 겉이 다른 일이 생기니 차분하게 살펴야 좋으리라. 49년생 신중한 하루가 되어야 할 것이다. 61년생 여유 있게 보내면 기회는 속히 온다. 73년생 이성이 다가오나 좋은 인연이 아니다. 85년생 큰 변화의 기회가 생긴다. 행운의 숫자 : 04.44

寅 38년생 자식의 친구들도 살펴봐야 좋을 듯 하다. 50년생 작은 병도 잘 살펴보라. 62년생 잘못 꿴 단추가 끝까지 속 썩힌다. 74년생 절대로 친구와는 새로운 사업을 하지 않아야 한다. 행운의 숫자 : 10.42

卯 39년생 좋은 하루가 된다. 51년생 지루한 시간은 지나고 기쁨의 시간이 온다. 63년생 직장에서 처신만 조심하면 인기가 오른다. 75년생 집에서는 말을 직장에서는 행동을 조심해야 하리라. 행운의 숫자 : 15.33

辰 40년생 초고는 있으나 해결의 실마리가 보인다. 52년생 해묵은 감정을 버리면 새로운 정도 생기리라. 64년생 협력자는 나타나지만 큰 도움은 못준다. 76년생 호랑이에게 물려가도 정신만 차리면 화는 없다. 행운의 숫자 : 19.31

巳 41년생 흉한 일과 길한 일이 있지만 길한 편이다. 53년생 과도한 욕심이 없는 한 평안하다. 65년생 놀랄 일은 있으나 안심해도 된다. 77년생 눈물과 웃음이 있으나 나중에는 웃는다. 행운의 숫자 : 22.16

午 42년생 모르는 사람과 시비수가 있으니 조심하라. 54년생 부부의 정은 아주 사소한 것에서 생긴다. 66년생 삼사일언하면 악신도 피해간다. 78년생 순리대로 행동하면 결과도 좋으리라. 행운의 숫자 : 12.30

未 43년생 시비 구설수는 자신의 말과 행동으로 발생한다. 55년생 쌓아온 명성이 자기 입으로 무너질까 걱정된다. 67년생 아내와 남편은 서로를 살펴야 할 때이다. 79년생 아는 길도 물어가는 지혜를 보이라. 행운의 숫자 : 13.41

申 44년생 아들과 딸의 고민을 알아보라. 56년생 아무리 친한 친구의 말도 다시 한번 생각해 보라. 68년생 오래 동안 생각한 것을 결정해도 좋다. 80년생 울고 싶은 일이 생기나 어려운 일은 아니다. 행운의 숫자 : 18.32

酉 45년생 이성으로 마음이 헛갈리니 중심을 찾아라. 57년생 인생은 지금부터 다시 한번 추진하라. 69년생 자신의 재주보다는 노력을 집중하면 실패는 없다. 81년생 정면 승부보다는 우회의 공격이 효과적이다. 행운의 숫자 : 20.39

戌 46년생 주변의 도움으로 고민했던 일들이 잘 풀려간다. 58년생 친구 같은 부자지간의 시간을 가져라. 70년생 친구에게 도움을 청하나 오히려 방해가 된다. 82년생 혹시 하는 기대는 버리고 뜻을 분명하게 하라. 행운의 숫자 : 23.43

亥 47년생 혼자서 바쁘지만 상황은 그렇지 못하다. 59년생 힘의 안배를 고려하면 대고는 없으리라. 71년생 남여사이에 적당한 간격을 두고 만나라. 83년생 마음을 단단히 가져라 대고가 예상된다. 행운의 숫자 : 24.27

www.cafe.daum.net/sajoo114 ☎011-632-6121

굿모닝 잉글리쉬

I want to try one, too
나도 한 개 사고 싶은데

A : Look at these pearl necklaces.
B : They are so gorgeous, aren't they?
A : Yes, but I'm afraid these pearl necklaces are rather expensive. Let's see something less expensive?
B : How about these jade ones?
A : I like this one. Let me try it on.
B : This suits you well. I want to try one, too.

A : 이 진주 목걸이 좀 보라구.
B : 정말 멋있다, 그지?
A : 그래, 하지만 이 목걸이는 꽤 비쌀 것 같은데. 덜 비싼 것으로 찾아보자.
B : 이 비치 목걸이는 어때?
A : 이거 맘에 드는데. 한번 착용해보자.
B : 이것, 너한테 잘 어울리는데. 나도 한 개 사야겠다.

* jade : 비취, 옥
* necklace : 목걸이
* try it on = 한번 착용해보다

〈동아 외국어학원 제공〉
www.donga.tv ☎ 222-6253

오하요우 니혼고

娘(むすめ)がくれたんだ
딸이 줬어

A : わあ, すてきなネクタイですね.
B : うん. 昨日(きのう)誕生日(たんじょうび)でね, 娘(むすめ)がくれたんだ. 靴下(くつした)と一緒(いっしょ)にね.
A : あっ, そうなね? 奥(おく)さんからは?
B : うん, これだよ. 軽(かる)くて持(も)ちやすいんだ. 中(なか)にコンピュタも入(はい)るし.

A : 와아, 멋진 넥타이네.
B : 응. 어제 생일이어서 딸이 줬어. 양말이랑 같이.
A : 아, 그래? 부인한테서는?
B : 응, 이거야. 가볍고 들고 다니기 편해. 안에 컴퓨터도 들어가고.

娘(むすめ) : 딸
奥(おく)さん : 부인

〈광주 글로벌 외국어학원 제공〉
http://www.english22.co.kr ☎ 224-9412

니하오 쭝구워

饿死了
배고파 죽겠다

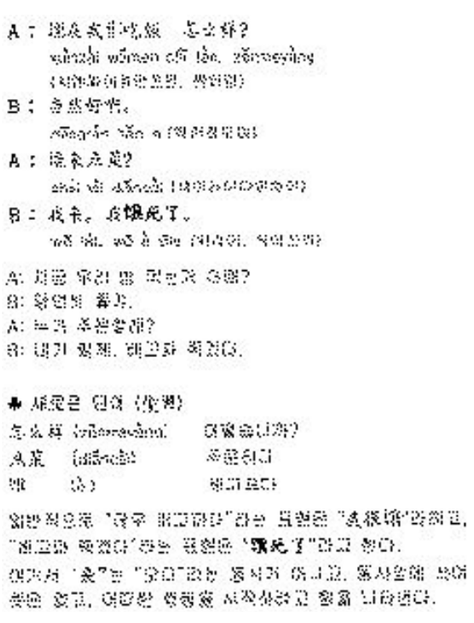

〈리틀차이나 중국어 전문학원〉
www.littlechina.co.kr ☎ 233-9582

한자 이야기

舐犢之愛(지독지애)
핥을 지, 송아지 독, 갈 지, 사랑 애

지독지애(舐犢之愛)는 어미 소가 송아지를 사랑하여 혀로 핥아 준다는 뜻으로, 자식에 대한 어버이의 지극한 사랑을 비유적으로 이르는 말이다.

조조는 유비(劉備)와 한중(漢中)을 놓고 싸움을 했는데, 전투에서 궁지에 몰리게 되자 계륵(鷄肋)이라는 명령을 내렸다. 다른 부하들이 조조의 철수 명령을 알아듣지 못하고 망설이는 동안 조조의 속마음을 알아차린 양수는 군사들과 함께 퇴각 준비를 했다. 그러나 조조는 귀신 같이 꿰뚫어보는 양수의 총명함이 겁이 나서, 누명을 뒤집어 씌워 양수를 죽였다. 조조가 양수의 아버지인 양표(楊彪)에게 "왜 그리 해쓱하냐?"고 묻자, 양표는 "선견지명이 없어 자식을 잘 가르치지 못해 죄를 짓게 했습니다. 아들이 죽고 나니 늙은 어미 소가 어린 송아지를 핥아주는 마음처럼 어버이로서 자식에 대한 사랑을 지닌 슬픔에 해쓱해졌습니다."라고 대답했다.

[출전] 『후한서(後漢書)』

※ 급수 : 한자능력검정 X, 준특급, 준3급, 6급

〈대능출판〉
www.daeneung.com