TV 1일

★이 프로그램은 방송사 사정에 따라 바뀔 수 있습니다.

KBS1	KBS2		MBC	KBC/SBS
00 KBS 뉴스광장	00 생방송 오늘 1~2부	6	00 MBC 뉴스투데이 1~2부	00 출발! 모닝와이드 1~2부
50 인간극장		7	10 광주 MBC 뉴스투데이 50 MBC 아침드라마 〈분홍 립스틱〉	15 KBC 뉴스지금 40 출발! 모닝와이드 3부
25 아침마당	00 KBS 아침 뉴스타임	8	30 특집다큐멘터리 〈아프리카〉12부	40 아침연속극 〈당돌한 여자〉
30 KBS 뉴스	00 생생 정보통 스페셜 20 아침드라마 〈엄마도 예쁘다〉 50 여유만만	9	30 기분 좋은 날	20 좋은 아침
00 무엇이든 물어보세요 55 TV동화 행복한 세상		10	45 MBC 뉴스	40 SBS 뉴스
00 아름다운 집 55 바른말 고운말	00 지구촌 뉴스 20 희망릴레이 〈그 사람이 보고싶다〉	11	00 특집다큐멘터리 〈한국의 맛〉	00 SBS 생활경제 40 KBC 생활뉴스
00 KBS 뉴스 12	20 앙코르 드라마 〈경숙이 경숙아버지〉(재)	12	00 MBC뉴스와 경제 40 MBC 주말특별기획 드라마 〈김수로〉(재)	00 SBS 12뉴스 30 기차타고 세계여행(재)
00 KBS 걸작선 〈최강칠우〉(재)	30 라이브 음악 창고(재)	1	40 일밤 뜨거운 형제들	00 다큐월드
00 KBS 뉴스 10 수요기획(재)	00 KBS 네트워크 특선 〈아름다운 TV〉-춘천 55 바른말 고운말(재)	2	55 항구, 사람들	00 SBS 뉴스 10 드라마스페셜 〈주장원〉(재)
00 바른말 고운말 05 환경스페셜(재) 55 TV동화 행복한 세상	00 KBS 뉴스타임 05 롤링스타즈(재) 35 후토스 잃어버린 숲	3	10 키즈 사이언스 베스트	00 건강클리닉(재)
00 KBS 오늘의 경제 10 열린채널 40 감성다큐 미지수(재)	00 TV유치원 30 호기심 대장 삐악이	4	00 우리아이 미래발견 재능 무한대(재) 30 벼리의 시간여행	00 아기공룡 둘리 30 꾸러기 생활탐구
00 KBS 뉴스 5 15 동물의 세계 40 남도지오그래피	00 2TV 하이라이트 〈비타민〉(재)	5	00 MBC 뉴스 20 일만리 바닷가 자전거 어촌여행 35 생방송 전국시대	00 SBS 뉴스퍼레이드 15 KBC 저녁뉴스 30 전국 TOP 가요쇼(재)
00 6시 내고향 55 시청자칼럼 우리사는 세상	00 KBS 뉴스타임 05 리빙쇼 당신의 여섯시	6	30 MBC 뉴스 50 한솥밥	30 생방송! KBC 투데이
00 KBS 뉴스네트워크 30 쟁점토론	10 생생 정보통	7	45 일일시트콤 〈볼수록 애교만점〉	10 시사터치 따따부따 20 일일드라마 〈세자매〉
25 일일연속극 〈바람불어 좋은 날〉	35 KBS 뉴스타임-광주·전남 50 상상 대결	8	15 일일연속극 〈황금물고기〉 55 MBC 뉴스데스크	00 SBS 8뉴스 30 KBC 8뉴스 45 SBS 스포츠 뉴스 50 순간포착 세상에 이런일이
00 KBS 뉴스 9	50 KBS 뉴스타임 55 수목 드라마 〈제빵왕 김탁구〉	9	45 MBC 스포츠뉴스 55 MBC 특별기획 〈로드 넘버 원〉	55 드라마스페셜 〈나쁜남자〉
00 생로병사의 비밀 50 세계는 지금		10		
00 KBS 뉴스라인 30 현장르포 동행	05 해피 투게더	11	05 후 플러스	05 한밤의 TV연예
30 KBS 뉴스 40 KBS특선 〈자전거의 힘〉	15 스포츠 하이라이트 35 TV 미술관	12	00 MBC 뉴스 24 10 특별 토론 〈민선 5기에 바란다〉	15 2010남아공월드컵 투나잇 20 나이트 라인 45 로스트월드(재)

EBS

06:00 세계의 교육현장
06:40 세계테마기행 〈아프리카의 희망봉, 남아프리카공화국〉
07:10 일어나요 따르릉
07:20 안젤리나 발레리나
07:35 강철수염과 게으른 동네
08:00 딩동댕 신나는 아침
08:10 딩동댕 유치원
08:30 키득키득 실험실
08:40 아기공룡 버디
08:55 뽀로로와 노래해요
09:00 짜잔형과 함께해요
09:10 알쏭달쏭 호기심 마을
09:25 방귀대장 뿡뿡이
09:40 꼬마돼지 위블리
09:50 밀라의 뒤죽박죽 동화여행
10:00 EBS 10시 뉴스
10:10 생방송 60분-부모
11:10 최고의 요리비결
11:50 생방송 TV입학사정관
12:20 아시아 테마기행
13:10 극한직업 〈급류순찰대〉
13:40 스쿨리 한국어
14:10 두근두근 우리들 세상
14:20 신기한 스쿨버스
14:45 아기공룡 버디
15:00 친구들과 짜잔짜잔
15:10 칙칙폭폭 처깅턴
15:20 방귀대장 뿡뿡이(재)
15:35 뽀로로와 노래해요(재)
15:40 호기심 대장 포코요
15:50 꼬마돼지 위블리(재)
16:00 다함께 딩동댕
16:10 딩동댕 유치원(재)
16:30 꼬마 자동차 붕붕
16:50 키득키득 실험실(재)
17:00 이야기가 좋아요
17:10 미스 스파이더와 개구쟁이들
17:35 밀라의 뒤죽박죽 동화여행(재)
17:45 강철수염과 게으른 동네(재)
18:10 생방송 톡!톡! 보니하니
19:10 테일러는 12살
19:35 명탐정 번개
20:00 과학실험 사이펀
20:30 EBS 뉴스
20:45 지식채널 e
20:50 세계테마기행
21:30 한국기행
21:50 원더풀 사이언스
22:40 극한 직업
23:00 하나뿐인 지구
00:00 세계의 교육현장
00:30 지식채널 e
00:35 EBS 스페이스 〈공감〉

EBS플러스1

04:10 10주완성 EBS 수능특강선택 〈윤리〉
05:00 EBS 탐스런 〈윤리〉
06:00 EBS 포스 〈현대문학〉
07:00 〃 〈적분과 통계〉
07:50 EBS 기본과 특별한 〈수학(상)〉
08:40 〃 〈수학(하)〉
09:30 EBS 수능특강 외국어영역
10:00 세계의 교육현장
10:30 생방송 교육마당
11:30 EBS 수능특강 외국어영역
12:00 EBS 내신 6감 〈수학(상)〉
12:50 〃 〈수학(하)〉
13:40 EBS 기본과 특별한 〈수학(상)〉(재)
14:30 〃 〈수학(하)〉(재)
15:20 EBS 탐스런 〈윤리〉(재)
16:10 〃 〈지구과학 Ⅰ〉(재)
17:00 10주완성 EBS 수능특강선택 〈윤리〉(재)
18:00 EBS 포스 〈현대문학〉(재)
19:00 〃 〈적분과 통계〉(재)
20:00 10주완성 EBS 수능특강선택 〈지구과학 Ⅰ〉(재)
21:00 EBS 내신 6감 〈생물〉
22:00 갈이만든 사회탐구 〈윤리〉
22:40 EBS 뉴스
23:00 10주완성 EBS 수능특강 〈외국어영역〉(재)

EBS플러스2

08:00 검정고시 강좌
08:30 10급공무원 시험대비 강좌
09:00 EBS TV중학 1학년 〈영어〉
09:40 〃 〈과학〉
10:20 EBS 중학 1학년 퍼펙트 체크업 〈과학〉
11:00 방귀대장 뿡뿡이
11:15 딩동댕 유치원
11:35 Easy Job English
11:50 EBS TV 중학 2학년 〈영어〉
12:30 〃 〈과학〉
13:10 EBS 중학 2학년 퍼펙트 체크업 〈과학〉
13:50 중학영어독해 Level 3
14:30 Yo! Yo! PLAYTIME 2
14:50 EBS 클립뱅크
15:10 Sing Sing 영어동요
15:20 스쿨리 한국어
15:50 EBS 초등 내공냠냠 〈과학 3-1〉
16:20 〃 〈과학 4-1〉
16:50 〃 〈과학 5-1〉
17:20 〃 〈과학 6-1〉
17:50 EBS TV 중학1학년 〈영어〉(재)
18:30 〃 〈과학〉(재)
19:10 EBS 중학 1학년 퍼펙트 체크업 〈과학〉(재)
19:50 EBS TV 중학 2학년 〈영어〉(재)

제빵왕 김탁구 VS 로드 넘버 원 VS 나쁜 남자 3色 대결

방송 3사 프로그램 편성 정상화… 수목드라마 자존심 대결

한국 대표팀이 월드컵 8강진출에 실패하면서 방송사들의 프로그램 편성이 정상화됐다. 이에 따라 지상파 방송 3사의 간판 드라마인 수목 드라마 경쟁이 본격화하고 있다.

◇ 시청률 30% '돌파' '… 김탁구' ='제빵왕 김탁구'는 지난 24일 방송 6회 만에 시청률 30%를 돌파하며 '대박' 조짐을 보이고 있다. 아역 연기자들의 호연과 전광렬 · 전인화 등 중견 연기자들의 열연, 속도감있는 전개, 1970년대 시대상의 매력적인 묘사 등이 인기의 비결로 꼽히고 있다.

'…김탁구'의 인기는 계속 이어질 것으로 보인다. 다만 불륜과 강간, 납치 등 자극적인 소재라는 비판을 넘어서 어떤 매력을 더 보여줄 수 있을지가 관건이다. 여기에 시트콤 '지붕뚫고 하이킥'으로 스타덤에 오른 윤시윤이 주인공으로서 어느 정도의 존재감을 갖고 극을 이끌지 여부가 드라마의 상승세를 결정할 것으로 보인다.

◇ 전쟁대작 '로드 넘버 원'= '로드 넘버 원'은 140억원의 제작비에 소지섭·윤계상·김하늘이라는 화려한 캐스팅, '천국의 계단'의 이장수 PD와 '개와 늑대의 시간'의 김진민 PD의 연출, 영화 '태극기 휘날리며'의 시나리오를 썼던 한지훈 작가의 대본 등으로 일찌감치 주목을 받아왔다.

하지만 지난주 첫 뚜껑을 열어본 결과 시청률에서 기대에 한참 못 미치는 결과를 거뒀다. '로드 넘버 원'은 1회 9.1%, 2회 9.2%의 시청률을 보이는데 그치며 초반 시청자들의 시선을 끄는 데 실패했다.

설상가상으로 전쟁 장면의 현실감이 부족하다는 비판도 일고 있고 지나치게 빠른 전개로 인물의 감정선을 따라가기 힘들고 멜로 라인이 진부하다는 지적도 있다.

◇ 명품 드라마로SBS '나쁜 남자'=김남길·한가인 주연의 드라마 '나쁜 남자'(극본 김재은, 연출 이형민)는 상승세를 타던 중 SBS의 월드컵 중계로 결방돼 그동안 손해를 봤다.

'미안하다 사랑한다'를 만들었던 이형민 PD의 새 드라마인 '나쁜 남자'는 특히 스타일리시한 화면과 김남길의 열연, 3년만에 안방극장에 복귀한 한가인의 호연으로 호평을 받고 있다. '어두운 로맨스'라는 단점에도 불구하고 고정팬들이 열광적인 반응을 보이고 있다. /연합뉴스

제19회 光日盃 광주·전남 직장바둑대회

진흙탕 싸움

2회전 1국 2보(12~28)

白 최 덕 5단 (광주교도소) 黑 기용성 5단 (한국전력)

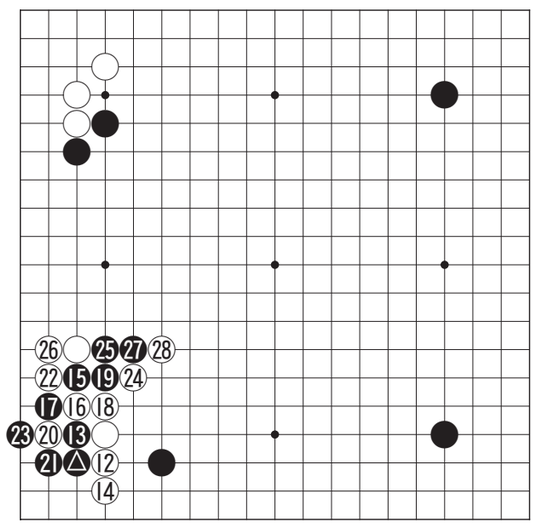

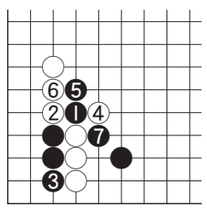

〈참고도1〉

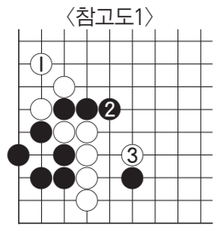

〈참고도2〉

흑 ▲로 쳐들어가서 복잡한 정석이 벌어지고 있다. 백 14는 18에 두는 것이 정수. 최덕 5단이 초반부터 슬쩍 비틀어 봤는데 사실은 위험한 수였다. 이때 흑이 '참고도 1'의 흑 1로 젖히는 수가 있었다. 그러면 백 2로 끊을 수밖에 없는데 흑 3으로 막으면 백 6까지 되더라도 교묘하게 축이 안되므로 흑 7에 끊겨서 백이 망한다.

백 20으로 끊어왔을 때 흑 21로 잡은 것은 '끊은 쪽을 잡아라'는 기리에 따른 것이나 지금은 귀를 버리고 26에 젖혀 좌변을 건설하는 것이 낫다. 그런가 하면 백 24도 '참고도2'의 백 1로 그냥 지키고 3으로 붙여 나가면 백이 한결 여유로웠다. 백 28로 젖혀 앞을 알기가 힘든 진흙탕 싸움이다.

오규철 9단 〈본보 바둑해설위원〉

知天命이 보는 오늘의 운세 7월 1일(음 5월 20일 壬子)

子 36년생 건강검진을 받아보라. 48년생 계획한 일은 잘 이루어지리니. 60년생 남을 높이면 자신도 올라간다. 72년생 마음의 고통은 있으나 가정은 평안하다. 84년생 만나는 사람마다 오래가지 못하니 선택을 잘해야 손실이 없다. 행운의 숫자 : 07.40

丑 37년생 모든 일에 불편이 나타날 수도 있으니 처신을 잘하라. 49년생 모든 일이 순조롭고 내실 있게 결정 난다. 61년생 방풍림은 여자가 만들어야 효과가 있다. 73년생 겉과 속이 꽉 찼다. 85년생 부부사이에 이해있는 대화를 하라. 행운의 숫자 : 08.37

寅 38년생 새 문서를 친구가 가져오나 검토는 자세하게 해야 하리라. 50년생 세상에 극복되지 않는 어려움은 없다. 62년생 수하인과의 동업은 절대 금하라. 74년생 어려워 보여도 쉽게 해결난다. 행운의 숫자 : 09.36

卯 39년생 욕심은 화를 부르니 소탐대실 하지마라. 51년생 이성 보다 친구를 만나라. 63년생 이웃을 살펴보라. 75년생 정은 있으나 만나지 못하고 안타까울 뿐이로다. 행운의 숫자 : 14.38

辰 40년생 좋은 협력자를 만나 큰 도움을 받는다. 52년생 집안은 평안하고 집 밖은 시끄럽다. 64년생 친인척의 변동으로 걱정이 생길 수도 있다. 76년생 파도가 높으니 대고가 예상된다. 행운의 숫자 : 17.29

巳 41년생 허황된 문서만 조심하면 대손은 없다. 53년생 가계가 튼튼해야 국가도 건실해진다. 65년생 가득 찬 창고가 모두 내 것은 아니다. 77년생 가정의 힘은 식탁에서 나온다. 행운의 숫자 : 21.25

午 42년생 구사가 괴롭히나 큰 일은 아니다. 54년생 독신자는 새로운 연인을 만날 기회가 생긴다. 66년생 말다툼이 송사로 비화 될 수도 있으니 빨리 감정을 정리하라. 78년생 미운 사람과 좋은 사람이 생긴다. 행운의 숫자 : 01.35

未 43년생 보고 싶은 사람이 찾아온다. 55년생 사기문서에 속상할 수니 올바로 처신하면 면할 수 있다. 67년생 삼사일언하면 미움은 없으리라. 79년생 아늑한 보금자리이나 불편한 사람이 같이 있다. 행운의 숫자 : 03.45

申 44년생 애인이 불안하다. 56년생 옛 감정은 빨리 털어버리면 새로운 정이 솟아난다. 68년생 외부의 일이 가정에까지 소란사로 변하니 세심하게 살펴보라. 80년생 의외의 돈은 쉽게 사라진다. 행운의 숫자 : 04.45

酉 45년생 자녀가 떨어져 살아야 할 경우가 생기지만 좋은 일이다. 57년생 자신과 가정 사이에 불편한 일이 발생할 수도 있다. 69년생 적장을 포로로 잡은 격이니 큰 상이 있을 수. 81년생 제사가 순조롭다. 행운의 숫자 : 05.26

戌 46년생 차 조심 사람조심. 58년생 착실한 전진으로 꼭 성취될 것이다. 70년생 처음에는 고통스러우나 나중은 편하리라. 82년생 하루가 평안하니 주위를 둘러보라. 행운의 숫자 : 18.32

亥 47년생 협조자가 나타나서 새로운 일을 추진해간다. 59년생 협조자는 있으나 결과는 반반이다. 71년생 고개를 숙여서 땅을 한 번 살펴보라. 83년생 과욕만 없으면 결과는 좋으리라. 행운의 숫자 : 24.25

www.cafe.daum.net/sajoo114 ☎011-632-6121

굿모닝 잉글리쉬

I enjoyed myself, too
저도 즐거웠어요

A : It was great fun dancing with you.
B : I enjoyed myself, too.
A : Are you coming here next Saturday?
B : I'd like to, but I'm afraid I'll be tied up with heavy work by then.
Can I have rain check?

A : 당신하고 댄싱 정말 즐거웠어요.
B : 저도 즐거웠어요.
A : 다음 토요일 여기 다시 오시겠습니까?
B : 그러고는 싶은데, 그 때까지 일이 너무 많이 밀려있어서요.
다음으로 다시 약속을 잡을까요?

* rain check : 나중에 우선적으로 다시 만나겠다는 보증약속
* be tied up with~ = ~에 묶여있다

〈동아 외국어학원 제공〉
www.donga.tv ☎ 222-6253

오하요우 니혼고

遅(おそ)くなってごめんね
늦어서 미안해

A : はあ, はあ. ごめんなさい.
B : なんだよ. また遅刻(ちこく)?
A : あのね. 電車(でんしゃ)がきたんだけど, 母(はは)から電話(でんわ)がきちゃって. 電車(でんしゃ)の中(なか)で携帶電話(けいたいでんわ)は使(つか)えないから, 乗(の)れなかったのよ. 遅(おそ)くなってごめんね.
B : まったく.

A : 헉, 헉. 미안해.
B : 뭐야. 또 지각?
A : 있잖아. 전철이 왔는데 엄마한테서 전화가 와서, 전철 안에서 휴대폰은 사용할 수 없으니까 못 탔어. 늦어서 미안해.
B : 하여간 넌 정말.

遅刻(ちこく) : 지각
乗(の)る : 타다

〈광주 글로벌 외국어학원 제공〉
http://www.english22.co.kr ☎ 224-9412

니하오 쭝구워

你是哪国人?
당신은 어느나라 사람입니까?

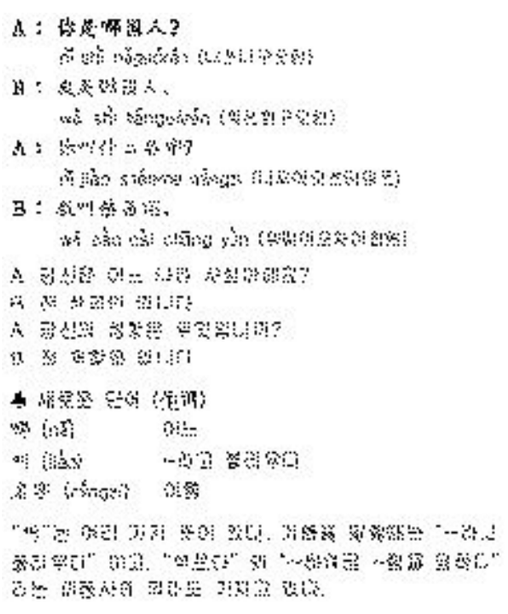

〈리틀차이나 중국어 전문학원〉
www.littlechina.co.kr ☎ 233-9582

한자 이야기

九牛一毛(구우일모)
아홉 구, 소 우, 한 일, 털 모

구우일모(九牛一毛)는 아홉 마리 소 가운데 털 한 개라는 말로, 대단히 많은 것 중에서 가장 적은 부분을 뜻한다.

한(漢)나라 사마천(司馬遷)은 황제의 노여움을 사 수치스러운 형벌을 당하였다. 사마천은 괴로운 나머지 스스로 목숨을 끊으려 하였다. 그런데 가만히 생각해보니 자신이 죽더라도 아홉 마리 소 가운데서 털 하나 없어지는 것과 같을 정도로 황제에게는 아무런 의미가 없는 짓임을 깨닫게 되었다. 그리하여 그는 죽음을 택하는 대신, 집필에 몰두하여 역사상 가장 위대한 역사서인 『사기(史記)』를 남겼다.

[출전] 사마천(司馬遷)의 『보임안서(報任安書)』

※ 급수 : 한자능력검정 8급, 5급, 8급, 준4급

〈대능출판〉
www.daeneung.com