TV 5일

★이 프로그램은 방송사 사정에 따라 바뀔 수 있습니다.

KBS1	KBS2		MBC	KBC/SBS
00 KBS 뉴스광장	00 생방송 오늘 1~2부	6	00 MBC 뉴스투데이 1~2부	00 출발! 모닝와이드 1~2부
50 인간극장		7	50 MBC 아침드라마 〈분홍 립스틱〉	15 KBC 뉴스지금 40 출발! 모닝와이드 3부
25 아침마당	00 KBS 아침 뉴스타임	8	30 생방송 오늘 아침	40 아침 연속극 〈당돌한 여자〉
30 KBS 뉴스	00 생생 정보통 스페셜 20 아침드라마 〈엄마도 예쁘다〉 50 여유만만	9	30 기분 좋은날	20 좋은아침
00 무엇이든 물어보세요 55 TV동화 행복한 세상		10	45 MBC 뉴스	40 SBS 뉴스
00 여성공감 55 바른말 고운말	00 지구촌 뉴스 20 희망릴레이 우리는 한가족 50 월화드라마 〈국가가 부른다〉(재)	11	00 일일시트콤 〈볼수록 애교만점〉(재)	00 SBS 생활경제 40 KBC 생활뉴스
00 KBS 뉴스12		12	00 MBC 뉴스와 경제 40 그린실버 고향이 좋다 스페셜	00 SBS 12 뉴스 30 KBC 열린토론회
00 KBS 걸작선 〈수상한 삼형제〉(재)		1	35 통일전망대	30 마님의 식탁
00 KBS 뉴스 10 KBS 월요특강	00 KBS 네트워크 특선 〈갈매기 도시락〉-부산 55 바른말 고운말	2	15 희망나눔 무지개	00 SBS 뉴스 10 한나라당 최고위원 후보자 토론회
10 콘서트 필 및 재방송(재)	00 KBS 뉴스타임 05 꼬마과학자 시드 35 후토스 잃어버린 숲	3	05 앙코르MBC프라임 〈시티노믹스〉	
00 KBS 오늘의 경제 10 사랑의 가족 40 감성다큐 미지수 스페셜	00 TV유치원 30 쥬로링 동물탐정	4	00 뽀뽀뽀 아이조아 30 보글보글 쿡	00 두근두근 비밀친구 30 2010 남아공 월드컵 특집 애니메이션 〈드림킥스〉
00 KBS 뉴스 5 15 동물의 세계 40 남도지오그래피	00 2TV 하이라이트 〈상상대결〉(재)	5	00 MBC 뉴스 20 푸른지구 환경리포트 35 생방송 전국시대	00 SBS 뉴스 퍼레이드 15 KBC 저녁뉴스 30 미디어세상 시청자와 통하는 TV
00 6시 내고향 55 시청자칼럼 우리사는 세상	00 KBS 뉴스타임 05 리빙쇼 당신의 여섯시	6	30 MBC 뉴스 50 TV 전국기행	00 출동 명물포착 20 생방송! KBC 투데이
00 KBS 뉴스네트워크 30 우리말 겨루기	10 생생 정보통	7	45 일일시트콤 〈볼수록 애교만점〉	10 시사터치 따따부따 20 일일드라마 〈세자매〉
25 일일연속극 〈바람불어 좋은 날〉	35 KBS 8 뉴스타임 - 광주전남 50 위기탈출 넘버원	8	15 일일연속극 〈황금물고기〉 55 MBC 뉴스데스크	00 SBS 8 뉴스 25 KBC 8 뉴스 45 SBS 스포츠 뉴스 50 월화드라마 〈커피하우스〉
00 KBS 뉴스 9	50 KBS 뉴스타임 55 납량 미니시리즈 〈구미호, 여우누이뎐〉	9	45 MBC 스포츠 뉴스 55 창사49주년 특별기획 〈동이〉	55 대하드라마 〈자이언트〉
00 가요무대		10		
00 KBS 뉴스라인 30 2010 KBS미래기획 〈IT코리아 녹색으로 비상하다〉	15 해피버스데이	11	15 문화콘서트 난장	05 긴급출동! SOS24
20 KBS 뉴스 30 걸어서 세상속으로(재)	25 스포츠 하이라이트 35 낭독의 발견	12	25 MBC 뉴스 24 35 스포츠 특선 〈야구 읽어주는 남자〉	15 2010 남아공 월드컵투나잇 25 나이트라인 45 씨네포트(재)

EBS

06:00 세계의 교육현장
06:30 세계테마기행
07:10 일어나요 따르릉
07:20 고양이 탐정 허클
07:35 강철수염과 게으른 동네
08:00 딩동댕 신나는 아침
08:10 딩동댕 유치원
08:30 깨미랑 부카채카
08:40 뽀롱뽀롱 뽀로로
08:55 동물나라 수수께끼
09:00 짜잔형과 함께해요
09:10 뚜바뚜바 눈보리
09:25 방귀대장 뿡뿡이
09:40 따개비 루
09:50 꼬마새 머핀
10:00 EBS 10시 뉴스
10:10 60분-부모
11:00 최고의 요리비결
11:30 생방송 교육마당
12:20 아시아 테마기행
13:10 프로열전 〈웨딩 플레너〉
13:40 요리비전
14:10 두근두근 우리들 세상
14:20 꾸러기 상상여행
14:45 신나는 과학 애니메이션 WHY
15:00 친구들과 짜잔짜잔
15:10 출동! 소방관 샘
15:20 방귀대장 뿡뿡이(재)
15:35 동물나라 수수께끼(재)
15:40 호기심 대장 포코요
15:50 꼬마새 머핀(재)
16:00 다함께 딩동댕
16:10 딩동댕 유치원(재)
16:30 꼬마 자동차 붕붕
16:50 깨미랑 부카채카(재)
17:00 이야기가 좋아요
17:10 수퍼 와이
17:35 올리비아
17:45 강철수염과 게으른 동네(재)
18:10 생방송 톡!톡! 보니하니
19:10 대결! 팡팡 실험실
19:35 요술공주 세리
20:00 경이로운 자연의 세계
20:30 EBS 뉴스
20:45 지식채널 e
20:50 세계테마기행 〈아시아의 별, 베트남〉
21:30 한국기행
21:50 다큐프라임 〈히말라야 커프로드〉
22:40 프로열전
23:10 다큐 10 +
00:00 세계의 교육현장
00:30 지식채널 e(재)
00:40 TV 평생대학

EBS플러스1

04:10 10주완성 EBS 수능특강선택 〈한국근현대사〉
05:00 EBS 탐스런 〈한국근현대사〉
06:00 EBS 포스 〈고전문학〉
07:00 〃 〈수학 I〉
07:50 EBS 기본과 특별한 〈국어(상)〉
08:40 〃 〈과학〉
09:30 EBS 필승전략 〈강윤수의 언어 1등급〉
10:00 세계의 교육현장
10:30 생방송 TV 입학사정관
11:30 한입에 꿀꺽 〈언어영역〉
12:00 EBS 내신 6감 〈국어(상)〉
12:50 〃 〈물리〉
13:40 EBS 기본과 특별한 〈국어(상)〉(재)
14:30 〃 〈과학〉(재)
15:20 EBS 탐스런 〈한국근현대사〉(재)
16:10 〃 〈물리 I〉(재)
17:00 10주완성 EBS 수능특강선택 〈한국근현대사〉(재)
18:00 EBS 포스 〈고전문학〉(재)
19:00 〃 〈수학 I〉(재)
20:00 10주완성 EBS 수능특강선택 〈물리 I〉(재)
21:00 〃 〈박홍근의 화룡점정〉
22:40 EBS 뉴스
22:55 문학사랑 ⓔ

EBS플러스2

08:00 검정고시 강좌
08:30 의학 치의학 약학 적성 시험대비 강좌
09:00 EBS TV 중학 1학년 〈문학〉
09:40 〃 〈수학 1-1〉
10:20 EBS TV 중학 2학년 〈한문〉
11:00 방귀대장 뿡뿡이
11:15 딩동댕 유치원
11:35 Easy Job English
11:50 EBS TV 중학 2학년 〈국어〉
12:30 〃 〈수학 2-1〉
13:10 EBS TV 중학 2학년 퍼펙트 체크업 〈국어〉
13:50 왕초보 중학영어-리스닝
14:30 Yo! Yo! PLAYTIME 2
14:50 EBS 클립뱅크
15:10 Sing Sing 영어동요
15:20 외국인을 위한 실용 한국어(초급)
15:50 EBS 초등 내공남남 〈국어 3-1〉
16:20 〃 〈국어 4-1〉
16:50 〃 〈국어 5-1〉
17:20 〃 〈국어 6-1〉
17:50 EBS TV 중학 1학년 〈문학〉(재)
19:10 EBS TV 중학 2학년 〈한문〉(재)
19:50 〃 〈국어〉(재)
20:30 〃 〈수학 2-1〉(재)
21:50 EBS TV 중학 3학년 〈국어〉

정주리 "망가져서라도 웃겨야죠"

'스타골든벨'·'무한걸스2' 등 지상파·케이블서 맹활약

"저는 망가지는 걸 좋아해요. 망가져서라도 웃겨야죠"

지난 2일 오후 여의도의 한 커피숍에서 만난 개그우먼 정주리는 억척스럽고 자신만만한 이미지와 달리 나긋한 목소리에 느린 말투로 "망가지는 게 좋다"고 했다.

정주리는 각종 프로그램에서 남자 출연자에게 다짜고짜 사랑고백을 하고 전화번호를 달라고 강요한다. 매번 남자들로부터 거절당하지만 언제나 당당하다.

"정주리란 이름은 본명이에요. 아버지가 정을 많이 주라는 뜻에서 지어주셨어요. 저는 제 이름이 너무 좋아요"

"이름도 예쁘고 뜻도 좋다"라며 수줍게 웃는 그에게서 콧구멍을 벌름거리며 '따라와~'를 외치는 모습을 상상하기는 어려웠다.

그러나 방송 캐릭터가 마음에 드냐는 질문에 "들이대는 내 캐릭터가 좋다"며 주저 없이 답했다.

남자들에게 앞뒤 안 가리고 대시하는 캐릭터라 방송에서 괄시도 많이 받지만 그는 서러웠던 적이 한번도 없었다고 했다.

올해로 데뷔 5년차를 맞은 그는 KBS '스타골든벨 1학년 1반', MBC 시트콤 '볼수록 애교만점', MBC에브리원 '무한걸스2' 등 지상파와 케이블을 넘나들며 맹활약하고 있다.

"사실 '스타골든벨'을 보고 프로그램 섭외가 많이 들어왔어요. PD분께서 제 캐릭터가 좋다면서 저를 많이 믿어주셨어요. 저에게는 많은 기회를 준 프로라 너무 고마워요"

사람 많은 곳을 싫어하고 낯을 가리던 그가 개그우먼이 되기로 결심한 것은 고등학교 때 우연히 나간 축제 무대 때문이었다.

"그냥 갑자기 무대에 나가게 됐는데 제가 드레스를 입고 엄정화의 노래 '초대'에 맞춰 차력을 했어요. 그 다음부터 전교생이 다 절 알아보더라고요. 그게 너무 좋았어요"

정주리는 2006년 SBS '웃음을 찾는 사람들'의 코너 '따라와'에서 우스꽝스런 표정과 함께 외치는 "따라와~"라는 대사로 단번에 얼굴을 알렸다.

각종 예능프로그램과 시트콤에서 활약해 온 그는 정통 멜로 연기에도 관심이 있다. 첫 드라마 출연작인 2009년 MBC 드라마 '탐나는도다'에 제주 해녀로 출연, 맛깔스런 감초 연기를 선보였다.

"제 캐릭터랑 다른 역할을 해보고 싶어요. 예전 시트콤 '논스톱'에서 박경림을 조인성이 쫓아다녔던 것처럼 극중에서 저를 쫓아다니는 잘생긴 남자가 있었으면 좋겠어요. 저는 그 남자한테 너랑 안 사귄다고 차갑게 거절하는 거죠(웃음)"

/연합뉴스

제19회 光日盃 광주·전남 직장바둑대회

엄청난 바꿔치기

2회전 1국 4보(49~75)

白 최 덕 5단 (광주교도소) 黑 기용성 5단 (한국전력)

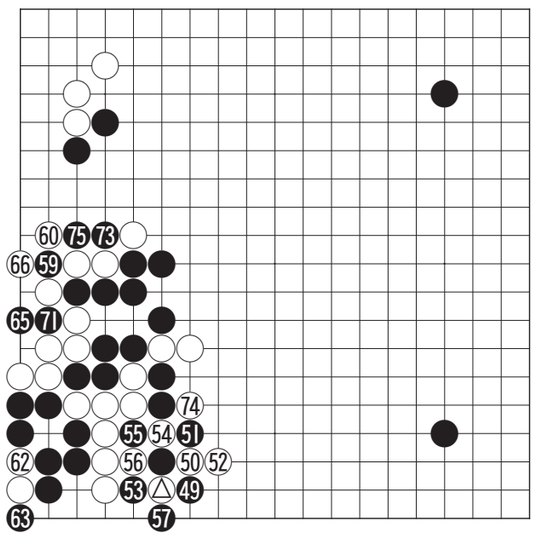

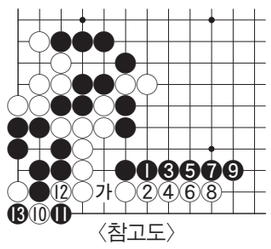

〈참고도〉

백 ◎로 붙이는 수가 있다는 것이 백의 자랑이다. 이 수가 있기 때문에 백은 좌변에서 여유있게 이득을 챙길 수가 있었던 것이다.

기용성 5단은 백이 대책이 없으리라고 믿고 있다가 이 수를 당하고 장고를 거듭한다. 결국 '이곳에서 승부를 내자' 하고 흑 49로 막아버렸는데 사실 이 수로는 '참고도'의 흑 1로 늘어뒀어도 충분했다.

백은 살려면 8까지 패망선이라는 2선을 기어야 하는데 그 사이에 흑은 엄청난 세력을 부수입으로 얻어내 대만족이었던 것이다. 좌하귀는 백이 함부로 잡으러 갈 수 없다. 흑이 패에 이기게 되면 '가'로 끼우는 수가 살아나 백이 잡히는 수가 있다.

백 50으로 끊어 천지대패가 발생했는데 백에게는 천만다행으로 62로 단수하는 패가 두개가 있어서 결국 흑 75까지 좌변의 백과 바꿔치기가 이루어졌다. 과연 누가 이득을 보았을까.

오규철 9단
〈본보 바둑해설위원〉

知天命이 보는 오늘의 운세 7월 5일(음 5월 24일 丙辰)

子 36년생 남의 입에 놀아나니 주변인을 잘 살펴보라. 48년생 내 것 주고 욕 먹는 수도 있다. 60년생 능동적인 참여가 필요하다. 72년생 달빛으로는 과일이 익지 않으니 적절한 방법을 취하라. 84년생 뜻하지 않은 여인을 만날 수도 있다. 행운의 숫자 : 02,31

丑 37년생 많이 베풀어라. 49년생 신중함도 있어야 하나 오늘은 과감하게 추진하라. 61년생 밖은 조용하나 집안이 시끄러우니 집안을 살펴보라. 73년생 발전은 약속되었고 시작만 남았다. 85년생 밤손님이 보이니 문단속을 잘하라. 행운의 숫자 : 04,16

寅 38년생 변화는 새로운 일을 만든다. 50년생 불만족스런 하루지만 혼자서 자위하라. 62년생 상황 따라 길흉이 바뀌나니 심사숙고해야 한다. 74년생 세치의 혀가 잘못하여 법원까지 가리니 신중한 하루를 보내라. 행운의 숫자 : 10,33

卯 39년생 손재수가 있으니 조심하라. 51년생 시비 구설이 있으니 조심해야 하리라. 63년생 실패는 과욕에서 출발하니 착실하게 진행하면 성공한다. 75년생 오늘은 마음껏 웃는 날이다. 행운의 숫자 : 15,41

辰 40년생 잘못된 말 한마디가 오해가 된다. 52년생 전쟁보다는 협상으로 처리하면 좋은 결과 얻으리라. 64년생 직장과 가정에 즐거운 일이 생길 수다. 76년생 친구끼리 다투니 쌍방이 손실이다. 행운의 숫자 : 19,42

巳 41년생 힘이 든 하루였으니 휴식을 취하라. 53년생 가끔은 싸우는 것이 부부사이지만 지나치면 큰 일 난다. 65년생 과신은 손재를 부르니 돌다리도 두드리며 건너라. 77년생 귀한사람이 목마르게 찾는다. 행운의 숫자 : 22,43

午 42년생 겉으로 보기는 침체되나 실속은 있다. 54년생 남의 말을 듣지 마라 손재가 따른다. 66년생 단호한 결단을 내리라 옳은 판단이 되리라. 78년생 대운으로 향하나 그릇이 작구나. 행운의 숫자 : 12,25

未 43년생 대화가 많으면 오해는 없으리라. 55년생 모든 일이 편안하고 그대로 이루어진다. 67년생 뜻대로 진행되나 이득은 미지수다. 79년생 모든 일이 지연되나 좋은 쪽으로 향한다. 행운의 숫자 : 13,43

申 44년생 믿었던 협조자가 도움은 주지만 기약은 없다. 56년생 배우자의 불편사가 예상되니 잘 보살펴야 하리라. 68년생 부인의 주변에 좋은 일이 생긴다. 80년생 불편사가 갑자기 나타나니 행동에 신중해야 하리라. 행운의 숫자 : 18,30

酉 45년생 새로운 일은 활발한 일터가 되니 재물이 생길 수다. 57년생 손실은 투자가 되리니 너무 걱정을 하지마라. 69년생 신구문서를 잘 살펴보라 괴로움이 발생할라. 81년생 엉뚱하게 큰일을 벌리지 마라. 행운의 숫자 : 20,27

戌 46년생 오늘은 가정에서 인내해야 하리라. 58년생 잘 될 때를 조심하라 예기치 않은 복병이 나타난다. 70년생 잘못된 문서로 눈물이 난다. 82년생 천천히 신중하게 결정하라. 대고는 없다. 행운의 숫자 : 23,39

亥 47년생 친인척의 조언으로 도움을 얻게 되니 잘 들어 보라. 59년생 호사다마 잘나가는 일도 다시 한번 살펴보라. 71년생 가까운 사람간의 큰 싸움이 생길 수니 신뢰를 쌓아 면하라. 83년생 하루 종일 살펴보라. 행운의 숫자 : 24,32

www.cafe.daum.net/sajoo114 ☎011-632-6121

굿모닝 잉글리쉬

You came just on time

딱 시간에 맞춰 오셨네요

A : You came just on time.
B : I came here too early. I went to have some coffee at the coffee shop.
A : Is that right? Did you enjoy your coffee time?
B : It would've been better if you were with me.

A : 딱 시간에 맞춰 오셨네요.
B : 너무 일찍 왔었어요. 커피숍에 가서 커피를 좀 마셨죠.
A : 그래요? 좋았나요?
B : 선생님하고 함께 마셨다면 더 좋았을 거예요.

* Is that right? = 그래요?
* on time = 정각에
* 선생님하고 함께해서 좋았습니다.
= I enjoyed being with you.

〈동아 외국어학원 제공〉
www.donga.tv ☎ 222-6253

오하요우 니혼고

氣(き)をつけてきてね

조심히 와

A : もしもし. 私ですけど, そっちの天氣(てんき)はどう?
B : 天氣? うん… 朝(あさ)は雨(あめ)が强(つよ)かったんだけど, 今(いま)はそれほどでもないよ. そっちに着(つ)くごろには止(や)むかもね.
A : そっか? でも, 傘(かさ)もってくね.
B : うん. そうだね. 氣(き)をつけてきてね.

A : 여보세요. 난데, 거기 날씨 어때?
B : 날씨? 으음 … 아침에는 비가 심하게 내렸지만 지금은 그 정도는 아니야. 이곳에 도착할 즈음이면 그칠지도 모르겠다.
A : 그래? 하지만 우산은 가지고 갈게.
B : 응. 그래. 조심히 와.

天氣(てんき) : 날씨
强(つよ)い : 강하다, 심하다

〈광주 글로벌 외국어학원 제공〉
http://www.english22.co.kr ☎ 224-9412

니하오 쭝구워

跟……在一起

~와 함께

A : 你天天干些什么?
nǐtiāntiāngàn xiē shénme
B : 我 学汉语。
wǒ xué hànyǔ
A : 你在之乎者也吗?
nǐ zài zhī hū zhě yě ma
B : 我要跟你一起学习。
wǒ yào gēn nǐ yìqǐ xuéxí

A: 明天 [illegible] 吗 [illegible]?
B: 没[illegible]。
A: 我 [illegible]?
B: 没问题。[illegible]

◆ 새로운 단어 (生词)
[illegible]

"跟"는 "~와" 라는 뜻이고, 피사(你吗)를 두 [illegible] 사용합니다. 이때 "跟……一起"사이에 동사 "~과 함께 ~하다" 라는 형식으로 쓰입니다.

〈리틀차이나 중국어 전문학원〉
www.littlechina.co.kr ☎ 233-9582

한자 이야기

强弩之末(강노지말)

강할 강, 쇠뇌 노, 갈 지, 끝 말

강노지말(强弩之末)은 힘찬 활에서 튕겨 나온 화살도 마지막에는 힘이 떨어져 비단조차 구멍을 뚫지 못한다는 뜻으로, 아무리 강한 힘도 마지막에는 결국 쇠퇴하고 만다는 의미이다.

전한시대(前漢時代)의 한고조(韓高祖)는 흉노족을 정벌하기 위해 출전했다가 오히려 그들에게 포위되고 말았다. 이때 진평(陳平)이란 신하가 지혜를 내어 간신히 흉노족으로부터 벗어날 수 있었다. 이 일이 있은 후, 한고조는 흉노족과 화친을 맺기로 하고, 호의를 보였으나 흉노는 약속을 어겼다. 세월이 흘러 한나라 무제가 왕위에 올랐다. 무제는 흉노족을 무력으로 응징하기로 마음먹고 대신들과 이 문제를 논의하였다. 이때 어사대부(御史臺夫) 한안국(韓安國)이라는 신하가 다음과 같이 말했다. "우리 군사가 아무리 강하다고 해도 먼 곳으로 싸움을 나갈 경우 승리를 바랄 수 없습니다. 강한 쇠뇌로 쏜 화살도 끝에 가면 얇은 비단조차 뚫지 못하는 법입니다"

[출전] 『사기(史記)』 〈한장유열전(韓長孺列傳)〉

※ 급수 : 한자능력검정 6급, 1급, 준3급, 5급

〈대능출판〉
www.daeneung.com