스마트폰족을 모셔라

유통·기업들 러브콜 행진

모바일 쇼핑에 제품 정보 척척 … 어플리케이션 서비스 경쟁

직장인 김민정(여·30)씨는 컴퓨터 대신 아이폰으로 온라인 쇼핑을 즐기고 있다. 아이폰에 접속만 하면 백화점 세일정보를 비롯해 샤넬과 구찌, 랄프로렌 등 명품의 '신상' 정보를 한 눈에 볼 수 있기 때문이다.

'스마트폰 시대'를 맞아 유통업계와 기업들은 재미와 정보를 제공하는 다양한 어플리케이션으로 고객들에게 다가가고 있다.

◇스마트폰에 빠진 유통업계=스마트폰 열풍이 거세게 불면서 유통업체들이 정보제공을 통해 자사 홍보를 하거나 모바일 쇼핑이 가능한 어플리케이션(일명 '어플')을 선보이며 시장 선점에 나서고 있다.

롯데백화점은 백화점 전단을 볼 수 있는 아이폰용 애플리케이션을 선보이고 점포 내에서 무선인터넷 서비스를 제공하고 있다.

온라인 쇼핑몰인 G마켓에서는 아이폰으로 30만원 미만은 결제할 수 있도록 '모바일 안심클릭 서비스'를 제공하고 있다.

인터넷 서점 예스24는 아이폰으로 전국에서 상영중인 영화를 실시간으로 예매할 수 있는 무료 어플리케이션을 지난 9일 선보였다. 국내 5대 멀티플렉스인 롯데시네마, 씨너스, 메가박스, 프리머스 등을 포함해 총 250여개 극장과 1900 여개의 영화 상영관의 영화 정보를 모두 볼 수 있으며 예스24영화 웹사이트 (http : // movie.yes24.com)와 연동돼 영화 예매 확인 및 취소도 가능하다.

◇차량관리도 하고 레이싱 게임도 하고=기아차는 지난 14일 SK텔레콤 안드로이드폰에서 쓸 수 있는 스마트폰 'K5 어플리케이션'을 출시했다.

이 어플리케이션으로 ▲엔진 및 변속기, 차량 이상 유무를 실시간으로 파악하는 진단서비스 ▲자동 도어 잠금 설정 등을 변경할 수 있는 제어서비스 ▲경제 운전으로 안내 해주는 에코 드라이빙 ▲주차 위치 및 시간을 기록하는 주차위치 알림 ▲모바일 웹 연동 차계부 서비스 등 고객에게 필요한 20여 가지의 다양한 서비스를 즐길 수 있다.

현대자동차는 지난 4월 '작업의 정석'이라는 아이폰용 어플리케이션을 선보였다. 투싼ix의 주고객인 젊은층을 타깃으로 데이트 상대의 기분과 취미, 좋아하는 음식, 현재 나의 위치 등 기본 정보를 입력하면 가장 가까운 데이트 코스와 가는 길까지 알려준다.

폴크스바겐은 'VW Scirocco'라는 자동차 경주 게임을 아이폰용 어플리케이션으로 개발해 전세계에 무료배포했다. 아이폰을 좌우로 움직이면 자동차가 그대로 이동하고 화면상의 가속페달을 밟으면 배기음까지 나서 실감나는 게임을 경험할 수 있다.

기존 고객의 요구에 충실한 서비스로 스마트폰 사용자 사이에 필수 어플리케이션이 된 것들도 있다.

대한항공과 아시아나항공, 제주항공은 아이폰용 어플리케이션으로 언제, 어디서든 비행스케줄·예약현황·마일리지를 확인할 수 있도록 했다.

한국석유공사가 제공하는 '오피넷'어플리케이션도 주변의 주유소 중 가장 가격이 싼 곳이 어딘지 조회할 수 있어 스마트폰을 사용하는 자동차 운전자들에게 필수 어플리케이션으로 꼽힌다.

◇2D바코드인 QR코드로 마케팅=스마트폰 보급이 확산되면서 QR코드가 기업들의 새로운 마케팅 수단으로 떠오르고 있다.

QR코드는 '빠른 응답'(Quick Response)이라는 뜻을 가진 2D바코드를 말한다. 숫자만 저장하는 세로줄 바코드와 달리 QR코드는 문자도 저장할 수 있어 스캐너에 비추면 제품 정보를 보여주거나 입력된 웹사이트로 연동된다. 최근 '스캐니' '크루크루' 등 QR코드를 인식하는 무료 애플리케이션이 늘어나면서 더욱 인기를 얻고 있다.

롯데백화점은 백화점 홈페이지에 세일 등의 정보를 제공하는 QR코드를 올려놓았으며, 신세계백화점은 세일 정보를 확인하고 웹진 '스타일위클리'도 볼 수 있는 코드를 전단지 및 신문광고에 선보였다. 백화점 내 안내게시물이나 쿠폰북에도 QR코드를 적용할 계획이다.

이마트는 QR코드로 접속한 이마트몰 웹사이트에서 구매까지 가능하도록 했다. 이 서비스를 선보인 이후 하루 평균 10여명 고객들이 구매를 하고 있다고 회사측은 설명했다.

크라운-해태제과와 롯데칠성 등 식품업계들도 '홈런볼' '쿠크다스' 등 29개 제품 포장에 QR코드를 적용해 제품 정보를 확인할 수 있도록 했다.

/이은미기자 emlee@kwangju.co.kr

위스키·와인 값 오른다

내달 1일부터 2.5~5% 인상

주류수입업체인 페르노리카 코리아는 다음달 1일부터 임페리얼, 발렌타인 등 위스키를 비롯해 와인, 샴페인, 보드카 등의 출고 가격을 2.5~5% 인상하기로 했다.

이에 따라 임페리얼 17년(450㎖)의 출고가격은 3만6619원에서 3만7906원으로, 12년(500㎖)은 2만4068원에서 2만4915원으로 각각 3.5% 오른다.

발렌타인 12년(500㎖)도 2만4145원에서 2만4992원으로, 시바스리갈18년(500㎖)은 6만6990원에서 6만9333원으로 비싸진다.

이외에 앱솔루트 보드카(500㎖)는 1만5950원에서 1만6753원으로, 와인 '멈 꼬르동 루즈 N.V'(750㎖)는 5만2030원에서 5만3350원으로 인상된다.

페르노리카코리아 관계자는 "원자재 원가와 물가가 상승해 가격을 인상하게 됐다"면서 "위스키 제품에 대해서는 3.5%, 보드카와 와인에 대해서는 각각 5.0%, 2.5%의 인상률이 적용됐다"고 설명했다.

경쟁사인 디아지오코리아도 일부 브랜드에 대해 출고가격 인상을 검토 중이나 구체적인 인상 시기는 아직 결정되지 않았다고 밝혔다.

/연합뉴스

장터 소식

토종닭 등 초복 상품전

광주신세계백화점은 18일까지 1층 식품매장에서 '건강한 여름나기 초복상품전'을 연다. 토종닭(1마리·8500원), 한우우족(100g·2500원), 전복(4미·1만원), 흑토마토(100g·550원), 자두(100g·980원) 등을 판매한다.

또 18일까지 오후 2시부터 백화점 1층 주차장 입차 고객 선착순 200명에게 '패션부채'를 증정한다.

22일까지 1층 시즌이벤트홀에서는 '여름 슈즈·핸드백 특가전'을 진행, 에스콰이어 숙녀화(6만9000원)세라 숙녀화(7만9000원) 소다 숙녀화(10만5000원), 제옥스 신사화(9만9000원), 나인웨스트 숙녀화(7만9000원) 등을 선보인다.

우족·사골 100g 2850원

현대백화점 광주점 1층 식품매장에서는 '더위를 이기는 건강상품전'을 진행한다.

삼계탕(1봉지·6900원), 토종닭(1만900원), 통오리(1만2900원), 우족·사골(100g·각 2850원), 민물장어(100g·3800원), 활전복(10미·2만5000원), 수삼(1뿌리·2000원), 더덕(100g·1900원) 등을 판매한다.

또 '식도락 페스티벌 특집전'을 열어 식품관 대표 상품 6개 품목을 1만원 이상구매시 저렴하게 구매할수 있는 특별 할인쿠폰을 제공한다.

이밖에 백화점에서는 '닥스·LG패션 종합전 행사를 단독으로 진행한다. 마에스트로, 헤지스, 모그, 라푸마 등의 유명 브랜드가 대거 참여해 신사정장(49만원), 재킷(29만원), 숙녀 블라우스(11만9000원), 원피스(21만8000원), 바지(12만9000원) 등을 판매한다.

와인 50종 40% 할인

홈플러스는 다음달 18일까지 전국 108개 점포에서 50종의 와인을 최대 40% 할인 판매한다.

이번 행사 대상은 홈플러스의 와인클럽 회원 100만여 명이고, 홈플러스 훼밀리카드가 있는 고객은 즉석에서 와인클럽에 가입할 수 있다.

선크림 50% 할인판매

화장품 브랜드 미샤는 주요품목을 50% 할인하는 '고객감사 여름 빅 세일'을 진행한다.

행사는 이달 25일까지 전국 미샤 매장과 이 회사 홈페이지 '뷰티 넷 '(www.beautynet.co.kr)에서 진행된다.

대상품목은 'M 시그너처 리얼 컴플릿 비비크림', 선크림 '올-어라운드 세이프 블록 선밀크', 수분크림인 '수퍼 아쿠아 울트라 워터풀 크림' 등으로 상반기 인기상품이 포함됐다.

우리밀 시리얼 2종 내놔

파리바게뜨는 국내산 밀로 만든 '우리밀 시리얼' 2종을 판매한다. '우리밀 오곡후레이크'와 '우리밀 코코아볼'은 해남과 강진, 경남 하동 등에서 자란 밀과 유기농 현미, 흑미, 백태, 찹쌀, 수수 등 100% 국산 통곡물로 구워 각각 35g, 30g씩 컵에 담은 제품이다.

용기 인쇄에도 콩으로 만드는 '소이 잉크'를 사용했다. 가격은 2종 모두 1700원.

한우 등 12개품목 세일

이마트몰(www.emartmall.com)은 지난 5일개장한 것을 기념해 19일까지 한우, 블랙타이거새우 등 12개 품목을 최고 40% 할인 판매한다.

또 이달말까지 이마트몰에 처음 회원으로 가입한 후 쇼핑하는 고객에게 1만원을 적립해주고, 3만원이상 구매하는 고객에게는 배송비를 적립금으로 돌려준다.

보양식 페스티벌 기획전

G마켓(www.gmarket.co.kr)은 복날을 앞두고 생닭, 찹쌀, 대추 등의 삼계탕 재료를 비롯해 전복, 장어 등 신선한 여름 보양식 제품을 할인된 가격에 판매하는 '생생 보양식 페스티벌 기획전'을 실시한다.

삼계탕용 생닭은 기획전 내에서 마리당 평균 3000~4000원대에 선보인다. 삼계탕 재료인 찹쌀 4kg과 밀양 건대추 1kg의 경우 각각 1만6400원과 7900원에 판매된다.

함평 다이너스티 C·C
사원모집

자연과 사람을 사랑하는 친환경 양잔디 골프장 (주)광주일보사 함평다이너스티 컨트리클럽에서 유능한 인재를 모집합니다.

모집부분	인 원	담당업무	자격요건
코스관리	남 0명	코스관리 전반 스프링클러 장비정비사	경력, 신입
식음료팀	남,여 0명	웨이터,웨이츄리스	경력, 신입
그늘집	여 0명	판매담당	주부가능(40세이하) 컴퓨터활용가능자

◉전형방법
• 1차 서류심사
• 2차 면접(서류심사 합격자 한해서 개별통보)

◉제출서류
• 이력서 및 자기소개서 각 1통

◉접수처
• E-mail 및 우편 접수
• E-mail 접수 : mannerwang@hanmail.net

◉근무조건
• 4대보험가입, 기숙사제공, 우수사원 표창
• 경조금, 의료비 지원

◉기타사항
• 경영지원팀 최관식대리
• 연락처 : 061)320-7716

(주)광주일보사 함평다이너스티 컨트리클럽

최고 상권 건물 매매

대단위 APT 단지 인접
동림지구 최신식 건물
• 지하 1층, 지상 5층 건물
• 대지 632.9㎡, 건물 2,289.09㎡
• 가격 상담후 결정

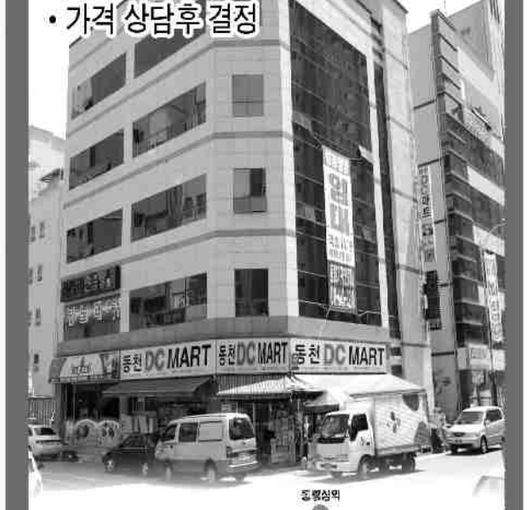

월산동 외곽도로변
지상 3층 건물매매
• 대지 374.9㎡
• 건물 299㎡

문의전화 011) 607-5629

법률경매전문법인
한마음법률경매(주)
"지역별, 용도별 다량의 물건이 있습니다. 전화주시면 원하시는 물건을 상담 받으실수 있습니다."
※ 위치 : 광주역 전남일보 4층
062) 525-8880
010-8640-3990

▶토지(전/답/임야/대지)

지역	소재지	지목	면적(㎡)	감정가	최저가
광산구	우산동	대지	208	2억8백	1억4천8백
	서봉동	답	844	4천5백	3천1백
	수완동	답	2579	4억5천1백	3억1천5백
남구	주월동	대지	363	2억5천9백	1억8천1백
	월산동	대지	388	5억4백	2억8천2백
	진월동	임야	11900	3억9백	2억1천5백
북구	용봉동	대지	281	1억3천8백	7천7백
	청풍동	답	1293	1억3천9백	신건
	대촌동	대지	337	6천	5천6백
	연제동	임야	1289	3억9백	1억3천8백
	우산동	대지	287	4억3천	3억1백
서구	화정동	대지	868	9억4천9백	6억6천4백
곡성군	석곡면곡리	답	3533	1천4백	5백
	옥구평리	전	3788	1억1천7백	6천5백
나주시	금천산기리	과수원	1415	3천6백	2천5백
	공산금곡리	답	1339	1천3백	7백
	산정동	대지	1532	3억2천9백	2억3천
	금천산기리	과수원	2543	7천6백	5천3백
	왕곡장산리	답	1850	2천9백	2천
	봉황왕동리	답	2194	2천4백	1천3백
담양군	무정정석리	답	2000	2천	1천4백
	옥천천리	전	376	6천7백	3천7백
	옥지원리	대지	376	2억3천6백	1억6백
	고서면강리	답	3027	4천2백	2천9백
장성군	옥이은리	답	2270	4천7백	3천3백
화순군	도곡면학리	임야	5308	3천3백	1천9백
	이양강성리	임야	34512	2천7백	1천8백
	능주면만리	전	3088	2천	1천1백
	도곡면원리	대지	9620	18억7천6백	13억1천3백
	옥대리	전	840	1억8천	1억3천3백

▶다가구, 빌라, 원룸

지역	소재지	대지/건물㎡	감정가	최저가	비고
광산구	월계동	269/303	2억5천9백	2억7백	2층건물4세대
	비아동	331	2억8천7백	2억1백	3층건물4세대
	송정동	246/243	1억9천8백	1억3천1백	3층건물4세대
남구	월산동	336/481	6억2천	2억3천7백	4층건물3세대
북구	유동	214/499	5억1천6백	2억3천1백	4층건물7가구
	두암동	337/450	3억8천3백	3억6백	3층건물4세대
동구	산수동	462/697	7억1천4백	4억9천9백	4층건물3세대
	산수동	37/250	2억4천8백	1억7천2백	5층건물7세대

▶다가구, 빌라, 원룸

지역	소재지	대지/건물㎡	감정가	최저가	비고
서구	쌍촌동	383/630	3억9천4백	2억7천5백	3층건물6세대
	농성동	179/316	2억1천7백	9천7백	2층건물4세대
	쌍촌동	213/392	3억2천3백	2억2천8백	3층건물4세대

▶근린시설(상가건물)/근린주택(상가주택)

지역	소재지	건물㎡	감정가	최저가	비고
광산구	신가동	27/62	3억	2억1천	6층/1층
	우산동	2966/3373	9억3천7백	6억5천6백	가든음식점
	우산동	554/1011	9억9천3백	6억3천5백	3층건물
	신가동	757/5054	24억8천9백	11억6백	9층건물
	운남동	27/86	1억6천6백	9천3백	상가등2층
	산정동	207/186	1억6천6백	1억1천6백	단층
동구	호남동	244/244	7억6천	5억3천2백	단층
	학동	56/76	6천8백	1천5백	상가2층
	궁동	261/1112	16억1천	8억2천4백	4층건물 대로변
	학동	107/144	1억1천8백	8천2백	2층
북구	일곡동	1476/3864	6억2천	2억6천8백	3,4층주차빌딩
	중흥동	152/233	1억3천8백	6천1백	3층건물
	중흥동	343/1263	7억2천1백	5억5백	4층건물
	두암동	98/117	1억2천8백	5천7백	2층코너
	신안동	504/1700	12억8천6백	5억8천7백	5층건물
	누문동	388/208	13억2천8백	7억4천2백	단층
	중흥동	558/1317	11억2천3백	4억2백	4층건물
	운암동	787/2496	28억3천1백	19억8천1백	8층건물
서구	농성동	440/1011	10억6천9백	7억4천8백	4층 통고개역 인근
	치평동	17/836	16억2천	5억8천	5층
	농성동	555/2269	27억7천3백	15억5천3백	7층건물
	금호동	96/157	2억8천	1억5천6백	7층/2층
	농성동	787/820	9억4천7백	4억2천4백	3층건물
	치평동	84/483	10억6천	5억3천3백	10층/10층
	쌍촌동	121/182	4억7천7백	1억3천6백	4층중1층
나주시	문평복당리	11248/1827	3억7천4백	2억3천9백	단층,비상재해시
	다도면신리	2866/1058	1억3천2백	9천2백	농기주택,창고

▶주택

지역	소재지	건물㎡	감정가	최저가	비고
광산구	장록동	291/109	8천7백	3천9백	단층
남구	승촌동	511/207	8천6백	4천8백	2층
	백운동	189/173	1억3천2백	7천4백	2층

▶주택

지역	소재지	건물㎡	감정가	최저가	비고
남구	주월동	196/207	1억4천5백	8천1백	2층
	진월동	332/602	4억6천2백	3억2천3백	1,2층사무실,3층주택
	월산동	146/147	1억5백	7천3백	2층
	월산동	173/159	1억1천7백	8천2백	2층
북구	두암동	201/156	1억4천2백	6천3백	2층
	두암동	114/117	7천9백	5천5백	2층상가,코너
	청풍동	412/125	2억5천	신건	단층기와주택
	문흥동	208/268	1억6천5백	1억1천5백	2층
	각화동	231/208	1억7천9백	1억	2층
	오치동	167/177	1억2천	6천7백	2층
	운암동	105/133	6천9백	4천9백	2층
	신안동	198/203	1억6천6백	7천4백	2층
	문흥동	161/184	1억4천6백	8천1백	2층
서구	농성동	203/192	1억6천2백	9천	2층
	쌍촌동	186/154	1억3천1백	9천1백	2층
	내방동	161/193	1억6천6백	1억1천6백	2층상가,코너
곡성군	석곡구봉리	2972/369	7천8백	3천5백	주택 및 축사
	삼기노동리	1521/171	4천5백	3천6백	단층
나주시	향동	876/157	1억4천4백	8천	단층
영광군	홍농읍상하리	447/116	6천3백	4천4백	단층
	백수읍사리	143/100	2천3백	1천6백	단층
화순군	도암면화리	2042/716	1억2천1백	8천4백	2층주택및창고
	도곡면원리	653/77	1억6천4백	9천2백	기존주택

숙박시설

지역	소재지	건물㎡	감정가	최저가	비고
서구	농성동	234/831	6억1천	2억7천3백	5층건물28실
북구	운암동	220/635	4억4천4백	1억3천9백	5층건물24실
	누문동	444/1324	14억4천8백	8억1천6백	6층건물35실
장성군	옥,유량리	1844/1596	7억4천6백	2억6천7백	4층건물35실

▶공장, 창고, 농가시설

지역	소재지	건물㎡	감정가	최저가	비고
곡성군	옥구읍리	31820/2451	26억1천4백	14억6천4백	구증미물인근
나주시	금천면파리	1233/606	1억6백	7천4백	냉동창고
담양군	무정읍안리	9216/5204	11억3천9백	5억1천	무정농공단지내
	월산월평리	7507/1488	17억8천8백	8억2백	미곡처리장
장성군	동화읍장리	9178/6327	41억2천9백	28억3천	기동미물인근
화순군	이서이서리	1452/548	2억1천5백	1억2천	신시미물인근
	동면운농리	7061/2457	9억5천	5억3천2백	동면농공단지

경매 ※내집마련,재테크 지금이 기회입니다. 최고의 전문가와 상담하세요 - 믿을 수 있는 전문회사와 상담하십시요-