TV 28일

★이 프로그램은 방송사 사정에 따라 바뀔 수 있습니다.

KBS1	KBS2		MBC	KBC/SBS
00 KBS 뉴스광장	00 생방송 오늘 1~2부	6	00 MBC 뉴스투데이 1~2부	00 출발! 모닝와이드 1~2부
50 인간극장		7	10 광주MBC 뉴스투데이 50 MBC 아침드라마 〈분홍 립스틱〉	15 KBC 뉴스지금 40 출발! 모닝와이드 3부
25 아침마당	00 KBS 8 아침 뉴스타임	8	30 특집다큐 〈열려라 공부 시즌2〉3부	30 아침 연속극 〈당돌한 여자〉
30 KBS 뉴스	00 생생 정보통 스페셜 20 아침드라마 〈엄마도 예쁘다〉 50 여유만만	9	30 기분좋은 날	20 좋은아침
00 무엇이든 물어보세요 55 TV동화 행복한 세상		10	45 MBC 뉴스	40 SBS 뉴스
00 행복한 교실 55 바른말 고운말	00 지구촌 뉴스 20 희망릴레이 〈챔피언〉	11	00 주말 연속극 〈민들레 가족〉(재)	00 SBS 생활경제 40 KBC 생활뉴스
00 KBS 뉴스12	50 수목드라마 〈제빵왕 김탁구〉(재)	12	00 MBC 뉴스와 경제 40 자원봉사 희망프로젝트 나누면 행복	00 SBS 12뉴스 30 건강클리닉
00 KBS 걸작선 〈수상한 삼형제〉(재)		1	30 MBC 주말특별기획드라마 〈김수로〉(재)	30 기차타고 세계여행
00 KBS 뉴스 10 체험, 삶의 현장(재)	00 KBS 네트워크 특선 〈소화제〉-창원 55 바른말 고운말(재)	2	30 공감 특별한 세상 스페셜	00 SBS 뉴스 10 드라마스페셜 〈주원장〉
10 일류로 가는 길(재)	00 KBS 뉴스타임 05 호기심 대장 삐악이 35 후트스 잃어버린 숲	3	10 키즈 싸이언스	00 세상발견 유레카(재)
00 KBS 오늘의 경제 10 사랑의 가족 40 감성다큐 미지수 스페셜	00 TV유치원 30 최강합체 믹스마스터	4	00 뽀뽀뽀 아이조아 30 외계인 붐	00 아기공룡 둘리 30 HD다큐 혼! 우리시대 장인
00 KBS 뉴스 5 15 동물의 세계 40 남도지오그래피	10 2TV 하이라이트 〈스펀지 2.0〉(재)	5	00 MBC 뉴스 20 명품여행, 지금 그곳에 가면 35 생방송 전국시대	00 SBS 뉴스 퍼레이드 15 KBC 저녁뉴스 30 촌티콤 웰컴투 가오리(재)
00 6시 내고향 55 시청자칼럼 우리사는 세상	00 KBS 뉴스타임 05 리빙쇼 당신의 여섯시	6	30 MBC 뉴스 50 광주MBC 특선 취업률 100%에 도전하는 도시들	30 생방송! KBC 투데이
00 KBS 뉴스네트워크 30 산 넘어 남촌에는	10 생생 정보통	7	45 일일시트콤 〈볼수록 애교만점〉	10 시사터치 따따부따 20 일일드라마 〈세자매〉
25 일일연속극 〈바람불어 좋은 날〉	35 KBS 뉴스타임 - 광주전남 50 비타민	8	15 일일연속극 〈황금물고기〉 55 MBC 뉴스데스크	00 SBS 8 뉴스 25 KBC 8 뉴스 45 SBS 스포츠뉴스 50 생활의 달인
00 KBS 뉴스 9	50 KBS 뉴스타임 55 수목 드라마 〈제빵왕 김탁구〉	9	45 MBC 스포츠뉴스 55 수목미니시리즈 〈로드 넘버 원〉	55 드라마스페셜 〈나쁜남자〉
00 생방송 국민건강 대기획 한국인의 3대 질병 제1부 〈암〉		10		
10 KBS 뉴스라인 30 특별기획 한국전쟁 제8부 〈정전〉	05 추적 60분	11	05 황금어장	05 SBS 뉴스특보 7.28 국회의원재보선 15 드라마스페셜 〈나쁜남자〉
30 KBS 뉴스 40 KBS 뉴스네트워크기획 〈녹색시나리오 IF 제2부〉	05 스포츠 하이라이트 25 여름특집 라이브 음악 창고	12	20 MBC 뉴스 24 30 스포츠 하이라이트 35 음악여행 라라라	25 나이트 라인 55 독일U-20여자 월드컵 하이라이트

EBS

06:00 세계의 교육현장
06:30 세계테마기행 〈신의 고향, 알로하 하와이〉
07:10 일어나요 따르릉
07:20 두근두근 신나는 뒷마당
07:35 강철수염과 게으른 동네
08:00 딩동댕 신나는 아침
08:10 딩동댕 유치원
08:30 키득키득 실험실
08:40 브루미즈
08:55 뽀로로와 노래해요
09:00 짜짠형과 함께해요
09:10 알쏭달쏭 호기심 마을
09:25 방귀대장 뿡뿡이
09:40 꼬마돼지 위블리
09:50 밀라의 뒤죽박죽 동화여행
10:00 EBS 10시 뉴스
10:10 60분-부모
11:00 최고의 요리비결
11:30 생방송 교육마당
12:20 TV 평생대학
13:10 극한직업 〈바다목장〉
13:40 요리비전
14:10 두근두근 우리들 세상
14:20 초등2년 여름방학생활
14:40 초등4년 여름방학생활
15:00 초등6년 여름방학생활
15:20 친구들과 짜잔짜잔
15:35 방귀대장 뿡뿡이
15:45 뽀로로와 노래해요(재)
15:50 호기심 대장 포코요
16:00 다함께 딩동댕
16:10 딩동댕 유치원(재)
16:30 꼬마 자동차 붕붕
16:50 키득키득 실험실(재)
17:00 이야기가 좋아요
17:10 미스 스파이더와 개구쟁이들
17:35 밀라의 뒤죽박죽 동화여행(재)
17:45 강철수염과 게으른 동네(재)
18:10 생방송 톡! 톡! 보니하니
19:10 동화속 미술여행 〈이야기를 그려요〉
19:35 요술공주 세리
20:00 리얼리티쇼 유아독존
20:30 EBS 뉴스
20:45 지식채널 e
20:50 세계테마기행
21:30 한국기행 〈목포〉
21:50 다큐프라임
22:40 극한직업
23:10 다큐 10 + 〈카리브해의 해적들〉
00:00 D-100 공신들의 수능 X-파일
00:30 지식채널 e
00:35 TV 평생대학 〈조윤범의 파워클래식〉

EBS플러스1

04:10 10주완성 EBS 수능특강선택 〈사회문화〉
05:00 EBS 탐스런 〈사회문화〉
06:00 EBS 포스 〈현대문학〉
07:00 〃 〈미적분과통계기본〉
07:50 EBS 기본과 특별한 〈수학(상)〉
08:40 〃 〈수학(하)〉
09:30 EBS 심샘의 고득점을 향한 수리영역 프로파일러
10:00 세계의 교육현장
10:30 생방송 교육마당
11:30 EBS 수포자의 구원 곽정원의 한입에 꿀꺽
12:00 EBS 내신 6감 〈수학(상)〉
12:50 〃 〈수학(하)〉
13:40 EBS 기본과 특별한 〈수학(상)〉(재)
14:30 〃 〈수학(하)〉(재)
15:20 EBS 탐스런 〈사회문화〉
16:10 〃 〈생물Ⅰ〉(재)
17:00 10주완성 EBS 수능특강선택 〈사회문화〉(재)
18:00 EBS 포스 〈현대문학〉(재)
19:00 〃 〈미적분과통계기본〉(재)
20:00 10주완성 EBS 수능특강선택 〈생물Ⅰ〉(재)
21:00 수능특강 외국어영역 윤연주의 Digest Shortcut
22:00 길아만든 사회탐구 - 사회문화

EBS플러스2

08:00 교원임용 시험대비 강좌
08:30 의·치의·약학 적성시험 대비
09:00 세계테마기행
09:40 여름방학특강 중1 〈영어〉
10:20 여름방학특강 중1 〈수학〉
11:00 방귀대장 뿡뿡이
11:15 딩동댕 유치원
11:35 Easy Job English
11:50 드라마 잉글리시
12:30 여름방학특강 중3 〈수학〉(재)
13:10 〃 〈영어〉
13:50 중학영어독해 Level 2
14:30 Yo! Yo! PLAYTIME 2
14:50 EBS 클립뱅크
15:10 Sing Sing 영어동요
15:20 외국인을 위한 실용 한국어
15:50 Gra Gra Grammar(L3)
16:10 Spy Zone(L4)
16:20 Cyber Tales(L5)
16:50 초등2년 여름방학생활
17:10 초등4년 여름방학생활
17:30 초등6년 여름방학생활
17:50 Alice's wondergarden
19:10 Sing Sing 영어동요(재)
19:20 영어원서읽기
20:00 맛있는 English
21:00 여름방학특강 중1 〈수학〉(재)
21:40 〃 중2 〈국어〉(재)
22:20 〃 중3 〈영어〉(재)
23:00 TV 평생대학

'한국인의 3대 질병' 3일 연속 생방송

28~30일 … KBS 여름 특집 프로그램 다채

KBS가 여름을 맞아 특집 프로그램을 잇따라 선보인다. 27일 KBS에 따르면 1TV는 28~30일 밤 10시 국민건강 특별기획 '한국인의 3대 질병'을 70분간 생방송한다.

자살을 제외한 한국인의 3대 사망 원인인 암과 뇌질환, 심혈관질환에 대해 분야별 국내 최고 전문가들이 직접 스튜디오에 나와 국내외 최신 의학정보와 치료 및 예방법을 소개한다.

28일 방송하는 제1탄 '암, 희망이 답이다'에서는 피아니스트 서혜경이 유방암 극복기를 공개한다. 29일 제2탄 '건강한 삶, 심장과 혈관이 결정한다'와 30일 제3탄 '장수의 비밀, 뇌 속에 있다'에서는 각각 분야별 최고 명의 3명이 나와 뇌질환과 심혈관질환에 대해 잘못 알려진 상식을 지적하고 치료방법을 소개한다.

전국민의 사랑을 듬뿍 받고 있는 '전국노래자랑' 〈사진〉은 다음 달 1일부터 3주간 서해와 동해, 남해 도서지역을 무대로 여름특집 '낭만의 섬, 낭만의 바다'를 마련한다.

많은 고정팬을 확보하고 있는 '6시 내고향'도 특별생방송 '고향을 응원합니다'를 방송한다.

또 청소년을 위한 여름방학 기획으로 매주 토요일 오후 8시 '문명탐사-나일강의 보물들'이 방송된다. 작년 방송됐던 교육 다큐 '세계 최고의 수업'도 이번 주 토.일요일 오후 4시 재방송된다.

2TV도 '라이브 음악창고'와 '낭독의 발견', '클래식 오디세이' '뮤직뱅크' 등을 여름 특집으로 방송할 계획이다. /연합뉴스

'씨엔블루' 아시아 순회공연

8월 홍콩 시작으로 6개국

남성 4인조 밴드 씨엔블루가 데뷔 7개월 만에 아시아를 도는 순회공연에 나선다. 지난 1월 '외톨이야'로 데뷔한 씨엔블루는 오는 31일 서울 광장동 악스코리아를 시작으로 8월 홍콩과 싱가포르, 9월 태국, 대만, 일본, 10월 중국 등 아시아권 6개국에서 공연한다.

27일 소속사인 FNC뮤직은 "데뷔 1년도 안돼 아시아권 공연을 하게 된 것은 아시아 팬들에게 음악과 스타성을 인정받은 것"이라며 "특히 보컬 정용화가 출연한 드라마 '미남이시네요'가 인지도를 넓히는데 한몫했다"고 말했다. /연합뉴스

제19회 光日盃 광주·전남 직장바둑대회

빗나간 맥점

2회전 3국 3보(42~66)

白 정재묵 5단 (KT) 黑 최한용 5단 (조선대)

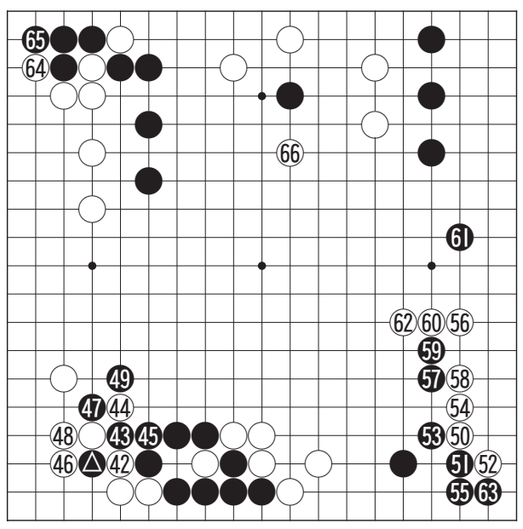

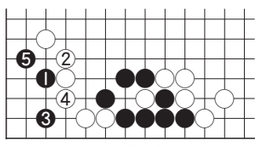

〈참고도 1〉

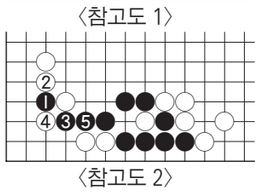

〈참고도 2〉

흑 41로 붙인 수는 모양상으로는 맥점이다. 그러나 지금은 빗나갔다. 흑 대마가 위험하지 않고 좌하귀를 굳혀주기 때문에 이 수는 보류하고 우하귀를 50에 두어 지켜야 했다.

이곳은 나중에 '참고도1'의 흑 1에다 붙이는 수가 있었다. 백 2로 받으면 3을 선수한 다음 5로 두어 너끈하게 살고 또 백 2로 '참고도2'의 2 쪽에서 받으면 3으로 젖히는 수가 통렬해서 5까지 큰 수가 난다. 백이 어떻게 받더라도 흑이 잡히지 않음을 확인해보기 바란다.

흑이 49로 후수를 뽑자 만냥의 가치로 커진 우하귀는 백이 50으로 선착하게 되었다. 이곳을 차지해서는 초반의 주도권은 백이 장악했다.

백 66까지 백이 신바람을 내는 장면이다.

오규철 9단 〈본보 바둑해설위원〉

知天命이 보는 오늘의 운세 7월 28일(음 6월 17일 己卯)

子 36년생 가까운 친척으로 손재수가 있을 수다. 48년생 남 여 간에 이성에 빠질 수니 정신을 차려야. 60년생 남의 말을 꼼꼼히 살펴보라. 72년생 근간을 주의하라. 84년생 득보다 실이 많고 상부상조할 기회가 생기나 손실이 걱정된다. 행운의 숫자 : 03,29

丑 37년생 모든 일 즐겨우니 주변사람들과 함께하라. 49년생 문서가 새롭고 승진 영전 경사로다. 61년생 바람이 일수니 중정하며 지내라. 73년생 배우자편에 불편사가 발생한다. 85년생 부부간에 언쟁이 발생한다. 오늘은 참아보라. 행운의 숫자 : 05,40

寅 38년생 생기 있는 희망이 찾아오는 형상이다. 준비하고 있으라. 50년생 생활에 만족을 하고 바른 생활을 해야 한다. 62년생 수족을 살펴보라. 74년생 욕심은 금물. 차분하게 자기를 돌아보고 모든 것을 점검하라. 행운의 숫자 : 07,34

卯 39년생 우연으로 길사와 연결되나 오래는 못 간다. 51년생 원거리 여행은 조심해서 행하라. 63년생 작은 일을 주의하라 시비가 발생한다. 75년생 점진적으로 발전할 수 있는 희망적인 징후가 보인다. 행운의 숫자 : 11,37

辰 40년생 좋은 일과 연결되는 형상이다. 52년생 주변에서 시끄러운 문제가 다가온다. 64년생 주위의 시기 모함으로 손실이 우려되니 적극 참여는 조심하라. 76년생 처음부터 끝까지 신중에 신중 하라. 행운의 숫자 : 14,26

巳 41년생 풍류에 휩쓸려 허송세월을 보낼 수도 있으니 충고를 들으라. 53년생 하는 일이 중단될 수도 있다. 65년생 협조자가 안 보인다. 혼자서 외롭도다. 77년생 흉은 가고 길사가 접근 한다. 행운의 숫자 : 17,38

午 42년생 겉 다르고 속 다른 주변인이 방해를 도모한다. 54년생 고목회춘의 형상으로 기쁨을 얻는다. 66년생 과욕은 금물이나 자기의 내실도 챙겨야 할 때. 78년생 괴롭히던 사람이 협조자로 변한다. 행운의 숫자 : 01,36

未 43년생 급하게 서두를 필요는 없다. 준비를 잘하라. 55년생 누이 좋고 매부 좋은 방법이 따로 있다. 67년생 문서와 재물이 새롭게 생겨나니 고맙게 생각하라. 79년생 병약한 길목이다 피곤이 중해질까 두렵다. 행운의 숫자 : 02,43

申 44년생 복이 흉이 될 수도 있으니 매사를 숙고하고 자선을 베풀어라. 56년생 부부간에 갈등은 변동으로 나타난다. 68년생 사기에 엉킬 수니 신중 하라. 80년생 새로운 일을 찾으나 아직은 아니다. 행운의 숫자 : 04,31

酉 45년생 색정에 휘말릴 수 있으니 자제하라. 57년생 생소한 길목에서 결정이 어렵도다. 69년생 외부적인 것보다는 내부적인 내용에 활동을 집중하라. 81년생 자신의 불편사가 주변에까지 미치니 혼자서 조심하라. 행운의 숫자 : 09,45

戌 46년생 좋은 매너 좋은 관계를 만드니 베풀면서 보내라. 58년생 좋은 친구가 찾아온다. 70년생 집안의 시끄러움이 밖으로 날아간다. 82년생 큰 계획은 중단하고 실리 찾아 집중하라. 행운의 숫자 : 19,35

亥 47년생 협조자가 생기나 참여는 피하고 선길후흉으로 불편하다. 59년생 형제, 수하인으로 인해 불편사가 발생하니 살펴보라. 71년생 흉이 복으로 변한다. 83년생 희망찬 설계로 모든 일이 순행한다. 행운의 숫자 : 23,44

www.cafe.daum.net/sajoo114 ☎011-632-6121

굿모닝 잉글리쉬

Would you like to go out?

밖으로 나갈까요?

A : Would you like to go out this afternoon?
B : I'd love to! What are you in the mood for?
A : I'm in the mood for something relaxing.
B : Then let's go to an art museum. I'll pick you up in front of your apartment.

A : 오늘 오후에 밖으로 나갈까요?
B : 좋아요! 무엇을 하고 싶은가요?
A : 긴장을 좀 풀고 싶은데요.
B : 그럼 미술관에 가요. 아파트 앞으로 데리러 갈께요.

* art museum 미술관
* pick up 맞이하다, 태우다
* in the mood for ~할 기분이 나서
* in front of ~의 앞에
* Let's go out to eat. 외식하러 갑시다.
* Where shall we meet? 어디서 만날까요?
* Thanks, but I'm busy today.
=고맙지만, 나는 오늘 바쁩니다.

〈동아 외국어학원 제공〉
www.donga.tv ☎ 222-6253

오하요우 니혼고

勉強(べんきょう)しなければなりません

공부해야 합니다

A : 一(いち)日(にち)何(なん)時(じ)間(かん)くらい日(に)本(ほん)語(ご)を勉強(べんきょう)したら いいですか.
B : 毎(まい)日(にち)2時(じ)間(かん)ぐらいは 勉強(べんきょう)しないと いけませんよ.
A : では, 日曜日(にちようび)も勉強(べんきょう)しなければなりませんか.
B : そうですね. 日曜日(にちようび)は勉強(べんきょう)しなくてもいいです.

A : 매일 몇 시간정도 일본어를 공부해야 합니까.
B : 매일 2시간정도는 공부해야 합니다.
A : 그럼 일요일도 공부해야 합니까.
B : 글쎄요. 일요일은 공부하지 않아도 됩니다.

단어정리
~なければなりません. ~ 하지 않으면 안됩니다.
~たらいいですか. ~ 하면 됩니까.

〈아스카 일본어 전문학원 제공〉
http://www.cafe.daum.net/kjsaka ☎ 232-1503

니하오 쭝구워

表白

대쉬하다, 고백하다

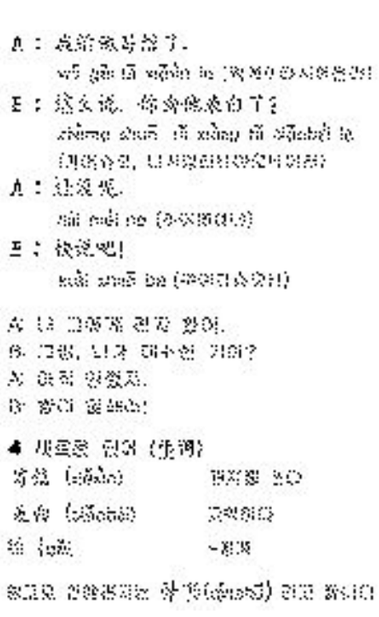

〈리틀차이나 중국어 전문학원〉
www.littlechina.co.kr ☎ 233-9582

한자 이야기

白駒過隙(백구과극)

흰 백, 망아지 구, 지날 과, 틈 극

백구과극(白駒過隙)은 흰 말이 지나가는 것을 문틈으로 보듯이 눈 깜박할 사이라는 뜻으로, 세월이 너무 빨리 지나감을 이르는 말이다.

"사람이 하늘과 땅 사이에 사는 것은 마치 흰 말이 달려가는 것을 문틈으로 보는 것처럼 순식간이다(人生天地間 若白駒之過隙 忽然而已). 모든 사물은 물이 솟아나듯 문득 생겼다가 물이 흐르듯 사라져 가는 것이다. 즉 사물은 모두 자연의 변화에 따라 생겨나서 다시 변화에 따라 죽는 것이다"라는 구절에서 유래되었다.

[출전] 『장자(莊子)』 〈지북유(知北遊)〉

※ 급수 : 한자능력검정 8급, 1급, 5급, 1급

〈대능출판〉
www.daeneungedu.com