

TV 30일

★이 프로그램은 방송사 사정에 따라 바뀔 수 있습니다.

| KBS1 | KBS2 | MBC | KBC/SBS |
|--|---|--|--|
| 00 KBS 뉴스광장 | 00 생방송 오늘 1~2부 | 6 00 MBC 뉴스투데이 1~2부 | 00 출발! 모닝와이드 1~2부 |
| 50 인간극장 | | 7 50 MBC 아침드라마 <분홍 립스틱> | 15 KBC 뉴스지금 40 출발! 모닝와이드 3부 |
| 25 연중기획 여성 아카데미 | 00 KBS 8 아침 뉴스타임 | 8 30 살맛나는 세상 | 40 아침연속극 <당돌한 여자> |
| 30 KBS 뉴스 | 00 생생 정보토스페셜 20 아침드라마 <엄마도 예쁘다> 50 여유만만 | 9 30 기분 좋은 날 | 20 좋은 아침 |
| 00 무엇이든 물어보세요 55 TV동화 행복한 세상 | | 10 30 MBC 뉴스 | 40 SBS 뉴스 |
| 00 언제나 청춘 55 바른말 고운말 | 00 지구촌 뉴스 20 희망릴레리 일지리 119 | 11 00 TV속의 TV | 00 SBS 생활경제 40 KBC 생활뉴스 |
| 00 KBS 뉴스 12 | 20 알코르 드라마 <아이리스> | 12 00 MBC 뉴스와 경제 40 그린실버 고향이 좋다 스페셜 | 00 SBS 12 뉴스 30 열린TV 시청자세상 |
| 00 KBS 걸작선 <수상한 심형재>(재) | 30 TV 미술관(재) | 1 30 MBC 스포츠 제17회 해양스포츠타로세제로 | 00 SBS 뉴스 10 전문가 20인제언 <광주전남경제 미래전력을 세워라>(재) |
| 00 KBS 뉴스 제6회 회담에 전국중별 수구선수권대회 | 00 KBS 네트워크 특선 남도 지오그래피 55 바른말 고운말(재) | 2 00 SBS 뉴스 10 전문가 20인제언 <광주전남경제 미래전력을 세워라>(재) | 00 다큐멘터리 <생명의 비밀>(재) |
| 10 생로병사의 비밀(재) | 00 뉴스타임 05 유후와 친구들(재) 35 후로소 잃어버린 숲 | 3 00 SBS 뉴스 10 전문가 20인제언 <광주전남경제 미래전력을 세워라>(재) | |
| 00 KBS 오늘의 경제 10 여름방학 특선 알코르 청소년을 위한 미래기획 <세계최고의 수업 제1부> | 00 TV유지원 30 여름방학 특선만화(재) | 4 00 우리아이 미래발견 재능 무한대 30 TV탑상 꾸러기 식사교실 | 00 SBS 애니갤러리 30 HD다큐 헌! 우리시대 정인 |
| 00 KBS 뉴스 5 15 생생 3초! | 50 여름방학 특집 유적뱅크 | 5 00 MBC 뉴스 20 예술산책 줄인 35 생방송 전국시대 | 00 SBS 뉴스퍼레이드 15 KBC 저녁뉴스 30 세네포트 |
| 00 6시 내고향 전통시장을 살립니다 | | 6 30 MBC 뉴스 50 남도에 살고 싶네 | 15 생방송! KBC 투데이 55 시사인터뷰 후 |
| 00 KBS 뉴스네트워크 30 휴먼TV 사노라면 | 10 생생 정보통 | 7 45 일일시트콤 <불수목 예교안점> | 15 일일드라마 <세자매> |
| 25 일일연속극 <바람불어 좋은 날> | 35 KBS 8 뉴스타임 - 광주전남 50 스페셜 2.0 | 8 15 일일연속극 <황금물고기> 55 MBC 뉴스데스크 | 00 SBS 8 뉴스 25 KBC 8 뉴스 45 SBS 스포츠 뉴스 50 HD다큐시리즈 |
| 00 KBS 뉴스 9 | 50 KBS 뉴스타임 55 VJ 중계대 | 9 45 MBC 스포츠 뉴스 55 왕중근의 아름다운 초대 <문화사학자, 신정일> | 10 월드컵페스티벌 러브 55 맛있는 초대 |
| 00 생방송 국민건강대기환 한국인의 3대 질병 제3부 <뇌질환> | | 10 55 2009 MBC경영평가결과보고 | |
| 10 KBS 뉴스라인 30 KBS 특별기획 한국전쟁 제10부 | 05 청춘불패 | 11 00 MBC 스페셜 방학특집 <송가원의 찬사들 2부> 55 김혜수의 W | 05 스타부부쇼 자기야 |
| 30 풍광이 있는 여행 | 15 스포츠 하이라이트 35 유희열의 스케치북 | 12 45 MBC 뉴스 24 | 15 SBS시사토론 |
| ①:00 KBS 뉴스 ①:10 알코르 TV문학과 <도예가의 마음> | | ①:00 스포츠 하이라이트 ①:05 MBC 주말의 명화 <타인의 삶> | ①:45 나이트 라인 ②:00 녹색공간 |

'우주항공의 꿈은 나로부터!'

KBC 광주방송 내일밤 11시 특집 방송

KBC 광주방송은 31일 밤 11시10분부터 1시간 동안 우주강국 코리아의 비전과 과제를 담은 보도특집 '우주항공의 꿈은 나로부터!'를 방송한다.

이번 특집은 선진국들이 우주시대를 주도하기 위해 치열한 경쟁을 벌이고 있는 가운데 이은 나로호 발사 실패가 우리에게 주는 교훈과 국내 우주개발의 현주소, 그리고 세계 10대 우주강국 도약을 위한 효율적인 정책비전 등을 보도한다.

이를 위해 통신두절과 엔진고장 등으로 우주공간을 떠돌던 우주탐사선 하야부사를 7년 만에 지구로 귀환시켜 전 세계를 놀라게 한 일본 현지 우주센터를 찾아 이들이 우주강국 반열에 오르게 된 비결이 무엇인지 자세히 소개한다. 또 나로우주센터와 항공센터 그리고 열린 하늘을 내세우며 우주항공 중심도시를 꿈꾸는 고



홍의 비전과 성공 가능성에 대해서도 국내외 전문가들과 일본 현지취재를 통해 집중 조명해 본다. /강필성기자 kps@kwangju.co.kr

여름 휴가철 교통특별방송

TBN 광주본부, 내달 2일까지

TBN한국교통방송 광주본부는 여름휴가철을 맞아 30일 낮 12시부터 8월2일 새벽 2시까지 "TBN 여름휴가 교통특별방송"을 실시한다.

이번 특별방송은 휴가기간 광주·전남지역 주요 고속도로 및 국도 주요 교통 정체지역에 중계차와 통신원을 배치하여 신속·정확한 교통정보를 전달한다. 길 눈이클 "1588-5779" 서비스는 물론 청정자의 SMS(휴대전화 문자) 교통문의에 대한 답변 서비스 등 맞춤형 교통정보 서비스도 제공할 예정이다.

또 휴가객들의 안전한 여름휴가를 위해 30일 백양 사후개소에서 광주씨티병원과 광주안과가 함께하는 운전차 무료건강검진을 실시, 생수 및 삼미와 등을 제공한다.

또 30~8월1일까지는 백양사유계소 상·하행선에서 현대자동차와 함께 엔진계·브레이크·냉각수·오일류 등의 일반점검에서부터 펠트브레이크·와이어브레이크 등 소모품을 무상교환해주는 '자동차 무상 점검·점검 서비스' 행사도 실시할 계획이다.

한편 광주교통방송 주파수는 FM 97.3MHz(전남동부권 103.5MHz)이다. /강필성기자 kps@kwangju.co.kr

제19회 光日盃

광주 전남 직능비특대인

추격에 찬물을 끼얹은 속수

2회전 3국 5보(91~119)

白 정재목 5단 (KT) 黑 최환용 5단 (조선대)

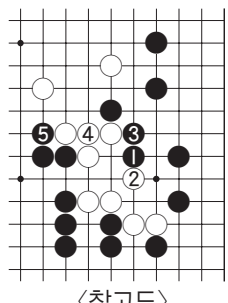
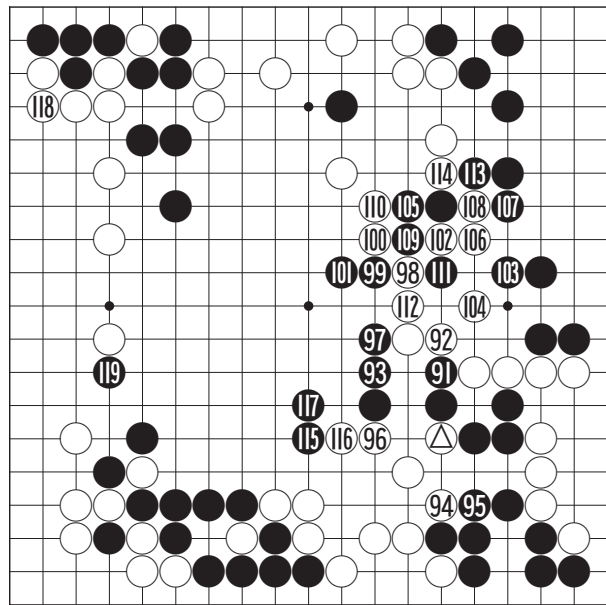

<참도>

정재목 5단이 백 10로 끊어간 것은 공격이라 할 수밖에 없고 그때 흑 3으로 막는 수가 기분좋은 선수가 된다. 백 4로 굴복할 때 흑 5로 밀면 그야말로 신나는 모습이다. 단번에 역전도 가능한 그림이다. 거꾸로 백 114까지 흑 113점을 보태두는 백의 우세가 굳어지고 있다. 백 118이 큰 자리며 흑 119가 최후의 승부수처럼 보이는데-

생각만 한 것같으나 보다 효과적인 수가 있었다. 이 수로는 '참도'의 흑 1로 한 칸뒀는 것이 모양의 급소로 백은 2에 받을 수밖에 없고 그때 흑 3으로 막는 수가 기분좋은 선수가 된다. 백 4로 굴복할 때 흑 5로 밀면 그야말로 신나는 모습이다. 단번에 역전도 가능한 그림이다. 거꾸로 백 114까지 흑 113점을 보태두는 백의 우세가 굳어지고 있다. 백 118이 큰 자리며 흑 119가 최후의 승부수처럼 보이는데-

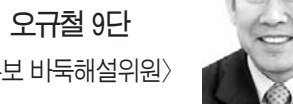

오규철 9단 <본보 비특해설위원>

EBS

| | | | |
|--------------------|-------------------|-----------------------|---------------------|
| 06:00 최고의 교사 | 09:25 방귀대장 뽕뽕이 | 15:10 도와줘요! 코알라 형제 | 19:10 괴물 그루말로 |
| 06:40 아바타 | 09:40 달라라 카카 | 15:20 친구들과 짜잔짜잔 | 19:35 크로스 게임 |
| 07:10 일어나요 따르릉 | 09:50 헬로 코코몽 | 15:35 방귀대장 뽕뽕이 | 20:00 EBS 로보파워 |
| 07:20 버트와 에니 | 10:00 EBS 10시 뉴스 | 15:40 디브와 노래해요(재) | 20:30 EBS 뉴스 |
| 07:30 척척폭죽 처갓터 | 10:10 60분-부모 | 15:50 호기심 대장 포코요 | 20:45 지식채널 e |
| 07:35 척척폭죽 처갓터 | 10:20 최고의 요리비결 | 16:00 다함께 딩동댕 | 20:50 대한민국 청취력 프로젝트 |
| 07:35 강철수염과 게으른 동네 | 11:30 교육 초대석 | 16:10 딩동댕 유치원(재) | 21:30 한국기행 <목포> |
| 08:00 딩동댕 신나는 아침 | 12:20 TV 광생대학 | 16:30 꼬마 자동차 붐뽕 | 21:50 영의 |
| 08:10 딩동댕 유치원 | 13:10 희망풍경 | 16:50 우렁탕왕 아이쿠(재) | 22:40 희망풍경 |
| 08:30 우렁탕왕 아이쿠 | 13:40 스크린 한국어 | 17:00 아이기가 좋아요 | 23:10 시네마한국 |
| 08:40 이기공룡 버디 | 14:10 두근두근 우리들 세상 | 17:10 워드 월드 | 00:00 최고의 교사 |
| 08:55 디브와 노래해요 | 14:20 내친구 토토 | 17:45 강철수염과 게으른 동네(재) | 00:30 지식채널 e(재) |
| 09:00 짜잔형과 함께해요 | 14:45 이기공룡 버디 | 18:10 생방송 특! 특! 보너스! | 00:40 EBS 스페이스-공감 |
| 09:10 치료와 친구들 | 15:00 척척폭죽 처갓터 | | |

EBS플러스1 EBS플러스2

| | | | |
|-------------------------------|-----------------------------------|------------------------|--------------------------|
| 04:10 10주완성 EBS 수능특강선택 <국사> | 12:00 EBS 내신 6강 <국사> <사회> | 08:00 교원임용 시험대비 강좌 | 15:10 우렁탕왕 아이쿠 |
| 05:00 EBS 포스 <영어 독해의 유형(1)> | 13:40 EBS 기본과 특별한 <국사>(재) <도덕>(재) | 08:30 편입영어 강좌 | 15:20 스크린 한국어 |
| 06:00 " <영어구문투어> | 14:30 " <도덕>(재) | 09:00 3분 영어 | 15:50 유아독존 |
| 07:00 " <기회와 백터> | 15:20 EBS 포스 <영어 독해의 유형(2)>(재) | 09:40 여름방학 특강 중2 <영어> | 16:20 방귀후 반기은 시간 |
| 07:50 EBS 기본과 특별한 <국사> | 16:10 EBS 기본과 특별한 <영어테마독해(2)>(재) | 10:20 " <수학> | 17:50 Alice's Wonderland |
| 08:40 " <도덕> | 17:00 10주완성 EBS 수능특강선택 <국사>(재) | 11:00 방귀대장 뽕뽕이 | 18:10 EBS 초등영어 |
| 09:30 EBS 수능특강 외국어영역 프로파일러 | 18:00 EBS 포스 <영어구문투어>(재) | 11:15 딩동댕 유치원 | 18:30 Magic English |
| 10:00 EBS 기본과 특별한 <영문법 출가찾기> | 19:00 " <기회와 백터>(재) | 11:35 Easy Job English | 18:50 Magic World |
| 10:50 공부의 왕도 | 20:00 " <고교 Vocabulary>(재) | 11:50 드라마 일글리시 | 19:10 우렁탕왕 아이쿠 |
| 11:30 EBS 수능특강 외국어영역 기념완성 하이리 | | 12:10 고기잡이 English | 19:20 영어 원서읽기 |
| | | 12:30 중학 2학년 <국어(1)> | 20:00 맛있는 English |
| | | 13:10 " <국어(2)> | 21:00 여름방학특강 중2 <수학> |
| | | 13:50 아바타 | 21:40 " <수학(1)> |
| | | 14:30 Magic English | 22:20 중학 3학년 <수학(2)> |
| | | 14:50 EBS 클럽뱅크 | 23:10 교육초대석 |

굿모닝 잉글리쉬 오하오우 니혼고 니하오 쑹구워 한자 이야기

| | | | |
|--|---|--|--|
| <p>You need go down to the second floor</p> <p>이층으로 가시면 됩니다</p> <p>A: Excuse me, but where is the nearest restroom? B: You need go down to the second floor. It's right around the corner. You'll see it! A: Thank you. I'm in a hurry. B: Any time.</p> <p>A: 실례 합니다. 가장 가까운 화장실이 어디에 있나요? B: 이 층으로 가시면 됩니다. 코너 바로 그 곳에 있어요. A: 고맙습니다. 제가 급해서요. B: 괜찮습니다.</p> <p>* need = should * Any time. = You're welcome. = 언제든지 좋아요, 천만에요, 괜찮아요</p> | <p>煙草(たばこ)を吸(す)っても いいですか?</p> <p>담배를 피워도 됩니까?</p> <p>A: すみません、ここで煙草(たばこ)を吸(す)っても いいですか。 B: いいえ、吸(す)っては いけません。禁(きん)煙(えん)です。 A: では、どこで吸(す)ったら いいですか。 B: あそこ(の休(きゅう)息(けい)室(しつ))で吸(す)って ください。</p> <p>A: 실례합니다. 여기서 담배를 피워도 됩니까? B: 아니요. 피우서는 안 됩니다. 금연이니까요. A: 그럼 어디서 피우면 됩니까? B: 저기 휴게실에서 피우주세요.</p> <p>단어정리 煙草(たばこ)を吸(す)う 담배를 피우다. ~たらいいですか ~하면 됩니까. 休(きゅう)息(けい)室(しつ) 휴게실 禁(きん)煙(えん) 금연</p> | <p>今天我请客!</p> <p>오늘 내가 한턱낼게!</p> <p>A: 今天我请客! B: 你今天怎么这么大方, 平时都是别人请客吃吃喝喝的. A: 哈哈, 今天心情好, 所以就请大家吃顿饭吧. B: 谢谢, 那我就不客气了。 A: 不用客气, 大家吃好喝好。 B: 谢谢, 那我就不客气了。 A: 不用客气, 大家吃好喝好。 B: 谢谢, 那我就不客气了。</p> <p>A: 오늘 내가 한턱 낼게! B: 오늘 이렇게大方的 사람이 언제 보였어! A:哈哈, 오늘 기분 좋으니까 그냥 여러분을 위해서 밥을 사먹어볼게! B: 고맙습니다, 그럼 저는 사양하지 않겠습니다. A:不用客气, 다들 잘 먹으세요! B: 고맙습니다, 그럼 저는 사양하지 않겠습니다.</p> | <p>白衣從軍(백의종군)</p> <p>흰 백, 옷 의, 좇을 좇, 군사 군</p> <p>백의종군(白衣從軍)은 흰옷을 입고 군대를 따라 전장에 나간다는 뜻으로, 벼슬 없이 군대를 따라 싸움터에 나간다는 말이다.</p> <p>백의(白衣)란 글자 그대로 흰옷 또는 흰옷을 입는 사람이란 뜻인데, 벼슬이나 직위가 없는 서민들이 입는 옷이었기에 서민을 뜻하는 말로 쓰였다. 『송서(宋書)』 <안사백전>에 '유양진이 백의(白衣)객의 몸으로 주사의를 했다'라는 기록이 있다. 그 뜻은 서민의 몸으로 싸워 공을 세웠다를 뜻한다.</p> <p>[출전] 『송서(宋書)』</p> <p>* 급수 : 한자능력검정 8급, 6급, 4급, 8급</p> |
| <p><동아 외국어학원 제공> www.donga.tv ☎ 222-6253</p> | <p><이스카 일본어 전문학원 제공> http://www.cafe.daum.net/kjsaka ☎ 232-1503</p> | <p><리틀치이나 중국어 전문학원> www.littlechina.co.kr ☎ 233-9582</p> | <p><대능출판> www.daeneungedu.com</p> |