

■ 고교 내신 절대평가 산출 방법은?

교육과학기술부가 2014년부터 고교 내신제도를 절대평가 방식으로 전환하기로 방향을 정함에 따라 공정하고 차별이 있는 내신 성적을 어떻게 산출할지 관심이 쏠리고 있다.

이와 함께 절대평가로의 전환에 대해 찬반 양론이 엇갈리고 있다. 16일 교육과학기술부 등에 따르면 2014년부터 적용될 예정인 절대평가 방식의 새로운 고교 내신제도는 기존의 수우미양가 등 등급제가 적용되는 방식과는 다르다. 우선 학생부에는 원점수·표준점수·표준편차·수강인원이

중인 학생에게 가중점수를 부여하는 식이다. 학생들의 성적을 보정하는 데는 평균점수, 표준점수, 표준편차, 이수학생수 외에 2013년까지 완성된 예정인 '과목별 성취도 기준'도 활용될 예정이다.

교과부가 현행 상대평가 방식의 내신제도를 전면 개편하는 배경에는 과도한 점수 경쟁으로 인한 고교수업 파행이라는 문제 인식이 자리 잡고 있다. 하지만 가장 걱정되는 부분은 일선 학교들의 '내신 부풀리기' 경쟁이다.

평균·표준편차 활용 가중점수 부여

내신 부풀리기·특목고 우대 우려도

사실 교육당국이 2005년까지 유지해 온 절대평가 방식을 상대평가 방식의 9등급제로 전환한 가장 큰 이유 중 하나도 개별 학교의 '성적 거품'에 있었다.

이런 부작용이 다시 재연되면 학생을 선발하는 대학은 고교 내신성적을 불신할 수밖에 없고 결국 내신 무력화라는 악순환으로 이어질 것이라는 관측도 나온다.

특히 고려대 고교등급제 판결에서 보듯 일부 대학이 새로운 내신제도를 외국어고 등 특수목적고 출신 학생을 깎아내리는데 악용할 수 있다는 우려도 없지 않다.

이 때문에 전교조는 "절대평가로 바뀔 경우 대학들은 내신의 신뢰성과 변별력이 떨어진다"는 이유로 반영 비중을 축소하고, 수능이 비중이 커져 대학별 본고사 부활을 시도할 수도 있다"고 주장하고 있다.

/*박진표기자 lucky@kwangju.co.kr

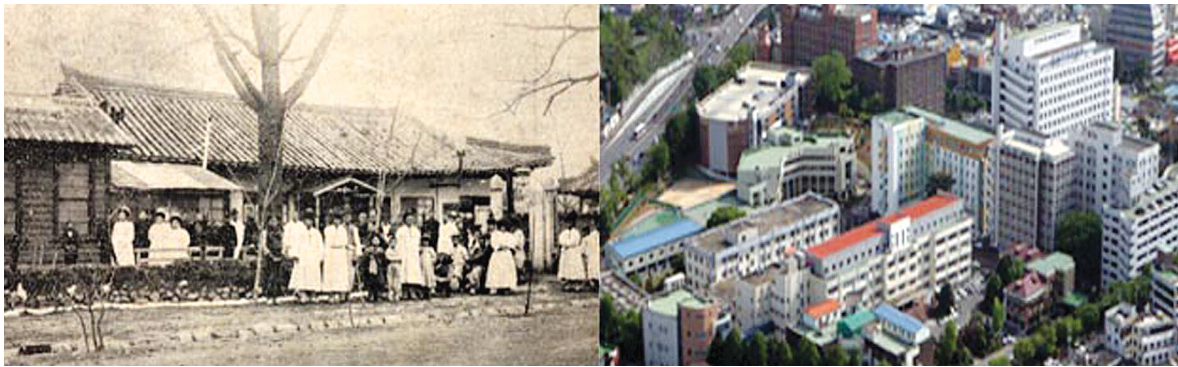

전남대병원이 오는 26일 개원 100년을 맞아 아시아 선도 병원으로의 도약을 꿈꾸고 있다. 왼쪽은 전남대병원의 출발인 1910년 광주지혜원 개원 당시 모습이고, 오른쪽은 현 병원의 전체 건물을 중공에서 내려다 본 광경이다. <전남대병원 제공>

전남대병원 인술 100년

호남 최고서 아시아 최고 병원 꿈꾼다

군의원 2·간호사 2명서 의사 828·직원 2800명으로

국립 전남대병원(원장 김영진)이 오는 26일로 개원 100주년을 맞는다. 1910년 광주 지혜의원부터 시작해 1세기 동안 호남의 최고병원으로 자리매김한 전남대병원은 100주년을 기점으로 호남 최고서 아시아 최고 병원으로 도전하겠다는 의지를 천명했다.

16일 전남대병원에 따르면 당시 광주 지혜의원은 광주·전남 최초의 관립의원으로 전남도 관찰부 서기청을 빌려 1층짜리 목조 기와집에 문을 열었으며 직원은 일본 군의원 2명과 간호사 2명을 포함해 모두 10명 뿐이었다.

다. 구함팔 백성에게 구료(救療)기관으로서 역할을 다한 지혜의원은 5년 뒤에 현재 전남대병원인 자리한 광주시 동구 학동으로 신축 이전해 기틀을 잡았다.

1925년 전남도립 광주의원으로, 1945년 광주의학전문대학교 부속병원으로, 한국전쟁이 한창이던 1952년에는 전남대학교 의과대학 부속병원으로 각각 명칭이 바뀌었으며 그 역할과 위상도 나날이 성장했다.

전남대병원은 현재 본원과 화순전남대병원, 치과병원 등 2개 분원에

1738개 병상, 828명의 의사 등 2800여 명의 직원이 근무하는 호남 최대의 종합전문요리기관으로 성장했다.

또 국내 최초 복강경 위암 수술에 성공하면서 의료 수준을 인정받았고 국립대병원 최초로 OCS(초저전달시스템)를 구축하면서 높은 평가를 받기도 했다. 지난해에는 교육과학기술부의 공공기관 고객만족도 평가에서 전국 국립병원 중 1위를 차지했다.

전남대병원은 올해 개원 100주년을 맞아 특화전문병원체제 구축, 진료의 질 향상, 고객 만족 등 3가지를 목표로 제2의 도약을 꿈꾸고 있다.

/*채희경기자 chae@kwangju.co.kr

광주 동구 출산을 증가세 ... 셋째 자녀도 는다

다양한 장려금 효과

그동안 전국 하위권을 머물던 광주시 동구의 출산율이 올해 들어 증가세로 돌아섰다. 셋째 자녀를 출산하는 가정 또한 꾸준히 늘고 있다.

16일 동구에 따르면 올 들어 8월말까지 동구의 출생아 수는 422명으로,

지난해 같은 기간(390명)에 비해 8.2%(32명) 증가했다. 이는 2006년 이후 처음으로 동구의 출산율이 증가세로 돌아선 것이다.

동구는 첫째아이 출산가정에는 100만원, 둘째 200만원, 셋째 이상은 1000만원을 지원하는 전국 최고 수준의 지원책을 비롯, 저소득층 영·유아

가정에 월 3만원의 건강수당을, 보육교사에게는 월 3만원의 아이사랑 수당을 지급하는 등 다양한 출산장려금 지급 정책을 추진해왔다.

또 오는 10월부터 일과 가정이 양립할 수 있는 양육환경 조성을 위해 '출산장려 시범직장 만들기' 사업을 추진하는 한편, 민·관·학 협력을 통한 지역사회 네트워크 및 협력체계 구축으로 '아이 낳기 좋은 지역사회 조성' 위해 노력을 기울일 예정이다.

/*양수현기자 yang@kwangju.co.kr

오늘 날씨 해돋이 06시 16분 / 해질 18시 37분 / 달출몰 15시 08분 / 달정 00시 23분

쾌청한 가을 하늘
고기압의 영향을 받아 대체로 맑겠다.

도시	날씨	기온
광주	맑음	20/30℃
목포	맑음	20/28℃
여수	맑음	21/27℃
완도	맑음	19/30℃
구례	맑음	17/31℃
해남	맑음	18/30℃
장흥	맑음	18/30℃
고흥	맑음	17/29℃
순천	맑음	18/30℃
영광	맑음	19/30℃
진도	맑음	19/30℃
전주	맑음	18/30℃
남원	맑음	16/30℃
목성도	맑음	20/26℃

지역별 날씨: 서울, 인천, 대전, 광주, 부산, 대구, 대전, 광주, 목포, 여수, 진도, 남원, 목성도, 울릉도·독도, 서울, 인천, 대전, 광주, 부산, 대구, 대전, 광주, 목포, 여수, 진도, 남원, 목성도, 울릉도·독도

시간	종량	파고	지의선지수	식중독지수	불쾌지수
서해 남부 앞바다	북동~동풍	0.5~0.5m	☀️	🍷	😞
남해 서부 앞바다	북동~동풍	0.5~1.0m	☀️	경고	높음
남해 서부 앞바다	북동~동풍	1.0~1.5m	☀️	경고	높음

◇주간날씨 기상내내전화: 국번없이 131 <광주지방기상청>

날짜	18(토)	19(일)	20(월)	21(화)	22(수)	23(목)
날씨	☀️	☀️	☀️	☀️	☁️	☀️
최저/최고	20/30	21/28	20/28	21/28	19/26	17/24

광주시부교육감 박표진

교육과학기술부는 16일 박표진(55) 제주도부교육감을 광주시교육청 부교육감으로 임명했다.

박 신임 부교육감은 강진 출신으로 광주상고와 조산대를 졸업하고 1974년 전남대학교 근무를 시작으로 광주시교육청 관리국장, 교육부 감사과장·홍보과장, 한남대학교 사무국장 등을 거쳤다.

/*윤영기기자 penfoot@kwangju.co.kr

하나SK카드

250만 고객을 위한 블록버스터 카드

Touch 1카드 출시!

나라의 반을 움직일 카드, 고객이라면 이제 지갑 속에 하나SK카드 하나만

최대 50% 할인 / 영화 1만 2천 원 무료 / 무료, 최대 2만 원 할인 / 학원 5만 원 할인

www.geumsoojang.com

내집같은 편안함!

광주에는 **금수장관광호텔**이 있습니다.

4만원부터

금수장관광호텔 예약문의. 062)525-2111 (계림동 홈플러스 건너편)

부담 없습니다. 4-5만원대 중저가 비즈니스 호텔

편리합니다. 광주역에서 도보 7분, 광주고속터미널 차편 15분 거리 전남대, 조산대, 교대, 아시아문화전당(구도청), 예술의거리, 충장로 등 시내 주요 거점이 10분거리

편안합니다. 한밤 한밤 직접 웨어 정성껏 준비하는 깨끗한 침구 가족, 여행객, 비즈니스, 출장객의 주요 고객

광주MBC 문화탐방

영업보증보험 가입업체, 기획여행 신고업체

삼국지 중원의 땅 중국의 古都 하남성으로... 세계 유네스코가 지정한 찬란한 문화유산의 총 집합체

10월 16일~11월 13일 (매주 수, 토) 단, 9회 한정

무안 소림사 직항 전세기

구분	상품명	요일	출발날짜	상품가(원)
관광	소림사 / 운대산 (운문석굴) 4일	수	10/20, 27	699,000
	소림사 / 태향산 (운문석굴) 4일		11/3, 10일	799,000
	소림사 / 서안 진시황릉마용 (운문석굴) 4일			859,000
트래킹	소림사 / 운대산 / 개봉포정천 (운문석굴) 5일	토	10/16, 23, 30	749,000
	소림사 / 서안 진시황릉마용 / 양귀비의 화장지 (운문석굴) 5일		11/6, 13일	899,000
	송산 (송림사) / 운대산 (운문석굴) 4일	수	10/20, 27	799,000
	그랜드 캐년 태향산 대협곡 트래킹 4일		11/3, 10일	799,000
	화산 / 송산 / 운대산 중주 트래킹 5일		토	10/16, 23, 30
태향산 / 운대산 중주 트래킹 5일	11/6, 13일	899,000		

▶ 포함 사항 : 국제선왕복항공료, 무안출공항세, 전정보현료, 중국현지 공항세, 일정에 따른 현지 특급 or 일급호텔(2인실), 식사비, 관광지입장료, 1인원여행자보험, 송산케이블카왕복(530포함), 사브사브티, 삼겹살회, 발맞사지회 (팀55명도), 서안상품왕복특별차 비용

▶ 불포함 사항 : 중국단체비자비용-1인당 18,000원 (관공여권, 외국여권, 개인비자비용) / 전야경 가이드 및 기사비-4명 30,000원(4인당), 5명 40,000원(1인당) / 유류할증료 - 54,000원 1인당 / 개인경비 및 현지에서 진행되는 선택관광비용

※ 어린이는 성인요금과 동일합니다.

광주MBC 문화탐방 전세기 사무실 [문의전화] 062)226-6070

※ 당사는 관광진흥법 및 공정거래위원회의 중요한 표시 광고사항을 철저히 준수합니다. (양국정부인가조건)

◎ 랜드뱅크여행사 : 광주광역시 동구 서석동 42-10