

TV 28일

★이 프로그램은 방송사 사정에 따라 바뀔 수 있습니다.

KBS1	KBS2	MBC	KBC/SBS
00 KBS 뉴스광장	00 생방송 오늘 1~2부	6 00 MBC 뉴스투데이 1~2부	00 출발! 모닝와이드 1~2부
50 인간극장		7 10 광주 MBC 뉴스투데이 50 MBC 아침드라마 <주홍글씨>	15 KBC 뉴스지금 40 출발! 모닝와이드 3부
25 아침마당	00 KBS 아침 뉴스타임	8 30 특집다큐 <암vs암, 암마를 버려라 3부>	40 아침 연속극 <여자를 몰라>
30 KBS 뉴스	00 생생 정보통신 스페셜 아침드라마 <임피드 예쁘다>	9 30 공감 특별한 세상 스페셜	20 좋은아침
00 중계방송 6·25전쟁 60년 <서울수복 및 국군의 날 기념식>	50 여유만만	10 00 중계방송 <서울수복 60주년 및 국군의 날 기념식>	00 6·25 60주년 서울수복 및 제 62주년 국군의 날 기념식
30 풍경이 있는 여행	00 지구촌 뉴스 20 희망릴레이 <사랑 살고 세계로>	11 30 테마여행 뷰티풀 코리아	40 KBC 생활뉴스
00 KBS 뉴스 12	50 인간극장 스페셜 1~2부(재)	12 00 MBC 뉴스와 경제 40 다문화 희망프로젝트 우리는 한국인	00 SBS 12 뉴스 30 인간 대 자연 국한에서 살아남기
00 KBS 걸작선 <수상한 심형제>(재)		1 30 민주당 당대표 경선토론	30 마담의 식탁(재)
00 KBS 뉴스 10 9·28서울수복 기념 특선 일곡 <한국전쟁 제 4편 복진>	00 KBS 넷드라마 <이름다운 총복, 이름다운 사람들 55 바르말 고운말(재)>	2 45 일일시트콤 <불수룩 예교안점>	00 SBS 뉴스 10 넷드라마 <원더우먼 스페셜>
10 추석특집 <가수 한들의 고향 이리랑>	00 KBS 뉴스타임 05 꼬마과학자 시드 35 후토스 잃어버린 숲	3 05 여자가 세상을 바꾼다 원더우먼 스페셜	10 테마스페셜(재)
00 KBS 오늘의 경제 10 사람의 가족 40 김성다큐 이미지 스페셜	00 TV유치원 30 도기 파라다이스	4 00 뽀뽀 아이즈 30 금비공주와 호야의 천차무궁	00 스캔2고 30 한국의 숲
00 KBS 뉴스 5 15 동물의 세계 40 남도지오그래피	00 2TV 하이라이트 <위기탈출 넘버원>(재)	5 00 MBC 뉴스 20 책 읽는 사람 35 생방송 전국시대	00 SBS 뉴스 퍼레이드 15 KBC 저녁뉴스 30 민주정 광주 서구청장 후보 토론
00 6시 내고향 55 시청자클럽 우리사는 세상	00 KBS 뉴스타임 05 리빙쇼 당신의 여섯시	6 30 MBC 뉴스 50 M-BOX	30 생방송! KBC 투데이
00 KBS 뉴스네트웍 30 러브인 아시아	10 생생정보통	7 45 일일시트콤 <불수룩 예교안점>	10 시사시대 따따따 20 일일드라마 <세자매>
25 일일연속극 <바람불어 좋은날>	35 KBS 뉴스타임 50 1대 100	8 15 일일연속극 <황금동굴> 55 MBC 뉴스데스크	00 SBS 8 뉴스 25 KBC 8 뉴스 45 SBS 스포츠 뉴스 50 월화드라마 <닥터 챔프>
00 KBS 뉴스 9	50 KBS 뉴스타임 55 월화드라마 <성균관 스캔들>	9 45 MBC 스포츠뉴스 55 창사49주년 특별기획 <동아>	55 대하드라마 <자이언트>
00 시사기획 KBS 10 50 세계는 지금		10 15 PD수첩	10 감심장
00 KBS 뉴스라인 30 콘서트 필	05 김승우의 승승장구	11 10 MBC 뉴스24 25 스포츠 하이라이트 30 MBC 프라이م	30 나이트라인 45 세상에서 가장 아름다운 여행
20 KBS 뉴스 30 책 읽는 밤	25 스포츠 하이라이트 35 클래식 오디세이		

EBS

06:00 세계테마기행	10:10 60분-부모	16:00 두바두바 눈보리	20:30 EBS 뉴스
06:40 한국기행	11:10 최고의 요리비결	16:15 킥킥 맛있는 실험실(재)	20:45 지식채널 e
07:00 신나는 인생 5678	11:40 생방송 교육마당	16:25 호기심 대상 포교요	<익명의 시인>
07:30 당동당 신나는 아침	12:30 세계의 교육현장 <세계를 움직이는 힘! 미국의 유대인 교육 탈무드>	16:35 방과후교실 <세계의 교육현장>	20:50 세계테마기행 <아르메니아, 바람의 노래>
07:35 특수 요원 오소		16:50 신글빙글 피자	21:30 한국기행
08:00 당동당 유치원		17:00 뽀뽀뽀 뽀로로(재)	21:50 디큐프라인 <교육기획 다큐멘터리>
08:20 킥킥 맛있는 실험실	13:00 EBS 스페이스 공감	17:10 슈퍼 와이	
08:30 꼬마버스 티요	13:50 프로열전 <형인의 승부사, 도선사 2부>	17:40 특수요원 오소(재)	22:40 다양 2막
08:45 뽀뽀뽀 뽀로로	14:20 세계 테마기행 스페셜	19:05 삼국지	23:10 다양 10 + <과학>
09:00 뽀뽀뽀 뽀로로	15:00 두근두근 우리들 세상	19:30 다문화 가족 드라마 <미주보며 웃어>	00:00 지식채널 e(재)
09:15 동물나라 수수께끼	15:05 신기한 스텔바스	20:00 세계의 교육현장 <인도의 암기 교육>	00:05 세계테마기행 스페셜
09:25 깨달음 부카재가	15:30 당동당 유치원(재)		00:45 TV 평생대학
09:35 세로니오의 모험	15:50 꼬마세 머핀		
10:00 EBS 10시 뉴스			

EBS플러스1

04:10 EBS 피아날 실전 모의고사 <한국지리>	13:40 EBS 기본과 특별한 <국어(하)>(재)	08:00 주택관리사원 시험대비 강좌	15:20 외국인을 위한 실용 한국어(초급)
05:00 EBS 탐스런 <한국지리>	14:30 " <사회>(재)	08:30 9급 공무원 시험대비 강좌	15:50 EBS 초등 중간성취도
06:00 EBS 포스 <고전문학>	15:20 EBS 탐스런 <한국지리>(재)	09:00 EBS TV중학 2 <국어>	기출예상문제 <수학 3-2>
07:00 " <수학 II>	16:10 " <화학 I>(재)	09:40 " <수학 1-2>	16:20 " <수학 4-2>
07:50 EBS 기본과 특별한 <국어(하)>	17:00 EBS 피아날 실전모의고사 <정치>	10:20 중1퍼펙트체크업 <수학 1-2>	16:50 " <수학 5-2>
08:40 " <사회>	18:00 EBS 포스 <고전문학>(재)	11:00 방과후교실 뽀로로	17:20 " <수학 6-2>
09:30 EBS 심층의 고독점을 향한 수리영역 프로파일러	19:00 " <수학 II>(재)	11:15 당동당 유치원	17:50 EBS TV 중학 1학년 <비문학>(재)
10:00 세계의 교육현장 <화학 II>(재)	20:00 EBS 피아날 실전모의고사 <화학 II>(재)	11:35 Easy Job English	18:30 " <수학 1-2>(재)
10:30 생방송 교육마당	21:00 " <정치>(재)	11:50 EBS TV중학 2 <국어>	19:10 중학 1학년 퍼펙트 체크업 <수학 1-2>(재)
11:20 북 다이제스트	22:40 EBS 뉴스	12:30 " <수학 2-2>	13:50 중학영어독해 Level1
12:00 EBS내선 6권 <국어(하)>	23:00 EBS 피아날 실전 모의고사 <한국지리>(재)	13:50 중학영어독해 Level1	14:30 EBS 초등영어
12:50 " <화학>		14:50 EBS 클럽뱅크	20:30 " <수학 2-2>(재)
		15:10 Sing Sing 영어동요	21:50 EBS TV 중학 3학년 <국어>

굿모닝 잉글리쉬

How do you like it? 맘에 들어?

A: I heard you got a new job.
B: Yeah, I'm doing accounting for a real estate developer.
A: How do you like it?
B: So far, I'm really enjoying it.

A: 자네가 새 직장을 구했다고 하던데.
B: 네, 부동산 사무소 회계 일을 맡고 있습니다.
A: 맘에 들어?
B: 지금까지는 정말 맘에 들어요.

* a real estate developer = 부동산 사무소
* 어떻게 너는 그 일을 마루 하니?
= How do you make it?
* 그 일을 어떻게 받아들이니?
= How do you make it?

<동아 외국어학원 제공>
www.donga.tv ☎ 222-6253

오하오우 니혼고

あそこがポストが貼(は)ってあります
저기에 포스터가 붙어 있습니다

A: あそこがポストが貼ってありますね.
B: あれは 芝居の 広告です.
A: あの 写真は 誰ですか. 綺麗ですね.
B: 今度の 主人公の 原田さんです.

A: 저기에 포스터가 붙여 있군요?
B: 저것은 연극의 광고입니다.
A: 저 사진은 누구입니까.
B: 이번의 주인공인 하라다씨입니다.

문법정리
~が+타동사+てあります(인위적인 상태)
教室に机と椅子がきちんと並べてありました.
(교실에 책상과 의자가 가지런히 진열되어 있습니다.)
彼女の部屋の電気が付けてあります.
(그녀 방의 전기가 켜져 있습니다)

<이스카 일본어 전문학원 제공>
http://www.kjasuka.co.kr ☎ 232-1503

니하오 쑹구위

打扰
페를 끼치다, 방해하다

A: 你来了, 进来吧.
nǐ lái le, jìnlái ba
(니 라이 러, 쥘라이 바)
B: 你正在学习吧? 不碍你吗?
nǐ zhèngzài xuéxí ba, bù fǎngǎi nǐ ma
(니 쟁짜이 슈에시 바, 뽀 팡아이 니 마)
A: 没关系, 快进屋来吧.
méiguānxi, kuài jìn wū lái ba
(메이구안시, 쿠키이 쥘 우 라이 바)
B: 那么打扰你了。
nàme dǎrǎo nǐ le
(나메 다랴오 니 러)

A: 왔어~ 들어와.
B: 공부하는 중이에요? 방해가 되지 않았어요?
A: 괜찮아, 빨리 들어와.
B: 그럼 잠시 페를 끼치겠습니다.

◆ 새로운 단어 (生词)
妨碍 (fǎngài) 방해하다
妨碍는 뜻 그대로 '방해하다'란 뜻이고, 打扰는 방해하다란 뜻인 하지만 양해를 구하면서 "페를 끼치다"의 뜻이다.

<리틀차이나 중국어 전문학원>
www.littlechina.co.kr ☎ 233-9582

한자 이야기

麥丘邑人(맥구읍인)
보리 맥, 언덕 구, 고을 읍, 사람 인

맥구읍인(麥丘邑人)은 맥구읍의 사람이란 뜻으로, 굵고 턱스 럽게 늙은 사람을 가리키는 말이다.
제(齊)나라 환공(桓公)이 맥구(麥丘)로 사냥을 갔다가 급 게 늙은 한 노인을 만나 자신을 위해 기도해 달라 청했다. 노인은 "주군을 축원합니다. 주군께서 대단한 장수를 누리게 하소서. 주군으로 하여금 배우는 일을 부끄러워하지 않게 하고, 아래 사람들에게 묻는 것을 싫어하지 않게 해주십시오." 환공은 더 축원해 주길 원하였다. 이에 노인은 "주군을 축원합니다. 주군이 신하들과 백성에게 죄를 짓지 않게 해주십시오."라고 하였다. 환공이 이 말에 화를 내자 노인은 절을 하고 일어나 말하였다. "자식이 어버이에게 죄를 짓는 것은 천척 때문이니, 신하가 군주에게 죄를 짓는 것은 천백번 신하 때문이니, 모두 오해를 풀어 사면해 줄 수 있습니다." 이 말을 듣고 환공은 크게 기뻐하며 노인을 수레에 태우고 돌아와 예를 다하였다.

[출전] 『신서(新序)』 [잡사(雜事)]
* 급수 : 한자능력검정 준3급, 준3급, 7급, 8급

<대능출판>
www.daeneungedu.com

“예전부터 액션연기 하고 싶었어요”

이나영, KBS '도망자플랜B' 서 미스터리한 인물 진이역



CF와 영화에서 맑고 순수한 이미지를 선보였던 배우 이나영이 KBS 2TV 수목드라마 '도망자 플랜 B'로 이미지 변신을 꾀한다. 29일 첫선을 보이는 액션물 '도망자 플랜B'에서 이나영은 청순해 보이지만 그 이면에 색시함을 숨기고 있는 미스터리한 인물 진이 역을 맡아 사립탐정 지우로 나오는 비(본명 정지훈)와 호흡을 맞춘다. 그는 이 작품에서 부모의 죽음에 얽힌 진실을 쫓으면서 자신의 목숨을 노리는 세력으로부터 도망쳐야 하는 진이를 연기하며 다양한 액션 연기를 선보인다. 27일 서울의 한 호텔에서 열린 제작발표회에서 이나영은 “액션은 예전부터 욕심이 났던 장르”라며 “개인적으로 액션을 좋아해서 열심히 연기하고 있다”고 말했다. “평상시 운동을 좋아해서 열심히 운동했던 게 체력에 도움이 됐어요. 액션장면을 촬영할 때는 여자들이 하는 작은 몸짓을 빼기 위해 노력했어요. 해외로

케이션을 할 때에도 현지에서 무술감독과 촬영 전에 합을 맞추면서 노력했는데 처음이라 미숙하다 보니 상대역이 곤욕을 치르는 것 같아요. 그래서 저를 피하시는 것 같기도 하고요.(웃음)” 이나영의 액션 연기에 대해 콕 찝어 PD는 “대단했다”며 “대역 없이 이 정도 역할을 소화해 낸 여배우는 한국에서는 처음이고 외국에도 별로 많지 않을 것”이라고 극찬했다. 진이에 대해 이나영은 “매력적인 캐릭터”라며 애정을 드러냈다. “등장인물 중 유일하게 큰 아픔을 갖고 있지만 슬픔에 안주하지 않고 능동적으로 움직이는 여자예요. 직접 문제를 해결하고 자기를 보호하는 캐릭터라 적극적으로 능동적이지만 사랑 앞에서는 천상 여자 같은 인물입니다.” 진이는 시간이 흐르며 자신과 함께 고난을 헤쳐가는 지우와 자신을 일관단심으로 사랑하는 선박업계 부호 카이(다니엘 헤니) 사이에서 갈등하게 된다. /연합뉴스

제19회 光日盃 광주·전남 직방비특대인

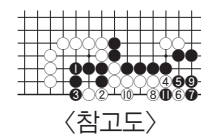
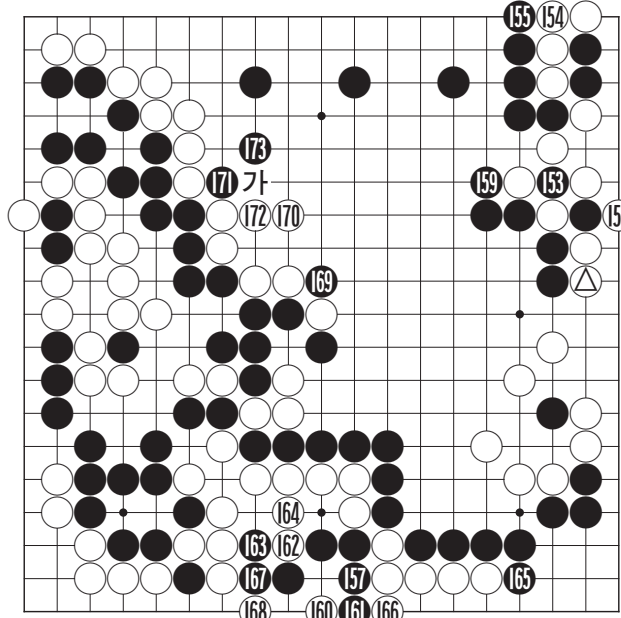

<참고도>

백 △로 끊어서 본격적인 패가 되었다. 흑 157로 패를 싸왔을 때 박명수 5단이 더는 견디지 못하고 158로 패를 해 소했었는데 박명수 5단이 두텁게 둔 답시고 흑 159로 막은 수가 패착으로 지적된 대박수였다. 이 수로는 한번에 가일 수를 하여 잡아두는 것이 안전했으며 그러한 흑이 많이 우세했다.

박명수 5단이 방심을 틈타 슬쩍 백 160으로 치중해 본다. 이때 흑 161로 받은 수가 무심코 손따라 둔 수도 대박수가 되었다. 백이 얼씨구나 하고 162로 짚어오자 아무런 맛도 없이 흑이 거꾸로 잡혀버렸

오규철 9단

<본보 비특대설위원>



知天命이 보는 오늘의 운세 9월 28일(음 8월 21일 辛巳)

子	36년생 모든 일이 편안하다. 48년생 부부간의 불화가 발생하니 서로 이해하라. 60년생 사소한 일로 관청 가는 수 보이나 자중이 최선이다. 72년생 신규 투자는 내일로 미루라. 84년생 심상의 안정이 모든 일의 실마리를 쥐고 있다. 행운의 숫자 : 08,30
丑	37년생 아내와의 불화 대화로 해결하라. 49년생 지난 하지마라 적령이 숨어있다. 61년생 자신의 발길을 다시 점검하라 좋은 길 이 보인다. 73년생 자신의 처지를 살펴보면 할 일이 생긴다. 85년생 귀를 막고 지내면 마음도 편하다. 행운의 숫자 : 09,40
寅	38년생 재사가 불편하니 마음의 안정을 취하라. 50년생 좋은 매너에 조신한 처녀가 따르라. 62년생 주변이 자신의 길을 어지럽히니 중중하게 처신하라. 74년생 직업에 불편한 문제가 발생하니 각별한 주의가 요망된다. 행운의 숫자 : 11,27
卯	39년생 직장과 아내사이에 불편사가 발생한다. 51년생 협력자는 나타나나 매사에 신중하라. 63년생 협조자는 있으나 진행은 지연된다. 75년생 화해보다 더 좋은 해결은 없다. 행운의 숫자 : 12,45
辰	40년생 흉과 복이 다반사니 수양하는 마음으로 지내라. 52년생 걱정을 하지마라 해결할 수 있는 문제라. 64년생 규모를 축소 하고 내실을 기하라. 76년생 급하면 그르치니 천천히 진행하면 잘못은 없으리라. 행운의 숫자 : 15,41
巳	41년생 길한 일과 흉한일이 동시에 있다. 53년생 꾸준히 노력한 대가가 나타나려는 시기다. 65년생 남이 사비를 끌어오니 현명 하게 처신하라. 77년생 대고는 없으나 편지도 없다. 행운의 숫자 : 20,45
午	42년생 마음이 갈갈갈갈하니 정신을 가다듬고 착하게 살아라. 54년생 문단속을 살펴보면 마음이 편하다. 66년생 문서는 쥐었으나 실리 없는 문서라. 78년생 서로가 이해하면 서로가 득이 된다. 행운의 숫자 : 03,29
未	43년생 소심한 행동이 관단을 그르치니 적극적으로 사고하라. 55년생 실리는 적고 할 일은 많다. 67년생 오늘은 절제주의 무엇이든 부러우라. 79년생 외형은 좋고 실리위주로 진행하라. 행운의 숫자 : 07,36
申	44년생 외형을 줄이고 실속위주로 추진하라. 56년생 작은 것을 버리고 귀한 것을 취하라. 68년생 재사가 불편하니 주변에서 도와주는 중인이 스스로 나타나다. 80년생 좋은 소식이 들리니 가족에 전하라. 행운의 숫자 : 14,27
酉	45년생 좋은 일은 이웃과 함께 나누면 배가 돌아 돌아온다. 57년생 체면보다는 실리가 우선이다. 69년생 큰 계획으로 일해야 더 욱 값진 성과를 얻으리라. 81년생 타인의 시기가 괴롭하니 조심 해서 보내라. 행운의 숫자 : 17,25
戌	46년생 화려한 과거는 꿈으로 생각하고 자신을 생각하라. 58년생 희망의 소리가 주변에서 들린다. 70년생 가까운 곳에서 협조자가 나타나니 적극적으로 추진하라. 82년생 가족은 최고의 협력자다. 행운의 숫자 : 20,37
亥	47년생 과거의 문서가 속삭이니 오늘을 잊어버려라. 59년생 귀를 막고 지내면 마음도 편하다. 71년생 끈기 있게 진행하면 결과가 좋으리라. 83년생 내일을 위해서 힘을 아껴두라. 행운의 숫자 : 21,38

www.cafe.daum.net/sajou114 ☎011-632-6121