TV 5일

★이 프로그램은 방송사 사정에 따라 바뀔 수 있습니다.

KBS1	KBS2		MBC	KBC/SBS
00 KBS 뉴스광장	00 생방송 오늘 1~2부	6	00 MBC 뉴스투데이 1~2부	00 출발! 모닝와이드 1~2부
50 인간극장		7	10 광주 MBC 뉴스투데이 50 MBC 아침드라마 〈주홍글씨〉	15 KBC 뉴스지금 40 출발! 모닝와이드 3부
25 아침마당	00 KBS 아침 뉴스타임	8	30 생방송 오늘 아침	40 아침 연속극 〈여자를 몰라〉
30 KBS 뉴스	00 생생 정보통 스페셜 20 아침드라마 〈엄마도 예쁘다〉 50 여유만만	9	30 기분 좋은 날	20 좋은아침
00 무엇이든 물어보세요 55 TV동화 행복한 세상		10	45 MBC 뉴스	40 SBS 뉴스
00 여성공감 55 한글주간 기획 바른말 고운말 제2편	00 지구촌 뉴스 20 희망릴레이 〈사랑 싣고 세계로〉 50 인간극장 스페셜 1~2부(재)	11	00 일일시트콤 〈볼수록 애교만점〉(재)	00 SBS 생활경제 40 KBC 생활뉴스
00 KBS 뉴스 12		12	00 MBC 뉴스와 경제 40 다문화 희망프로젝트 〈우리는 한국인〉	00 SBS 12 뉴스 30 인간 대 자연 극한에서 살아남기
00 KBS 걸작선 〈수상한 삼형제〉(재)		1	30 앙코르 MBC 스페셜 〈할머니 傳〉	30 마님의 식탁(재)
00 KBS 뉴스 10 세계한인의 날 특선 앙코르 수요기획〈코리안 빅마마 케냐를 품다〉(재) 55 세계는 지금(재)	00 특집 〈여기는 제천 국제 한방 바이오엑스포 현장입니다〉 35 한글주간 기획 바른말 고운말 제1편(재)	2	25 여자가 세상을 바꾼다 원더우먼 스페셜	00 SBS 뉴스 10 네트워크현장 고향이 보인다
05 일류로 가는길(재) 55 TV동화 행복한 세상(재)	00 KBS 뉴스타임 05 꼬마과학자 시드 35 후토스 잃어버린 숲	3	05 왕종근의 아름다운 초대 스페셜	10 테마스페셜(재)
00 KBS 오늘의 경제 10 사랑의 가족 40 감성다큐 미지수 스페셜	00 TV유치원 30 도기 파라다이스	4	00 뽀뽀뽀 아이조아 30 금비공주와 호야의 천자무공	00 스캔2고 30 생방송 충장축제 〈거리퍼레이드〉
00 KBS 뉴스 5 15 동물의 세계 40 남도지오그래피	00 2TV 하이라이트 〈위기탈출 넘버원〉(재)	5	00 MBC 뉴스 20 책 읽는 사람 35 생방송 전국시대	30 생방송! KBC 투데이
00 6시 내고향 55 시청자칼럼 우리사는 세상	00 KBS 뉴스타임 05 리빙쇼 당신의 여섯시	6	30 MBC 뉴스 50 M-BOX	00 2010 슈퍼모델 선발대회 1부
00 KBS 뉴스네트워크 30 러브 인 아시아	10 생생 정보통	7	55 MBC뉴스데스크 40주년 특집 〈만나면 좋은 친구〉	
25 일일연속극 〈웃어라 동해야〉	35 KBS 뉴스타임 50 1 대 100	8	55 40주년 특집 MBC 뉴스데스크	00 SBS 8 뉴스 25 KBC 8 뉴스 45 SBS 스포츠 뉴스 50 월화드라마 〈닥터챔프〉
00 KBS 뉴스 9	50 KBS 뉴스타임 55 월화드라마 〈성균관 스캔들〉	9	45 MBC 스포츠뉴스 55 창사49주년 특별기획 〈동이〉	55 대하드라마 〈자이언트〉
00 시사기획 KBS 10 50 세계는 지금		10		
00 KBS 뉴스라인 30 KBS 특별기획 스포츠로 말하다 제 1편 〈달리고 싶은 아이들〉	05 김승우의 승승장구	11	15 PD수첩	05 1주년 특집 〈강심장〉
20 KBS 뉴스 30 책 읽는 밤	25 스포츠 하이라이트 35 클래식 오디세이	12	10 MBC 뉴스24 25 스포츠 하이라이트 30 MBC 프라임	25 나이트 라인 45 세상에서 가장 아름다운 여행

EBS

06:00 세계테마기행 〈아르메니아, 바람의 노래〉
06:40 한국기행 〈고흥〉
07:00 신나는 인생 5678
07:30 딩동댕 신나는 아침
07:35 특수 요원 오소
08:00 딩동댕 유치원
08:20 키득키득 맛있는 실험실
08:30 꼬마버스 타요
08:45 빵귀대장 뽕뽕이
09:00 뽀롱뽀롱 뽀로로
09:15 동물나라 수수께끼
09:25 깨미랑 부카채카
09:35 제로니모의 모험
10:00 EBS 10시 뉴스
10:10 60분-부모
11:10 최고의 요리비결 〈정신우의 가을 맞이 제철밥상〉
11:40 생방송 교육마당
12:30 세계의 교육현장
13:00 EBS 스페이스 공감
13:50 프로열전
14:20 세계 테마기행 스페셜 〈탁재형 PD가 만난 브라질〉
15:00 두근두근 우리들 세상
15:05 신기한 스쿨버스
15:30 딩동댕 유치원(재)
15:50 꼬마새 머핀
16:00 뚜바뚜바 눈보리
16:15 키득키득 맛있는 실험실(재)
16:25 호기심 대장 포코요
16:35 방귀대장 뽕뽕이(재)
16:50 싱글벙글 피지
17:00 뽀롱뽀롱 뽀로로(재)
17:10 수퍼 와이
17:40 특수요원 오소(재)
18:05 생방송 톡!톡! 보니하니
19:05 삼국지
19:30 다문화 가족 드라마 〈마주보며 웃어〉
20:00 세계의 교육현장 〈영국〉
20:30 EBS 뉴스
20:45 지식채널 e 〈부자(富者)부자(父子)〉
20:50 세계테마기행
21:30 한국기행
21:50 다큐프라임 〈교육기획 다큐멘터리〉
22:40 다큐 인생 2막
23:10 다큐 10 + 〈과학〉
00:00 지식채널 e(재) 〈왕과의 인터뷰〉
00:05 세계테마기행 스페셜 〈미지의 섬을 찾아서〉
00:45 TV 평생대학

EBS플러스1

04:10 EBS 파이널 실전 모의고사 〈한국지리〉
05:00 EBS 탐스런 〈한국지리〉
06:00 EBS 포스 〈고전문학〉
07:00 〃 〈수학Ⅱ〉
07:50 EBS 기본과 특별한 〈국어(하)〉
08:40 〃 〈사회〉
09:30 EBS 심샘의 고득점을 향한 수리영역 프로파일러
10:00 세계의 교육현장
10:30 생방송 교육마당
11:20 북 다이제스트
12:00 EBS내신 6감 〈국어(하)〉
12:50 〃 〈화학〉
13:40 EBS 기본과 특별한 〈국어(하)〉(재)
14:30 〃 〈사회〉(재)
15:20 EBS 탐스런 〈한국지리〉(재)
16:10 〃 〈화학Ⅰ〉(재)
17:00 EBS 파이널 실전모의고사 〈정치〉
18:00 EBS 포스 〈고전문학〉(재)
19:00 〃 〈수학Ⅱ〉(재)
20:00 EBS 파이널 실전모의고사 〈화학Ⅱ〉(재)
21:00 〃 〈정치〉(재)
22:40 EBS 뉴스
23:00 EBS 파이널 실전 모의고사 〈한국지리〉(재)

EBS플러스2

08:00 주택관리사 시험대비 강좌
08:30 9급 공무원 시험대비 강좌
09:00 EBS TV중학 1 〈비문학〉
09:40 〃 〈수학 1-2〉
10:20 중1퍼펙트체크업 〈수학 1-2〉
11:00 방귀대장 뽕뽕이
11:15 딩동댕 유치원
11:35 Easy Job English
11:50 EBS TV중학 2 〈국어〉
12:30 〃 〈수학 2-2〉
13:10 중2퍼펙트체크업 〈수학 2-2〉
13:50 중학영어독해Level1
14:30 EBSe 초등영어
14:50 EBS 클립뱅크
15:10 Sing Sing 영어동요
15:20 외국인을 위한 실용 한국어(초급)
15:50 EBS 초등 내공남남 〈수학 3-2〉
16:20 〃 〈수학 4-2〉
16:50 〃 〈수학 5-2〉
17:20 〃 〈수학 6-2〉
17:50 EBS TV 중학 1학년 〈비문학〉(재)
18:30 〃 〈수학 1-2 〉(재)
19:10 중학 1학년 퍼펙트 체크업 〈수학1-2〉(재)
19:50 EBS TV 중학 2학년 〃 〈국어〉(재)
20:30 〃 〈수학2-2〉(재)
21:50 EBS TV 중학 3학년 〈국어〉

학교체육 왜 중요한가

KBS '대한민국의 미래, 스포츠로 말하다' 집중 분석

우리나라는 경제협력개발기구(OECD)가 주관한 국제 학업성취도 평가(PISA)에서 상위권을 유지하고 있지만 체육 교육은 소홀히 다루고 있다.

반면 PISA에서 1위를 놓친 적이 없는 핀란드와 사회 체육이 발달한 독일은 학교 체육에 시간과 노력을 쏟아붓고 있다.

KBS 1TV는 특별기획 '대한민국의 미래, 스포츠로 말하다'를 5~6일 밤 11시30분에 방송한다.

1편 '달리고 싶은 아이들', 2편 '하버드대학의 운동 벌레들'로 구성되며 KBS '미녀들의 수다'의 핀란드 출신 따루, 독일 출신인 베라가 자신의 경험을 바탕으로 체육교육의 필요성에 대해 이야기한다.

세계 최고의 수재들이 모이는 하버드대를 비롯해 각국의 주요 대학 학생들은 공부 못지않게 운동에도 열정을 쏟으며 자신의 미래를 개척한다. 다방면에서 능력이 출중한 대학생들일수록 운동을 통해 두뇌 활동의 폭을 넓히는 것으로 나타났다.

제작진은 4일 "10년 이상 취재한 스포츠 기자와 프로듀서들이 다년간에 걸친 취재 경험을 바탕으로 일반 학생들의 체육 활동이 왜 중요한지, 어려운 현실을 극복할 대안은 있는지 분석한다"고 밝혔다. /연합뉴스

동방신기 역대 DVD 日 오리콘 상위권 석권

인기그룹 동방신기의 역대 DVD가 일본 오리콘 상위권을 석권했다.

이는 일본 소속사와의 갈등으로 동방신기 3인의 활동이 일본에서 중단된 것과 무관치 않아보인다.

지난 1일자 DVD음악 일일차트에서 2006년 10월 출시된 '1st LIVE TOUR 2006-Heart, Mind and soul'이 1위를 차지한 데 이어 '2nd LIVE TOUR-Five in the Black'이 2위, '3rd LIVE TOUR 2008-T' 'TOHOSHINKI History in JAPAN SPECIAL' '줌밖에 모르는 동방신기 DVD'가 각각 3위에서 5위까지 순위를 점령했다.

이밖에 '4th LIVE TOUR 2009-The Secret Code-FINAL in TOKYO DOME'도 9위에 올라 오리콘 DVD음악 부문의 상위 톱10에 6장이 진입하는 등 그룹활동 중단에도 불구하고 여전히 높은 동방신기의 인기를 입증했다. /연합뉴스

제19회 光日盃 광주·전남 직장바둑대회

중요한 일전

4회전 2국 1보 (1~19)

白 조시균 5단 (빛고을교사회)　黑 조영배 5단 (주택관리사회)

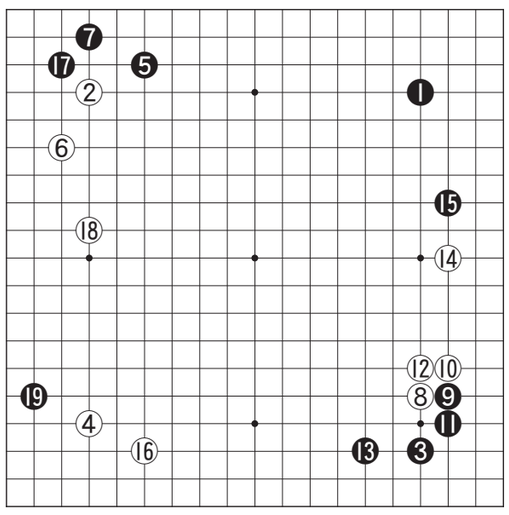

현재 가장 우승권에 근접해 있는 팀은 신흥 강호로 떠오르고 있는 주택관리사회와 KT전남본부다. 근래들어 막강 전력으로 우승을 휩쓸던 포스코와 전통의 강호인 광주시청은 이번엔 저조하다.

이 판은 4회전의 또다른 한판으로 B조의 3연승자들의 대결이다. 이미 설명한 바와 같이 이 판을 승리하는 사람은 단체전의 순위와 관계없이 개인전 4강 진출권을 부여하기 때문에 매우 중요하며 치열한 순위다툼을 벌이고 있는 주택관리사회의 입장에서는 무엇보다도 1승이 간절하다.

빛고을교사회는 직장대회의 강자 김영수 5단을 필두로 매번 입상을 해오던 전통의 강팀이다. 그런데 이번에는 3장이 부진하여 간발의 차이로 입상권에서 밀리고 있다. 조시균 5단의 입장에서는 이 판을 기필코 이겨 개인전 출전권을 획득해야만 하는 절박한 입장이다.

돌을 가린 결과 조영배 5단의 흑번이 되었는데 덤이 있기는 하지만 중요한 승부에서는 흑이 조금 편하다는 것이 한결같은 평가다.

백 18까지는 중요성을 의식한 신중한 포진인데 조영배 5단이 먼저 흑 19로 미끄러져 도발을 해온다.

오규철 9단 〈본보 바둑해설위원〉

知天命이 보는 오늘의 운세 10월 5일(음 8월 28일 戊子)

子 36년생 일이 순조롭고 내실 있게 득리한다. 48년생 믿는 도끼가 위협하니 잘살펴보라. 60년생 부부간 이해있는 대화와 자녀를 살펴보라. 72년생 어려움은 반드시 극복된다. 84년생 어려움은 없으나 친인척 변동으로 걱정은 있다. 행운의 숫자 : 03.04

丑 37년생 고통이 나타날 수 있으니 분수를 지켜야 한다. 49년생 여성은 먼저 화해하고 지출은 가장과 의논하라. 61년생 이성 보다 친구를 만나라. 73년생 이웃을 살펴보라. 85년생 자신을 낮추면 오히려 자신이 올라간다. 행운의 숫자 : 05,14

寅 38년생 정은 있으나 만나지 못하고 안타까울 뿐이로다. 50년생 주변의 기만과 허황된 문서를 조심해야 손실을 피한다. 62년생 직장에서 신중하게 처신하고 가정에서 화목 하라. 74년생 집안 안정이 지속된다. 행운의 숫자 : 07,12

卯 39년생 친구가 다시 도와주고 새 문서를 잡고 가내는 경사로다. 51년생 큰 욕심을 내지 않는 한 좋은 날이다. 63년생 튼튼한 제방도 쥐구멍으로 뚫린다. 75년생 합자 동업 신규투자는 절대 금하라. 행운의 숫자 : 11,18

辰 40년생 협력자를 만나는 격으로 도움을 받는다. 52년생 가정의 우환과 마음의 고통이 있을 수 있다. 64년생 강물이 합류되니 파도소리가 높다. 76년생 건강검진을 받아보라. 행운의 숫자 : 13,15

巳 41년생 겉으로는 쉬워 보이나 이루기는 어렵도다. 53년생 겉은 화려하나 실속은 없으니 자중하라. 65년생 뜻밖의 술자리는 피하라. 77년생 만나는 사람마다 오래가지 못하니 선택을 잘해야 한다. 행운의 숫자 : 16,13

午 42년생 묵은 감정은 털어버리고 화해를 시도하라. 54년생 사고로 미움이 발생할 수도 있으니 신중하고 또 신중 하라. 66년생 상반된 적장을 만난 격이다. 78년생 새로운 사업이나 허황된 문서에 눈물난다. 행운의 숫자 : 09,10

未 43년생 새로운 일이 생긴다. 55년생 서로 미워하는 관계가 발생될 수도 있으니 삼사일언하라. 67년생 식구와 떨어져 살아야 할 경우가 생긴다. 79년생 아늑한 보금자리이나 불편한 사람이 같이 있다. 행운의 숫자 : 11,17

申 44년생 연인으로부터 전화가 온다. 56년생 옛 일이 튀어나와 괴로움을 줄 수도 있다. 68년생 오늘 하루는 외근보다는 내근을 하라. 80년생 오늘은 밖에서 차를 조심하라. 행운의 숫자 : 16,23

酉 45년생 오랫동안 기다리던 소식이 온다. 57년생 의외의 득재와 집안의 안정이 있다. 69년생 자신과 가정, 직장사이에 애로사항이 발생할 수도 있다. 81년생 조용한 호수에 돌을 던지니 결과는 반반이다. 행운의 숫자 : 19,20

戌 46년생 처음에는 당황하나 흉이 복으로 변하는 형상이다. 58년생 허황된 일은 결코 이루어지지 않는다. 70년생 가정에 소란사가 발생하나 조용히 해결난다. 82년생 겉으로는 좋으나 속으로는 싫은 사람이 생긴다. 행운의 숫자 : 22,27

亥 47년생 과한 투자만 없으면 결과는 좋으리라. 59년생 눈을 조금만 낮춰서 현실을 보라. 71년생 독신자는 새로운 연인을 만날 기회가 생긴다. 83년생 많은 일이 순조롭고 새롭게 주변의 도움이 발생한다. 행운의 숫자 : 24,25

www.cafe.daum.net/sajoo114 ☎011-632-6121

굿모닝 잉글리쉬

I tried gardening for a while
한동안 원예를 하려고 했었어요

A : These tomatoes are wonderful.
B : Thanks. I grew them in the garden.
A : I tried gardening for a while, but I can't stand the heat in the summer.
B : It does get hot. I get up at 5 : 00 to go out before it gets hot.

A : 이 토마토 좋은데요.
B : 고마워요, 제가 뜨락에서 재배했어요.
A : 한 동안 저도 원예를 하려고 했었지만, 여름 더위를 견딜 수가 없었어요.
B : 정말 덥죠. 저는 더워지기 전에 5시에 일어나 일하러 나가죠.

* gardening : 원예
* stand : 견디다, 버티다
* for a while = 한 동안

〈동아 외국어학원 제공〉
www.donga.tv ☎ 222-6253

오하요우 니혼고

友達と紅葉狩りに行く予定です。
친구들과 단풍 구경하러 갈 예정입니다

A : 安野さん、来週の土曜日ご用でもありますか。
B : いいえ、別に。何かあるんですか。
A : 友達と紅葉狩りに行く予定ですが、どうですか。
B : いいですよ。やっぱり秋は紅葉が綺麗です。

A : 야스노씨 다음 주 토요일 볼일이라도 있으세요.
B : 아니요. 별로. 무슨 일 있습니까.
A : 친구들과 단풍놀이하러 갈 예정입니다만, 함께 어때요.
B : 좋아요. 역시 가을은 단풍이 아름다워요.

[문법정리]
⊙ 기본형 + よていです(객관적인 예정)
▸ 飛行機は 5時に 着く 予定です。
(5시에 도착할 예정입니다)
▸ 明日は 出張に 行く 予定です
(내일 출장 갈 예정입니다)

〈아스카 일본어 전문학원 제공〉
http://www.kjasuka.co.kr ☎ 232-1503

니하오 쭝구워

母夜叉
마귀할멈

A : 你看，那个母夜叉!
nǐ kàn, nà ge mǔyèchā
(니 칸, 나 거 무이예챠)
B : 是谁?
shì shéi
(쓰 쉐이)
A : 我们老师。
wǒmen lǎoshī
(워먼 라오쓰)
B : 我猜，她一定还没结婚，这样的女人谁敢要啊!
wǒ cāi, tā yídìng hái méi jiéhūn, zhèyang de nǚrén shéi gǎn yào a
(오 차이, 타 이팅 하이메이 지예훈, 쩌양 더 뉘런 세이 간 이야오 아)

A: 저기 마귀할멈 지나간다!
B: 누군데?
A: 우리 선생님.
B: 내가 보기에 저 선생님 아직 결혼을 안했을거야, 저런 여자를 누가 감히 원해!

♣ 새로운 단어 (生词)
猜 (cāi) 추측하다

〈리틀차이나 중국어 전문학원〉
www.littlechina.co.kr ☎ 233-9582

한자 이야기

吹毛求疵(취모구자)
불 취, 터럭 모, 구할 구, 허물 자

취모구자(吹毛求疵)는 털을 불어 헤쳐 그 속의 허물을 찾으려 한다는 뜻으로, 남의 약점을 악착같이 찾아내려는 야박하고 가혹한 행동을 가리키는 말이다.

"현명한 군주는 지혜로써 마음을 더럽히지 않으며, 사리를 추구함으로써 몸을 더럽히지 않는다. 또한 법술에 의해 국가의 어지러움을 다스리고 상벌에 의해 시비를 분별하며, 저울에 의해 물건의 경중(輕重)을 분명하게 하고, 그리하여 하늘의 법칙에 역행하지 않으며 사람의 본성을 상하게 하지도 않는다. 털을 불어 남의 작은 흠을 찾으려 하지 않으며, 때를 씻어 알기 힘든 상처를 발견하지 않는다."

[출전] 『한비자(韓非子)』 〈대체편(大體篇)〉
※ 급수 : 한자능력검정 준3급, 준4급, 준4급, 1급

〈대능출판〉
www.daeneungedu.com