TV 27일

★이 프로그램은 방송사 사정에 따라 바뀔 수 있습니다.

KBS1	KBS2		MBC	KBC/SBS
00 KBS 뉴스광장	00 생방송 오늘 1~2부	6	00 MBC 뉴스투데이 1~2부	00 출발! 모닝와이드 1~2부
50 인간극장		7	10 광주MBC 뉴스투데이 50 MBC 아침드라마 〈주홍글씨〉	15 KBC 뉴스지금 40 출발! 모닝와이드 3부
25 아침마당	00 KBS 아침 뉴스타임	8	30 생방송 오늘아침	40 아침 연속극 〈여자를 몰라〉
30 KBS 뉴스	00 생생 정보통 스페셜 20 아침 드라마 〈사랑하길 잘했어〉 50 여유만만	9	30 MBC 뉴스 45 기분좋은 날	20 좋은아침
00 무엇이든 물어보세요 55 TV동화 행복한 세상		10		40 SBS 뉴스
00 송년기획 여성공감 55 바른말 고운말	00 지구촌 뉴스 20 희망릴레이 〈우리는 한가족〉 50 월화드라마 〈매리는 외박 중〉(재)	11	00 드라마 특선	00 SBS 생활경제 40 KBC 생활뉴스
00 KBS 뉴스12		12	00 MBC 뉴스와 경제 25 장애인 희망프로젝트 함께 사는 세상	00 SBS 12 뉴스 30 송년특집 KBC 열린토론회 〈변하는 민심 지역정치가 바뀌다〉
00 KBS 걸작선 〈바람의 나라〉(재)		1	15 문화四色	30 마님의 식탁
00 KBS 뉴스 10 연중기획 여성아카데미	00 KBS 네트워크 특선 〈노장불패〉 55 바른말 고운말	2	15 통일전망대	00 SBS 뉴스 10 네트워크현장 〈고향이 보인다〉
10 송년특집 〈섬 아이섬을 말하다〉	00 KBS 뉴스타임 05 꼬마과학자 시드(재) 35 후토스 잃어버린 숲(재)	3	05 네트워크 특선	10 우리땅 속살보기 〈오지〉
00 KBS 오늘의 경제 10 사랑의 가족 40 감성다큐 미지수 스페셜	00 TV 유치원 30 쥬로링 동물탐정	4	00 MBC뉴스 10 뽀뽀뽀 아이조아 40 창작만화	00 특집다큐 〈박물관 미래를 꿈꾸다〉
00 KBS 뉴스 5 15 동물의 세계 40 남도지오그래피	00 2TV 하이라이트 〈비타민〉(재)	5	10 세상사전 스페셜	00 SBS 뉴스 퍼레이드 15 KBC 저녁뉴스 30 출산장려프로젝트 〈아이가 미래다 3부〉
00 6시내고향 55 시청자칼럼 우리사는 세상	00 KBS 뉴스타임 05 리빙쇼 당신의 여섯시	6	00 6시 뉴스매거진	00 출동 명물포착 30 생방송!KBC투데이
00 KBS 뉴스네트워크 30 우리말 겨루기	10 생생정보통	7	00 생방송 전국시대 45 일일시트콤 〈몽땅 내 사랑〉	10 시사터치 따따부따 20 일일드라마 〈호박꽃 순정〉
25 일일연속극 〈웃어라 동해야〉	35 KBS뉴스타임〈광주전남〉 50 위기탈출 넘버원	8	15 일일연속극 〈폭풍의 연인〉 55 MBC 뉴스데스크	00 SBS 8 뉴스 25 KBC 8 뉴스 45 SBS 스포츠 뉴스 50 월화드라마〈괜찮아 아빠딸〉
00 KBS 뉴스9	50 KBS 뉴스타임 55 월화드라마 〈매리는 외박 중〉	9	50 MBC 스포츠 뉴스 55 월화드라마 〈역전의 여왕〉	55 SBS대기획 〈아테나〉
00 2010 KBS 트로트 대축제		10		
40 KBS 뉴스 50 특집다큐 〈우주강국의 꿈 나로호, 천일의 기록〉		11	05 행복한 문화마을 꿈꾸리	15 밤이면 밤마다
20 KBS 뉴스 30 KBS 송년 특별기획 HD TV영화관 〈지금 이대로가 좋아요〉	05 대국민 토크쇼 〈안녕하세요〉 15 송년특선다큐 〈지구촌 최후의 오지들 알래스카〉 ①:15 드라마스페셜〈락락락〉(재)	12	15 MBC 뉴스 24 35 스포츠 특선	25 나이트 라인 45 씨네포트(재)

EBS

06:00 세계테마기행 〈안데스의 땅 칠레〉
06:40 한국기행〈무안〉
07:00 신나는 인생 5678
07:30 딩동댕 신나는 아침
07:35 빨간머리 앤
08:00 딩동댕 유치원
08:20 키득키득 맛있는 실험실
08:30 꼬마버스 타요
08:45 빵귀대장 뽕뽕이
09:00 뽀롱뽀롱 뽀로로
09:15 치로의 클래식 동요
09:25 깨미랑 부카채카
09:35 제로니모의 모험
10:00 EBS 10시 뉴스
10:10 60분-부모
11:10 최고의 요리비결 〈종가의 명품 손맛 비법〉
11:40 생방송 교육마당
12:30 세계의 교육현장 〈중국 편〉
13:00 EBS 스페이스 공감
13:50 프로열전
14:20 세계테마기행 스페셜 〈오래된 신세계 페루〉
15:00 초등 1년 겨울방학생활
15:20 초등 3년 겨울방학생활
15:40 초등 5년 겨울방학생활
16:00 두근두근 우리들 세상
16:05 뚜바뚜바 눈보리
16:20 호기심 대장 포코요
16:30 또또바를 찾아라
16:40 싱글벙글 피지
16:50 톰소여의 모험
17:15 수퍼 와이
17:40 특수요원 오소(재)
18:05 생방송 톡! 톡! 보니하니
19:05 삼국지
19:30 한자 교육 드라마 〈어린이 孫子兵法〉
20:00 세계의 교육현장 〈오지의 아이들〉
20:30 EBS 뉴스
20:45 지식채널 ⓔ
20:50 세계테마기행 〈초록과 순수의 땅 라오스〉
21:30 한국기행 〈남원〉
21:50 다큐프라임 〈영상기록 한반도의 기후〉
22:40 다큐 인생 2막
23:10 다큐 10 + 〈야생동물 구출작전〉
00:00 지식채널e(재)
00:05 세계테마기행 스페셜 〈마야의 심장 과테말라〉
00:45 TV 평생대학 〈전찬일의 세계 영화 기행〉

EBS플러스1

04:10 수능열기 예비 고3 〈김세식샘의 수학II〉
05:00 고1 예비과정 〈국어〉
05:50 〃 〈영어〉
06:40 수능 길잡이 〈손광균샘의 적분과 통계〉
07:30 〃 〈김경한 샘의 기하와 벡터〉
08:20 〃 〈수단비 정헌경샘의 미적분과통계 기본〉
09:10 〃 〈비문학〉
11:20 수능 길잡이 〈문학〉
12:10 〃 〈영어독해 구문편〉
13:00 수능열기 예비 고2 〈언어영역〉(재)
14:00 수능열기 예비 고3(재) 〈심쌤의 수학 I〉
15:00 〃 〈김세식샘의 수학II〉(재)
16:00 고1예비과정 〈국어〉(재)
17:00 수능 길잡이 〈영어독해 유형편〉
18:00 고1 예비과정 〈영어〉(재)
19:00 수능 길잡이 〈비문학〉(재)
20:00 〃 〈손광균샘의 적분과 통계〉(재)
21:00 〃 〈김경한 샘의 기하와 벡터〉
22:00 〃 〈수단비 정헌경샘의 미적분과통계 기본〉(재)
23:00 수능 길잡이 〈문학〉(재)

EBS플러스2

08:00 9급 공무원 시험대비 강좌
08:30 초등수학-매스트레이닝
09:00 중1 예비과정 〈국어〉
09:40 〃 〈영어〉
10:20 중학 국어문법 특강
11:05 Sing Sing 영어동요
11:15 EBS 클립뱅크(1)
11:35 Easy Job English
11:50 중1 예비과정 〈수학〉
12:30 중2 예비과정 〈국어〉
13:10 〃 〈영어〉
13:50 왕초보 중학영어-리스닝
14:30 EBSe 초등영어
14:50 EBS 클립뱅크(2)
15:10 Sing Sing 영어동요
15:20 GO GO Timegirl
15:40 Word Circus
16:00 Wow! Gameland
16:20 초등 1년 겨울방학 생활
16:40 초등 3년 겨울방학 생활
17:00 초등 5년 겨울방학 생활
17:50 중학 국어 문법 특강(재)
18:30 중2 예비과정 〈수학〉
19:10 중3 예비과정 〈국어〉
19:50 〃 〈영어〉
20:30 〃 〈수학〉
21:10 중1 예비과정 〈국어〉(재)
21:50 〃 〈영어〉(재)
22:30 중3 예비과정 〈영어〉(재)
23:10 왕초보 중학영어 독해

백만마리 코끼리의 나라 라오스

EBS '세계테마기행' 27일부터 4부에 걸쳐 방영

라오스의 고대 왕국 란상은 '백만마리 코끼리의 나라'라는 의미로, 14세기 인도차이나 반도에서 가장 강력한 왕국 중 하나였다.

라오스에서는 지금도 매년 코끼리 축제가 열리며 코끼리가 많이 사는 메콩강 주변은 코끼리 트레킹으로 관광객들을 끌어모은다.

EBS '세계테마기행'은 27~30일 오후 8시50분 여행작가 윤정수의 안내로 라오스의 자연과 문화를 소개한다.

1부 '어머니의 강, 메콩'에서는 거친 물살을 뚫고 물고기를 잡는 메콩강의 어부들을 만난다. 이들은 밧줄 하나에 몸을 의지하고 강을 오가며 목숨을 건 낚시를 한다.

2부 '백만 코끼리의 땅, 란상 왕국'에서는 유네스코 지정 세계문화유산인 불상의 도시 루앙 프라방을 탐방하고, 코끼리 마을 위양께오를 찾아간다.

3부 '라오스의 바다, 남늠호'는 동남아시아 최대의 인공 호수인 남늠호를 카메라에 담고 위대한 불

탑이란 뜻을 가진 탓 루앙 사원의 축제를 소개한다.

바다가 없는 라오스에서 남늠호는 바다와 같은 존재다.

1968년 시작한 남늠댐 공사는 3단계를 거쳐 현재의 모습을 갖췄다. 과거 언덕들은 호수에 잠겨 점점이 박힌 섬이 됐다. 남늠호 부근에는 어업을 주업으로 삼는 주민들이 마을을 이뤄 산다.

4부 '전통이 살아있는 마을'에서는 수공예품을 야시장에 팔아 생계를 잇는 소수민족 몽족을 만나고 라오스의 전통주 라오라오를 생산하는 반 상하이 마을을 찾아간다. /연합뉴스

마이클 잭슨 사후 앨범 첫 주 300만장 판매

고(故) 마이클 잭슨의 새 앨범 판매량이 발매 1주일 만에 전 세계에서 300만 장을 돌파했다.

26일 소니뮤직에 따르면 마이클 잭슨의 사후 앨범 '마이클(Michael)'은 발매 첫 주 미국에서만 100만 장 이상 팔려나가는 등 한국과 영국, 독일, 프랑스, 이탈리아, 스페인, 러시아 등에서 '플래티넘'(나라별 기준 다름)을 기록하며 총 300만 장 이상 판매됐다. 특히 영국에서는 발매 첫 주 11만3천 장이 판매돼 20년 전 '댄저러스(Dangerous)' 이후 마이클 잭슨의 정규 앨범 중 첫 주에 가장 많이 판매된 앨범으로 기록됐다.

국내에서는 발매 전 선주문으로만 1만 장이 예약된 것을 포함해 24일까지 총 1만2천 장이 판매되며 한터차트, 예스24, 교보 온라인, 핫트랙스, 알라딘 등 주요 음반판매 사이트 팝 차트에서 모두 1위를 차지했다.

한편, 소니뮤직코리아는 앨범 발매를 기념해 24일 이후 출고된 3천 장의 앨범 중 50개에 이벤트 당첨 쿠폰을 삽입해 마이클 잭슨 관련 상품을 증정하는 경품 행사를 진행하고 있다. /연합뉴스

제4회 광주바둑협회장배

먹혀든 고육지책

최강부단체전 준결승 7보(120~133)

白 심재욱 6단 (광주유단자회) 黑 서한울 5단 (미래바둑연구회)

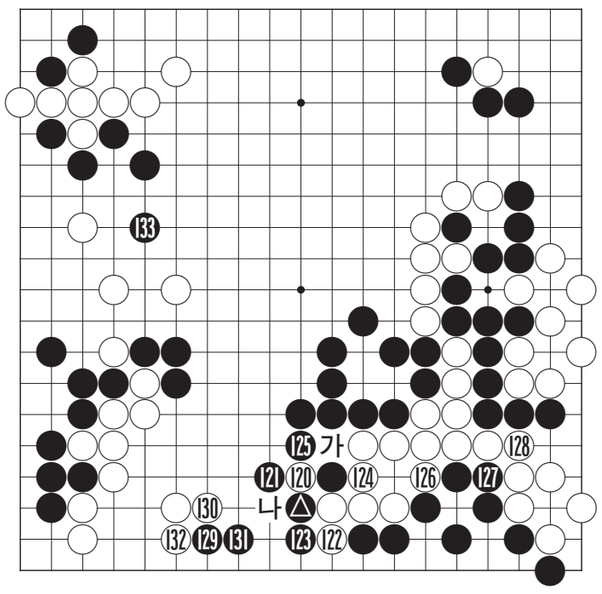

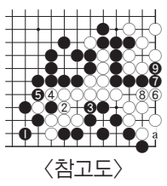

〈참고도〉

△로 막아 백 대마가 위험에 직면했다. 심재욱 6단은 고민 끝에 백 120으로 하나 끊어두고 122로 내려섰는데 이것은 손해이나 지금으로서는 마땅한 수단이 보이지 않으므로 그야말로 눈물을 머금고 살을 내준 고육지책이었다.

그런데 백이 이렇게까지 손해수를 두자 서한울 5단의 마음이 약해진다. 여기가 끝장낼 승부처인데도 물러서서 백에게 기회를 열어주고 있다.

흑 123이 맛이 나쁜 수였다. 백 124로 단수쳐오자 흑 125로 따내고 말았는데 이것은 흑이 126으로 파호했을 때 백 '가' 흑 125 다음 '나'로 끊기는 것을 싫어한 것이다. 123으로는 '참고도'의 흑 1로 물러서는 것이 강력했다. 그러면 백 2 때 흑 3을 둘 수 있었고 9까지 우변이 백이 잡힌다. 귀에는 아직도 'a'에 들어가는 패맛이 남는다. 결정타를 날릴 수가 있었던 것이다. 백이 한숨돌린 형국이다.

오규철 9단 〈본보 바둑해설위원〉

知天命이 보는 오늘의 운세 12월 27일(11월 22일 辛亥)

子 36년생 일 거수 일 투족을 조심하고 마음까지도 조심해야. 48년생 일고는 있으나 봄 멀지 않다. 60년생 입 조심하라 벌어놓은 신용이 무너질까 걱정된다. 72년생 자신 있게 추진하라. 84년생 재물의 손실, 사기, 실물을 조심하라. 행운의 숫자 : 02,41

丑 37년생 재물이 사방에 있으나 내 것이 아니다. 49년생 정신이 혼미하니 심상의 안정을 취하라. 61년생 주변의 이성 때문에 오해가 생길 수도 있다. 73년생 주변이 산만하고 어지럽다. 85년생 지인의 협조가 있다. 행운의 숫자 : 06,28

寅 38년생 처가나 시가 편에 애사가 생길 수 있다. 50년생 처음 가는 길이니 살펴서 행동해야 한다. 62년생 특별히 건강에 유념해야 뒤탈이 없으리라. 74년생 풍파를 만나니 마음을 단단히 하라. 행운의 숫자 : 10,42

卯 39년생 혼자 사는 형상이니 재미가 없다. 51년생 구설이 따르고 신체의 불편이 발생할 수도 있다. 63년생 남의 말은 경청하되 결정은 혼자 하라. 75년생 다시 한번 도전의 기회가 보인다. 행운의 숫자 : 13,41

辰 40년생 뜻밖의 기회가 오니 적극적으로 참여하라. 52년생 모든 일이 순조로우나 처자의 건강을 살펴보라. 64년생 바빴던 일손을 놓고 가족을 돌아보라. 76년생 새로운 인연은 있으나 큰 기대는 거두어라. 행운의 숫자 : 18,32

巳 41년생 새로운 직업과 인연이 생기니 초심은 마라. 53년생 세 번 생각하고 행동하면 명예는 지키리라. 65년생 순풍에 항해하나 역풍에 대비는 해야 하리라. 77년생 의외로 재물이 생기고 승진하는 격이다. 행운의 숫자 : 23,43

午 42년생 부부간의 언쟁을 삼가라. 54년생 불연이면 따돌림을 당하니 이해하며 지내라. 66년생 새로운 일이 생길 수 있으나 신중하게 결정하라. 78년생 생활의 무료함이 발생할 수도 있으니 변화를 가져라. 행운의 숫자 : 11,34

未 43년생 암중모색을 하나 쉽지는 않다. 55년생 서류와 윗사람으로 인해 불편이 있으리라. 67년생 순류에 항해하는 격이다. 79년생 식구들과 떨어져 지낼 수도 있으니 주변을 살펴보라. 행운의 숫자 : 12,30

申 44년생 의심스런 인연을 만나니 생각하며 행하라. 56년생 재물과 처 사이에 갈등이 생기니 중정의 마음을 가져라. 68년생 손윗사람과 신사나 동업은 신중하게 결정하라. 80년생 좋은 일도 나쁜 일도 생길 수 있다. 행운의 숫자 : 15,33

酉 45년생 큰 성공의 기틀이 마련된다. 57년생 하는 일마다 불편한 인연이 따를 수가 있다. 69년생 학문의 발전이 있다. 81년생 금전 사기 대소비가 있을 수도 있고 직업 변경도 우려된다. 행운의 숫자 : 20,39

戌 46년생 기력이 쇠하니 심장을 살펴보라. 58년생 남편과의 불만과 불평이 나타나나 본인의 잘못이다. 70년생 또 다른 이성을 만날 수도 있다. 82년생 뜻밖의 협조가 있으나 결과는 미미하다. 행운의 숫자 : 22,16

亥 47년생 많은 고역이 따르며 시간이 걸릴 수 있다. 59년생 백전백패가 될 수 있으니 가까운 주변인에게 신용을 얻으라. 71년생 어부지리는 있으나 조그맣다. 83년생 부부의 애정이 소록소록 살아난다. 행운의 숫자 : 24,27

www.cafe.daum.net/sajoo114 ☎011-632-6121

굿모닝 잉글리쉬

Too short for my liking

내 욕심에 비해서 너무 짧았어

A : How was the weekend?
B : Pretty nice, but too short for my liking.
A : Really! How did you do on your marathon?
B : Well, I didn't win.
A : I know that. I mean, did you finish strong?.
B : I really did. I am hoping to do better next year, though.

A : 주말을 어떻게 보냈어.
B : 아주 좋았어, 하지만 내 욕심에 비해서 너무 짧았어.
A : 정말! 자네 마라톤은 어떻게 됐어?
B : 음, 이기지 못했어. 알아, 내말은 지치지 않고 마무리 했냐야.
A : 정말 그랬었지. 하지만, 내년에는 좀 더 잘했으면 좋겠어.

* I mean = 내 말뜻은
* 자네 아들 입학시험은 어떻게 되었어?
= How did your son do on his entrance exam?

〈동아 외국어학원 제공〉
www.donga.tv ☎ 222-6253

오하요우 니혼고

板に穴を明けるのに、使います。

판자에 구멍을 뚫는 데에 사용합니다

A : 色々な工具がありますね。これは何ですか。
B : ドリルです。板に穴を明けるのに、使います。
A : そうですか。では、これは何に使いますか。
B : スパナです。車を修理するのに使います。

A : 여러 가지 공구가 있군요. 이것은 무엇입니까.
B : 드릴입니다. 판자에 구멍을 뚫는 데에 사용합니다.
A : 그렇습니까. 그럼, 이것은 어디에 사용합니까.
B : 스패너입니다. 자동차를 수리하는 데에 사용합니다.

[문법정리]
「~のに」
동사기본형+のに ~하는 데에(용도)
日本語を勉強するのに、役に立ちます。
(일본어를 공부하는 데에 도움이 됩니다)
명사형+に ~에
駅が近くて、出勤に便利です。
(역이 가까워서 출근에 편리합니다.)

〈아스카 일본어 전문학원 제공〉
http://www.kjasuka.co.kr ☎ 232-1503

니하오 쭝구워

听说

듣건데, 듣자하니

A : 放假的时候，你做什么?
fàngjià de shíhou, nǐ zuò shénme
(팡찌아 더 쓰호우, 니 쭈오 션머)
B : 我想去汉语培训班。
wǒ xiǎng qù hànyǔ péixùnbān
(워 시앙 취 한위 페이쉰빤)
A : 听说LittleChina培训班很有名，我也去!
tīngshuō LittleChina péixùnbān hěn yǒumíng, wǒ yě qù
(팅슈오 리틀차이나 페이쉰빤 헌 요우밍, 워 이에 취)
A : 好，明天一起去报名吧。
hǎo, míngtiān yìqǐ qù bàomíng ba
(하오, 밍티엔 이치 취 빠오밍 바)

A: 방학 때, 너 뭐할래?
B: 중국어 학원 다닐려고.
A: 리틀차이나 학원이 유명하다고 하던데, 나도 갈래!
B: 좋아, 내일 같이 등록하러 가자.

♣ 새로운 단어 (生词)
放假 (fàngjià) 방학
培训班 (péixùnbān) 학원
报名 (bàomíng) 등록하다

〈리틀차이나 중국어 전문학원〉
www.littlechina.co.kr ☎ 233-9582

한자 이야기

浩然之氣(호연지기)

넓을 호, 그럴 연, 갈 지, 기운 기

호연지기(浩然之氣)는 하늘과 땅 사이에 가득 찬 넓고 큰 정기, 공명정대하여 조금도 부끄러울 바 없는 도덕적 용기, 잡다한 일에서 벗어난 자유롭고 느긋한 마음을 이른다.

맹자(孟子)의 제자 공손추(公孫丑)에게 호연지기가 무엇인지 물었다. 그러자 맹자가 대답하길, "말하기 어렵다. 기(氣)는 지극히 크고 굳세니 곧게 기르면 하늘과 땅 사이에 꽉 차게 된다. 이 '기'가 사람 안에 깃들면 도(道)와 의(義)가 합치하여 조금도 부끄러울 것이 없는 도덕적인 용기가 생기는 것이다."라고 하였다. 즉, 호연지기란, 인간의 본성 원래 모습을 실현할 수 있는 호연(浩然)한 기운을 말한다.

[출전] 『맹자(孟子)』 〈공손축편(公孫丑篇)〉
※ 급수 : 한자능력검정 준3급, 7급, 준3급, 7급

〈대능출판〉
www.daeneungedu.com