이종범·서재응·양현종 등 KIA 선수들

중학야구선수권 응원 나선 까닭은?

학부형으로서… 선배로서… 꿈나무들 사랑 과시

8일 KIA 타이거즈는 대구구장에서 삼성 라이온즈와 연습경기를 치렀다. 광주에 남아있던 2군 선수단에게는 5일만에 찾아온 천금같은 휴식일.

무등경기장을 안방으로 삼고 있는 KIA 선수들이 자리를 비웠지만 경기장은 야구 열기로 뜨거웠다.

이날 무등경기장에서는 제 58회 중학야구선수권대회 예선전이 열렸다. 오전 10시 동성중과 무등중이 대결을 벌였고, 오후 경기에서는 충장중과 진흥중이 격돌했다.

동성중과 무등중은 1-1로 승부를 가리지 못했고, 진흥중은 충장중을 5-4로 꺾고 승리를 챙겼다.

아마 꿈나무들의 열정적인 플레이에 대선배들의 응원전까지 더해지면서 야구장은 시끌시끌했다.

이날 KIA 최고참 이종범과 이범호·김상현·이용규 등 타자들과 투수 서재응·윤석민·양현종·차정민 등 광주 잔류조는 2군 휴식과는 별도로 훈련을 실시했다.

웨이트와 러닝 등을 하며 훈련을 소화한 선수들은 후배들의 경기를 지켜보며 응원전에도 나섰다.

꼬꼬마 후배들에 대한 애정이 각별한 동성중 출신의 양현종은 경기 결과를 확인하면서 후배 사랑을 과시했고, 충장중 출신의 서재응은 오후 러닝이 끝난 후 덕아웃 뒤쪽에 자리까지 잡고 앉아 경기를 지켜봤다. 모교 후배들의 경기인데다 친형인 서재환 코치가 충장중에서 후배들을 지도하고 있기 때문이다.

서재응은 KIA의 특급 응원단장답게 후배들의 플레이 하나하나에 반응을 보이며 응원을 보냈지만 결과는 아쉽게 4-5, 후배들의 패배로 마무리 됐다. 역시 서재응의 충장중 선배인 이종범과 김경진 2군 매니저도 경기가 끝난 후 후배들의 짐을 챙겨주면서 자상함을 보였다.

충장중 대선배인 이종범은 이날 학부모 역할도 겸했다.

이종범은 서석초 야구부 주장으로 맹활약했던 아들 정후군이 올 시즌 무등중으로 진학을 하면서 중학생 학부형이 됐다. 무등중 경기가 오전에 열리면서 이종범은 아들과 함께 경기장에 출근해 하루 일과를 시작했다.

그러나 아들로부터 "선배들 보기 부담스럽다"는 핀잔을 들은 이종범은 무등중 덕아웃에는 모습을 드러내지 못했다.

이번 예선전은 10·11일 무등경기장 야구장에서 계속된다.

/김여울기자 wool@kwangju.co.kr

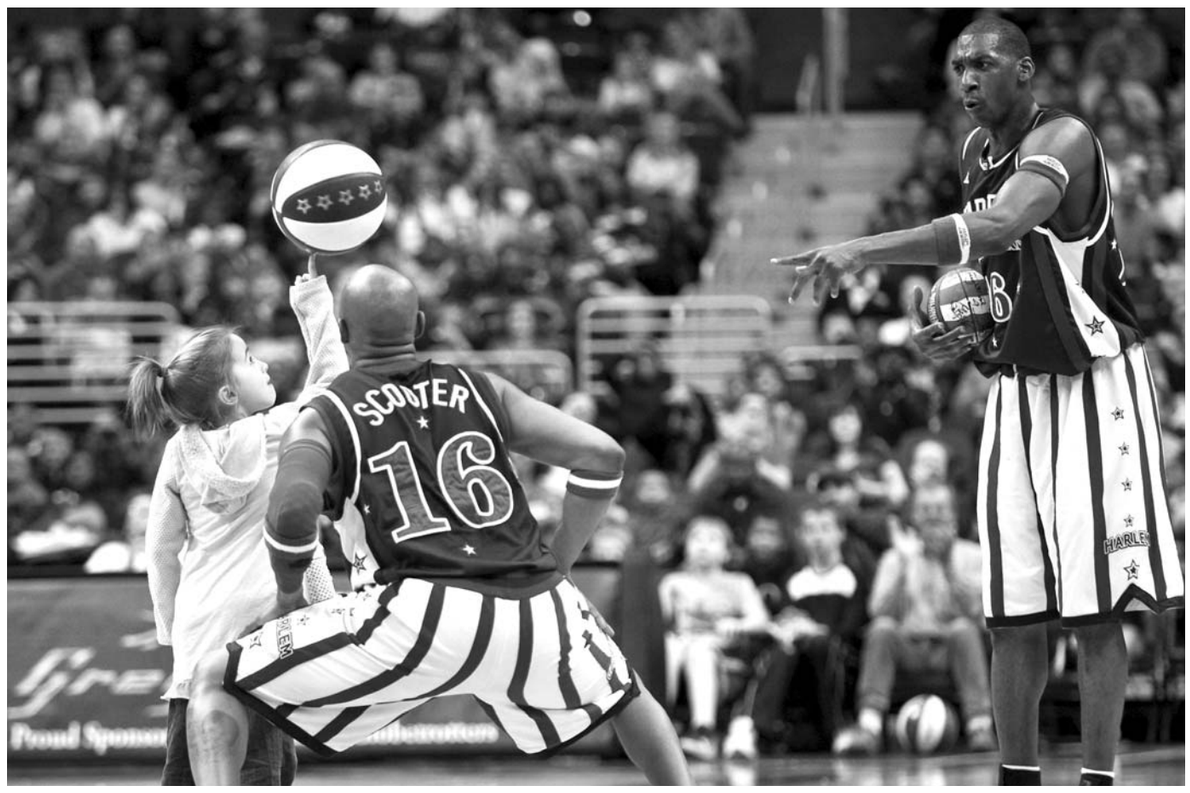

꼬마 숙녀의 묘기 농구 미국 워싱턴 베리존 센터에서 지난 5일(현지시간) 열린 세계 최고의 묘기농구단 할렘 글로브트로터스와 워싱턴 제너럴스와의 특별경기 중에 꼬마 숙녀가 손가락 위에서 볼을 돌리는 묘기를 선보이고 있다. 창단 82년의 역사를 자랑하는 할렘농구단은 그간 118개국, 1억2500만명의 팬들 앞에서 환상적인 덩크슛과 현란한 드리블, 익살맞은 개그 플레이로 '엔터테인먼트 농구'의 정수를 선물해 왔다. /연합뉴스

김병현 마무리 찜

시범경기 첫 세이브

방황을 접고 일본프로야구에 정착한 '풍운아' 김병현(32·라쿠텐 골든이글스)이 시범경기에서 첫 세이브를 올리며 마무리 투수로 입지를 다졌다.

김병현은 8일 일본 히로시마현 마쓰다 스타디움에서 계속된 히로시마 도요카프와의 시범경기에서 6-3으로 앞선 9회 마무리 투수로 등판, 1이닝을 무실점으로 막아 팀 승리를 지켰다.

9회 말이 시작하면서 마운드를 물려받은 김병현은 첫 타자인 이시이 다쿠로우를 볼넷으로 걸어 내보내며 초반에 흔들렸다.

그러나 이어 나카히사시 나오키를 투수 땅볼로 잡아낸 김병현은 아카마쓰 마사토까지 유격수 땅볼로 잡아 한 숨을 돌렸다.

김병현은 아마야 소우이치로우에게 우전 안타를 허용했지만 베테랑 타자 마에다 도모노리를 삼진으로 돌려세우고 경기를 끝마쳤다. 지난달 26일과 27일에 이어 세 번째 경기에 나선 김병현은 첫 볼넷과 안타를 내줬으나 무실점으로 1이닝을 막아 귀중한 첫 세이브를 올렸다.

그러나 최근 시범경기 첫 홈런을 터뜨리며 부활을 알린 이승엽(35·오릭스)은 첫 홈경기에서 숨을 고르는 모습을 보였다.

오사카 교세라돔에서 벌어진 니혼햄 파이터스와의 시범경기에 5번 지명타자로 선발 출장한 이승엽은 삼진만 2차례 당하고 4타수 무안타에 그쳤다. /연합뉴스

KIA 올 시즌에도 군산 홈 9경기

KIA 타이거즈가 올 시즌에도 군산 나들이에 나선다.

KIA는 9일 군산시청에서 김조호 단장과 문동신 군산시장이 참석한 가운데 군산 홈경기 개최 협약식을 열었다.

이에 따라 KIA는 5월20~22일 한화전과 6월10~12일 LG전 그리고 7월5~7일 넥센전 등 총 9경기를 군산에서 치르게 됐다.

군산은 3월 중에 경기가 열릴 월명야구장에 대한 시설 개보수를 갖고 프로야구 개최에 대한 준비를 마칠 계획이다.

한편 올 시즌 군산 홈경기중 우천 취소된 경기는 광주에서 열린다.

/김여울기자 wool@kwangju.co.kr

추신수, 클리브랜드 대들보 스타로

美 블리처리포트 선정

미국프로야구 클리블랜드 인디언스의 '주포' 추신수(29)가 메이저리그 29개 구단 특급 스타들과 어깨를 나란히 하고 팀의 간판으로 공인받았다.

미국의 스포츠웹진 '블리처리포트'는 8일 2011년 메이저리그 30개 구단에서 대들보 같은 스타를 한 명씩 추린 뒤 클리블랜드의 대표로는 추신수를 선정했다.

'블리처리포트'는 추신수에 대해 "경기에서 잘 조명되지 않은 선수 가운데 한 명"이라고 소개했다. 그러면서 "추신수는 올해 클리블랜드에서 풀타임 3년차에 접어들고 지난 3년간 해마다 성적을 향상해 왔다"고 덧붙였다.

추신수는 풀타임 출전 첫 해이던 2008년 홈런 14개에 66타점을 남겼고, 2009년에는 홈런 20개, 타점 86개의 성적을 올렸다.

지난해에는 홈런 22개를 터뜨리고 90타점을 올려 한 시즌 개인 최고 기록을 갈아치웠다.

'블리처리포트'는 또 "클리블랜드는 지난해 왼쪽 무릎을 수술한 톱타자 그래디 사이즈모어가 언제 돌아올지 모르는 상황에서 유망주를 육성해야 하는 아주 젊은 팀"이라고 평가하면서 "해결사인 추신수가 희망"이라고 썼다.

1900년 이후 현대 야구 기록이 자리를 잡은 이래 클리블랜드 타자로는 처음으로 2년 연속 타율 3할과 20홈런-20도루를 달성한 추신수는 메이저리그에서 가장 저평가된 외야수로 인정받고 있다. /연합뉴스

우즈, 한국 팬들에 '황제 샷' 보여줄까

내달 14일 방한… 골프 캠프 참가

타이거 우즈(미국)가 4월14일 한국을 방문해 팬들과 만난다.

나이키골프 코리아는 우즈가 한국, 중국, 일본의 주니어 및 아마추어 골퍼들과 함께하는 프로그램을 마련했다고 8일 밝혔다. 우즈의 방한은 2004년 제주에서 열린 스킨스 게임 출전 이후 7년 만에 성사되는 것이다.

우즈와 함께하는 골프 캠프에 참가하려면

나이키골프의 "메이크 잇 매터(Make it Matter) 홈페이지 (twtour.nikegolf.co.kr)에서 신청하고 온라인 상에서 다양한 미션을 수행해야 한다.

나이키골프는 이들 가운데 심사를 통해 100명을 선발해 4월 초 개별적으로 통지할 예정이다. /연합뉴스

박인비 2주 연속 日정상 도전

세계랭킹 9위로 껑충

일본여자프로골프(JLPGA) 투어에서 활약하는 박인비(23·팬코리아)가 세계랭킹 9위로 뛰어올랐다.

지난 6일 끝난 JLPGA 투어 시즌 개막전인 다이킨 오키드 대회에서 우승한 박인비는 6.61점을 얻어 7일 발표된 세계여자골프랭킹에서 1주 전보다 4계단 상승했다.

청야니(대만)가 변함없이 1위를 지켰고 신지애(23·미래에셋)가 2위, 최나연(24·SK텔레콤)이 3위를 차지했다.

한편, 박인비는 JLPGA 투어 2011시즌 개막전에서 우승컵을 들어 올린 데 이어 2주 연속으로 정상 정복에 나선다.

/연합뉴스

양용은 캐딜락 챔피언십 출전

세계랭킹 29위로 상승

지난 7일 끝난 미국프로골프(PGA) 투어 혼다클래식에서 준우승한 양용은(39)의 세계 골프 랭킹이 껑충 뛰어올랐다.

이날 발표된 세계 골프 랭킹에서 3.23점을 받은 양용은은 지난주 43위에서 29위로 대폭 상승해 재미교포 선수를 포함한 한국 선수 중에서 가장 높은 순위를 차지했다.

마르틴 카이머(독일)가 8.24점으로 세계랭킹 1위 자리를 지켰고 리 웨스트우드(잉글랜드)와 루크 도널드(잉글랜드)가 각각 2, 3위에 올랐다.

한편 양용은은 10일부터 나흘간 열리는 WGC 시리즈의 두 번째 대회인 캐딜락 챔피언십에 출전, 우승을 노린다. /연합뉴스

'철녀' 루이나이웨이 여류국수전 3연패

'철녀' 루이나이웨이 9단(47세)은 8일 성동구 홍익동 한국기원 4층 특별대국실에서 열린 '제16기 가그린배 프로여류국수전 결승 3번기 제2국'에서 김윤영 3단(21세)을 맞아 흑으로 203수 만에 불계승을 거뒀다. 우승상금은 1100만원.

지난달 22일 열린 1국에서 선승했던 루이 9단은 이로써 2-0 완봉으로 김윤영을 누르고 여류국수타이틀을 차지했다. 이 대회 통산 8번째 우승이다. 이번 결승전은 현역 여류명인(루이)과 여류기성(김윤영) 간의 대결이자 기성세력에 도전하는 신세력의 구도로 관심을 모았으나, 팽팽한 접전을 벌일 것이라는 예상과는 달리 1국과 2국 모두 힘에서 루이가 우위를 보였다.

지난달 강력한 도전자 조혜연 9단을 제압하며 여류명인전 7연패(連霸)에 성공한 루이는 여류국수전에서도 3년 연속 우승하며 자신의 건재를 과시했다.

토종 최강인 조혜연과 광저우 아시안게임 금메달리스트 김윤영이 힘없이 물러나면서 당분간 한국여류바둑계에선 루이의 독주가 계속될 전망이다. /연합뉴스

ASSET KOREA since 2005

부동산 경매 전문회사

주식회사 에셋코리아

경매에 관한 모든 상담 062-236-3400

광주광역시 동구 지산동 714-73 [2층](법원 앞에서 70m 변호사회관 옆 건물) 또는 (지산 주유소에서 법원 쪽으로 20m)

assetkorea.com = 전국 2만여건의 경매물건리스트 / 변호사 무료법률상담 / 경매전문가 무료상담

최고수익률 /세금계산서 발급(양도세감면) /신속한 명도 /정확한 권리분석 / 최상의 대출

에셋코리아에서는 꼼꼼하게 현장조사를 실시한 후 수익성 있는 우량물건만을 추천합니다.

근린시설/원룸 대표이사 010-7570-7525

소재지	대지/건물	감정가	최저가	비고
신가동	대757,건5054	24억6천	5억6천	8층주차빌딩
월곡동	대1120,건3954	27억9천	12억5천	4층주차빌딩
월계동	대365,건1238	12억2천	6억8천	6층인마시술소
중흥동	대737,건722	11억5천	5억1천	2층사옥
신안동	대330,건1018	6억8천	3억8천	5층빌딩
영암삼호	대943,건2425	21억	9억4천	5층빌딩
목포시	대26009,건8298	126억8천	56억8천	목포세종병원
쌍암동	대6457,건3563	71억4천	31억8천	대형식당
소태동	대1451,건176	4억2천	2억3천	2층식당
각화동	대750,건1727	13억2천	7억4천	식당,목욕탕
신창동	대217,건380	3억9천	2억7천	원룸11세대
군산시	대35788,건2642	64억3천	41억2천	골프연습장
담양금성	대104806,건10821	160억	89억	담양온천

숙박시설/상가 김찬승이사 010-8033-0114

소재지	대지/건물	감정가	최저가	비고
화순읍주	대565,건1094	7억	2억5천	4층모텔
담양금성	대104806,건10821	160억	89억7천	담양리조트
화순군곡	대1674,건1548	8억1천	5억7천	4층모텔
나주남평	대569,건932	11억8천	6억6천	6층모텔
양 동	대179,건601	3억6천	2억	4층모텔
함평해보	대1174,건1216	5억9천	3억3천	4층모텔
용두동	대95,건226	3억2천	1억4천	5층사무실
월곡동	대569,건1719	22억	12억3천	3층상가
월곡동	대228,건689	9억3천	5억2천	골프연습장
문흥동	대88,건181	2억3천	8천4백	3층일부
월곡동	대107,건324	5억4천	1억9천	3층일부
신흥동	대49,건99	1억8천	6천7백	5층일부
우산동	대22,건50	1억6천	2천9백	1층일부

공장/토지 정이사 010-5879-0005

소재지	대지/건물	감정가	최저가	비고
담양우정	대27779,건3524	20억	9억	2층공장
담양용면	대3985,건1506	8억2천	4억6천	단층공장
화순모산	대2428,건1104	2억4백	1억4천	단층공장
나주다시	대8055,건5362	15억9천	8억9천	냉장,냉동창고
나주공산	대32131,건1826	18억3천	12억8천	3층공장
장성황룡	대10547,건3870	29억8천	19억	2층공장
세하동	대651,건165	2억7천	1억2천	1층사무소
무안동	전668	9천	6천4백	농지
진월동	임23207	5억1천	9천3백	임야
무안동	임15437	2억	7천1백	임야
산수동	대7738	21억6천	7억7천	대지
나주금천	대3966	1억3천	6천1백	과수원
진월동	임20826	4억5천	8천4백	임야

종흥동[2층사옥] 대737m2,건722m2 감정가 11억5천 최저가 5억1천 전문상담010-7570-7525

영암삼호[5층빌딩] 대943m2,건2425m2 감정가 21억 최저가 9억4천 전문상담010-7570-7525

목포시 [목포세종병원] 대26009m2,건8298m2 감정가 126억8천 최저가 56억8천 전문상담010-7570-7525

쌍암동[대형음식점] 대6457m2,건3563m2 감정가 71억4천 최저가 31억8천 전문상담010-7570-7525

군산시[골프연습장] 대35788m2,건2642m2 감정가 64억3천 최저가 41억2천 전문상담010-7570-7525

담양금성[담양온천] 대104806m2,건10821m2 감정가 160억 최저가 89억 전문상담010-7570-7525

아파트/빌라 김태호전무이사 011-684-3886

소재지	명칭	㎡	총층/층	감정가	최저가
무안동	호반빌라	171	8/1	1억5천	8천4백
산수동	재리빌라	72	5/3	6천5백	3천6백
지산동	해피빌라	66	4/1	3천8백	2천1백
목포북항	아이엠로즈빌	108	15/5	1억	7천
동림동	푸른주공	84	20/1	9천8백	6천8백
동림동	삼익	127	20/20	1억2천	8천7백
쌍촌동	성우행복	85	15/10	1억7천	1억1천
우산동	대광로제비앙	109	12/5	2억3천	1억6천
소태동	한국아델리움	144	10/7	3억7천	2억6천
금호동	남양아파트	127	19/18	2억2천	1억5천
산촌동	중도디이아빌	108	15/14	1억6백	7천4백
운암동	한국아파트	138	19/5	1억6천	1억1천

주택/재개발 김찬승이사 010-8033-0114

소재지	대지/건물	감정가	최저가	비고
월광천동	대122,건53	6천2백	4천1백	주택1층
나주공산	대263,건132	4천	1천4백	단층주택
광천동	대143,건182	1억1천	6천2백	2층주택
화정동	대155,건114	9천1백	5천	2층주택
쌍촌동	대197,건234	1억7천	9천7백	2층주택
선교동	대207,건162	1억2천	8천7백	단층주택
용봉동	대144,건132	1억5백	7천3백	2층주택
월산동	대149,건93	7천8백	5천4백	단층주택
장 성	대707,건149	1억	7천	단층주택
우산동	대165,건120	8천1백	3천6백	단층주택
지산동	대212,건109	8천3백	3천7백	단층주택
사 동	대276,건116	1억	4천4백	단층주택

근린주택 정이사 010-5879-0005

소재지	대지/건물	감정가	최저가	비고
수완동	대662,건301	3억9천	1억7천	2층근린주택
각화동	대750,건1727	13억2천	7억4천	5층근린주택
운림동	대1472,건773	6억9천	2억4천	3층근린주택
도산동	대184,건541	3억4천	1억9천	4층근린주택
장동	대403,건262	10억3백	3억5천	단층근린주택
동림동	대229,건398	3억4천	2억4천	1층미용실,원룸
영암읍	대1494,건978	5억3천	2억4천	2층근린주택
순천조례	대223,건416	4억4천	3억	4층근린주택
계림동	대116,건134	7천8백	3천5백	2층근린주택
영광읍	대1010,건322	2억4천	8천6백	단층근린주택
광천동	대808,건515	6억8천	4억8천	2층근린주택
나주송월	대208,건279	1억5천	6천9백	2층근린주택

병원,교회,사옥,모텔,상가 등 원하시는 부동산을 접수해 주시면 가장빠른시간안에 가장 좋은 조건으로 찾아드립니다. ■상담 및 접수 010-7570-7525

광주대학교 평생교육원「부동산경매전문가(실무)과정」 1학기(15주) 수강생모집 2011년 3월 8일까지 마감 현장중심의 체계적인 실무교육반 50명상담 및 서류접수 236-3400

유동화 자산매각 전문회사 주식회사 에셋코리아

광주불로동 그랜드 호텔
▷대지 683평
▷건물 2148평(지하2층 지상10층)
▷감정가격 80억원
▷매매가격 45억원(협의후결정)

광주용봉동 하미스포렉스
▷대지 4073평
▷건물 12943평(지하3층 지상12층)
▷감정가격 516억원
▷매매가격 160억원(시설비별도,협의후결정)

광주 상무지구 메가박스
▷대지권 610평
▷건물 2665평(영화관10개관)
▷감정가격 232억원
▷매매가격 90억원(협의후결정)

목포 세종병원
▷대지 7867평
▷건물 2510평
▷감정가격 126억원
▷매매가격 65억원(협의후결정)

해남 땅끝콘도
▷대지 2284평
▷건물 2654평(지하1층 지상8층)
▷감정가격 83억원
▷매매가격 35억원(협의후결정)

전주 노송병원
▷대지 548평
▷건물 2209평
▷감정가격 75억원(지하3층 지상9층)
▷매매가격 40억원(협의후결정)

* 유동화 자산매각은 유동화회사 유입부동산이나 경매진행중인 물건을 매수인에게 좀더 유리한 조건 으로 매각하는 절차입니다.

전문상담 ☎ 010-7570-7525

현대공인중개사

토지 급 매매
▶서구 마륵동 ,생산녹지, 3002㎡(908평), 매매가 15억원대출 농협7억 김대중컨벤션 인근, 교회 식당 창고 공장 용도다양

광산구 토지 매매
▶광산구 양동, 계획 관리지역, 28,845㎡(8,725평), 토지 전체면적중15,818㎡(4,784평)전용되어있음,건축물637.46㎡(192.83평), 현재 썰매장, 적합한 용도 : 기도원 수련원 공장 창고 사회복지시설(요양원, 요양병원), 전원주택 부지로 개발 가능, 매매가 협의 후 결정
▶송학동, 계획관리지역, 2차선도로에접,21914㎡(6,629평) 매매가22억

수익성 좋은 상가건물 매매
광산구 우산동, 대지321㎡2(97평) 건물 지하1층 지상6층 1326㎡(401평) 임대 내용 : 보증금2억1천5백만원 월 740만원(부가가치세 별도), 아파트 2,300세대인근, 대출 3억원, 매매가12억원

■본 광고물건은 전속 계약 된 물건입■

T. 062)371-1900, 010-2006-0115
상무 우리병원에서 50m지점 www.85858949.co.kr

토 지 매 매

위치 : 나주시 노안면 오정리
• 대 지 : 4,000평
• 건 물 : 650평
• 전 : 9,500평
• 합 계 : 13,500평
• 매매가 : 협의 후 결정
▷ 광주 ~ 무안 고속도로(나주 I.C 입구)
▷ 광주에서 8분거리

길잡이공인중개사
• 상표등록 : 41-0163369호 •
핸 011-620-3960 ☎ 062-381-6000
(상무지구 5.18기념 공원사거리)

대인동삼일부동산

모텔 목욕탕 및 각종 상가건물

을 빨리 팔고 싶으시거나 임대를 내놓고 싶으시면 저희 부동산으로 오십시오.
저희 부동산은 오래도록 광주시내권 및 시외손님으로 모텔·목욕탕 및 각종 상가건물 사실분과 얻으실 분 손님을 많이 확보하고 있습니다.
사장님께서 소유하고 계신 건물을 팔거나 임대를 내놓고 싶으시면 저희 부동산에서 빠르고 정확하게 일해 드리겠습니다.
다만, 사장님께서 저희 부동산에 내놓으신 소중한 건물은 철저하게 비밀보장하여 조용히 팔아드리겠습니다.

☎(FAX)223-1772 핸011-602-2532
(광주은행 신본점옆, 대인동 소방서건너편)