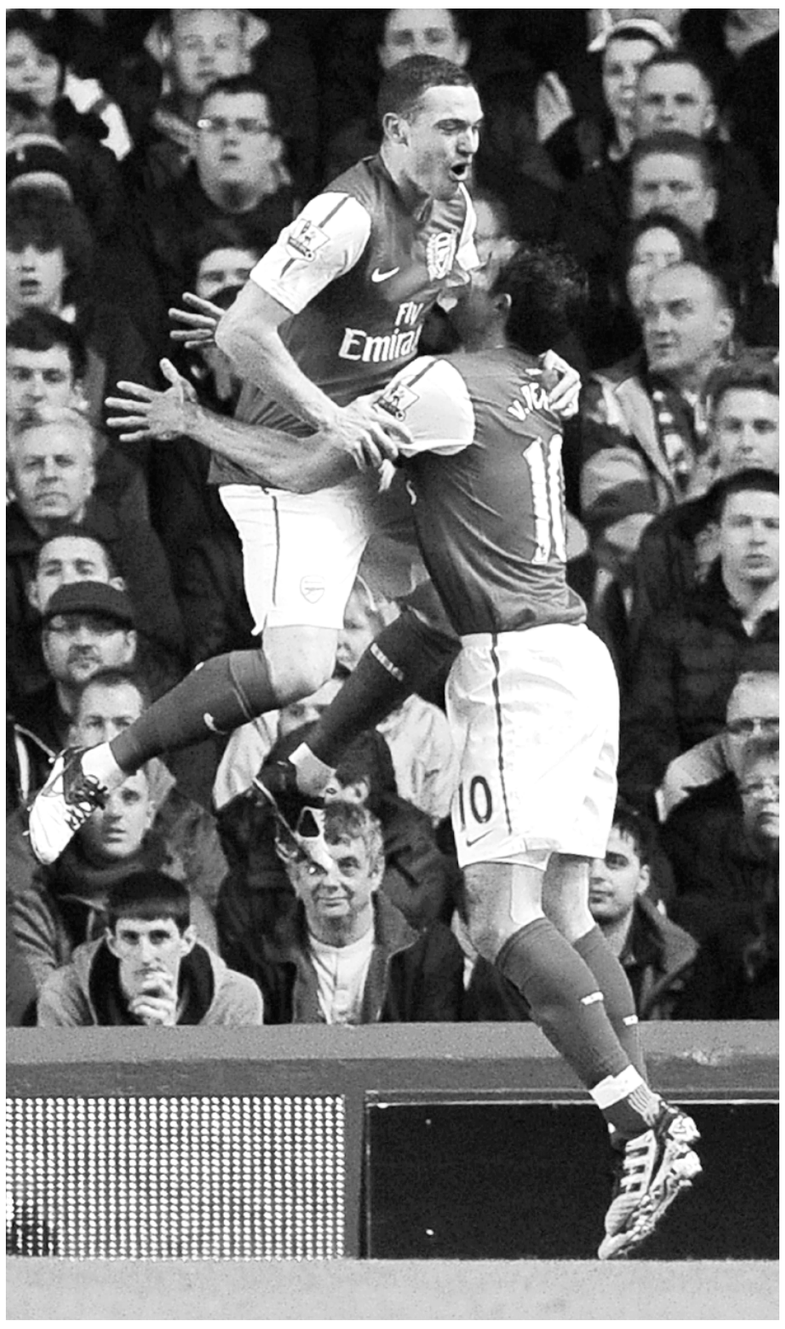

"페르시, 이번엔 내가 넣었다구" 프리미어리그 아스널의 토마스 베르마엘렌(왼쪽)이 22일 영국 리버풀의 구디슨 파크에서 열린 에버턴과의 경기에서 골을 넣은 뒤 로빈 반 페르시와 기쁨을 나누고 있다. /연합뉴스

아스널의 '봄날' 박주영은 '겨울'

프리미어리그 6연승 3위 점프하는 동안 벤치만 달궈

잉글랜드 프로축구 프리미어리그에서 아스널이 에버턴(10위)을 꺾고 리그 3위로 뛰어올랐다.

아스널은 22일 새벽(한국시간) 영국 리버풀의 구디슨 파크에서 에버턴과 치른 2011~2012 프리미어리그 29라운드 원정경기에서 전반 7분 토마스 베르마엘렌의 헤딩 결승골에 힘입어 1-0으로 이겼다.

아스널은 이날 승리로 지난달 4일 24라운드 블랙번전에서 7-1로 이긴 이후 리그 경기에서 6연승을 이어갔다. 또 17승4무8패로 승점 55를 쌓아 토트넘(16승6무7패·승점 54)을 1점 차 4위로 밀어내고 3위로 올라섰다.

아스널의 박주영은 이날 교체 명단에 이름을 올리지 못하고 결장했다.

박주영은 지난 1월24일 맨체스터 유나이티드(맨유)를 상대로 한 22라운드 경기에서 데뷔전을 치른 이후 리그에서 7경기 연속으로 뛰지 못했다.

박주영은 올 시즌 들어 칼링컵 3차례, 챔피언스리그 2차례, 정규리그 1차례 등 6경기에 나서 1골을 넣었다.

이에 앞서 열린 리그 2위 맨체스터 시티(맨시티)와 5위 첼시의 경기에선 6개월 만에 복귀한 '악동' 카를로스 테베스의 활약에 힘입은 맨시티가 2-1 역전승을 거뒀다.

승점 3을 추가한 맨시티는 22승3무4패(승점 69)의 전적으로 리그 선두인 맨유(22승4무3패·승점 70)를 1점 차로 바짝 추격했다.

선제골은 첼시가 기록했다.

첼시는 후반 15분 코너킥 기회를 살려 수비수 게리 케이힐이 골을 터뜨렸다. 하지만 맨시티는 후반 33분 주심이 마이클 에시엔의 핸드볼 반칙으로 페널티킥을 선언한 것을 세르히오 아게로가 성공시켜 동점골을 만들었다.

이어 후반 41분 사미르 나스리가 귀중한 역전골을 터트렸다.

이 역전골은 감독과의 불화로 팀을 떠났다가 6개월 만에 돌아와 이날 경기에서 교체 투입된 테베스가 도왔다.

테베스는 한때 홈팬들의 야유를 받기도 했지만 역전 결승골이 터지자 홈 관중들의 열렬한 환호를 받았다. /연합뉴스

호날두

골프장 경영자들 "못참아"

세금폭탄·툭하면 골프금지령 결의문 채택 집단행동 움직임

골프장 경영자들이 규제 완화를 요구하면서 집단행동에 나설 움직임을 보이고 있다.

한국골프장경영협회는 22일 제주 그랜드호텔 컨벤션홀에서 정기총회를 열고 '골프산업 위기극복을 위한 결의문'을 채택했다고 밝혔다.

협회는 265개 회원사 대표 명의의 결의문에서 "정부는 1976년 이후 골프장 시설을 사치성 업종으로 규정해 골퍼들에게 무거운 개별소비세를 부과하고 골프장에는 타 산업의 20배가 넘는 가혹한 세금폭탄을 퍼붓고 있다"고 주장했다.

이어 "사회적 이슈가 있을 때마다 '골프금지령'을 공표하고 골프를 규탄 대상이 되는 스포츠인 양 호도하는 게 오늘의 현실"이라며 "이런 일련의 행태는 골프 대중화를 포기하고 골프산업을 파탄 지경에 이르게 하는 것"이라고 지적했다.

협회는 앞으로 정부기관과 정당 및 일부 기업들이 아무런 근거 없이 골프 금지령을 공표하고 유도하면 업무방해와 사생활 침해 등을 이유로 법적 조치에 들어가겠다고 경고했다.

아울러 골프대중화에 걸림돌이 되는 조세제도를 조속히 개선하라고 촉구하면서 진행상황에 따라 강력한 대응조치를 불사하겠다고 밝혔다.

이날 총회에는 전국 265개 회원사 골프장 중 182개사 대표가 참석했다. /연합뉴스

골 넣고도 웃음 잃은 호날두

메시에 득점경쟁서 뒤지고 팀은 바르샤에 6점차 쫓겨

스페인 프로축구 명문 레알 마드리드의 크리스티아누 호날두가 새로 한 골을 뽑아냈지만 전날 빼긴 리그 득점 1위 자리 탈환에는 실패했다.

호날두는 22일(한국시간) 스페인 비야레알의 엘 마드리갈 경기장에서 열린 2011-2012 스페인 프리메라리가 비야레알과의 원정경기에서 선제골을 넣었다.

레알 마드리드는 호날두의 골로 앞서 나갔지만 추격을 허용해 1-1로 비겼다.

후반 17분 호날두는 메수트 외질이 오른발로 찔러준 패스를 놓치지 않고 오른발슛으로 연결해 비야레알의 골망을 흔들었다. 올 시즌 정규리그 33호 골을 터뜨린 호날두는 전날 3골을 추가하며 득점왕 경쟁에서 선두로 치고 올라간 바르셀로나의 리오넬 메시(34골)에 한 골 뒤진 2위를 유지했다.

레알은 호날두의 골이 터진 지 20여 분만에 마르코스 세나에게 프리킥으로 한 골을 헌납해 비야레알과 무승부를 기록했다.

이날 무승부로 레알 마드리드는 23승3무2패(승점 72)를 기록해 2위 바르셀로나(20승6무2패·승점 66)에 승점 6점 차로 바짝 쫓기게 됐다. /연합뉴스

산행안내

관광협회 광고규정상 (해외 및 섬)은 게재가 불가합니다!
또한 산악회 아닌 여행사 업체의 경우는 따로 연락바랍니다.

3월24일(토)

▲광주희망토요산악회 옻비산,갈미봉 3월24일(토) 염주체육관7시30분, 광주역 7시45분, 비엔날레주차장 8시 ※다음카페 : 광주희망토요산악회 T.010-7750-7210, 010-3649-8934, 010-9602-3925

▲광주다정산악회 전남 광양 옻비산 산행 3월 24일(토)07 : 30 염주체육관 주차장 출발 40분 "산으로"매장앞(운천저수지앞), 50분 무등경기장 후문, 8시 문예회관 후문 ※다음카페 : 광주다정산악회 T.010-3604-0365, 010-4605-2029,017-609-2924

▲예향산마실클럽 광양 매화마을 옻비산 3월24일(토) 7시 염주체육관, 7시15분 광주시청, 7시30분 비엔날레 ※다음카페 : 예향산마실클럽 T.011-602-4878, 011-610-9050

▲ e-조은산악회 전남 구례 지리산(만복대~당동)산수유축제 3월24일(토) 7시30분 염주 : 월드컵경기장 북문 출발 (경유 : 문예후문, 비엔날레주차장 8시) ※다음카페 : e-조은산악회 * 산행문의 : 010-8591-0091

▲광주토요산악회 산청 왕산과 팔봉산 3월24일(토) 7시30분 염주체육관(광주역, 비엔날레 주차장 경유)※다음카페 : 광주토요산악회 참조 T.010-3608-4267, 010-3642-2849

▲남도산사랑 남양주 운길산,예봉산 3월24일(토) 5시30분 롯데마트 월드컵점,5시45분 시청주차장건너편,6시 비엔날레주차장 ※다음카페 : 남도산사랑T.010-4741-4433

▲광주철도산악회 완도블루나래호로 떠나는 제주도 올레길 및 한라산 등반(1박2일) 3월24일(토)광천동 터미널 출발-완도항-제주(1박)-완도항-광천동 터미널 도착 ※문의 및 접수 : 대원여행사 T.515-7788 / 010-9715-1000 (선착순 마감)

▲바람산우회 부산이기대길광안리(이기대~신선대트레킹코스13 km)* 회제공28000원 3월24일(토) 염주체육관기시, 롯데백화점25분, 광주역30분, 문예후문40분 경유 ※다음카페 : 바람산우회 T.010-2271-6920

3월25일(일)

▲광주비두리산악회 경남 진주 방어산 3월25일(일) 8시 광주역 출발(무암동홈플러스 경유) 무상관광 ※네이버카페 : 광주비두리산악회T.010-4618-2589

▲광주길벗산악회 고흥지맥3구간(18번국도~석봉~탁치~성주고개~탐재) 3월25일(일) 7시 비엔날레주차장~시청~금호지구~염주체육관(경유) ※네이버카페 : 광주길벗산악회 T.016-601-0669

▲산과희망 지리산 둘레길(수철리~용유담구간) 3월25일(일) 7시30분 광주역앞 출발(지원동 소태역앞 경유) ※다음카페 : 산과희망 T.016-603-1762, 222-1788

▲광주둘레길동호회 지리산 둘레길10코스 광양매화축제경유 3월25일(일) 7시30분 염주체육관(7 : 50 광주역, 8 : 00 문예회관후문 경유) ※다음카페 : 광주둘레길동호회 T.010-3608-9921

▲광주지인보전답사회 여수 대미산 3월25일(일) 7시40분 염주체육관 출발(8 : 00 무등경기장, 8 : 20 홈플러스 경유) ※다음카페 : 광주지연보전답사회 T.016-602-7980

▲광주알프스산악회 부산오륙도-광안리(이기대길)갈맷길 월빗트레킹 3월25일(일) 염주체육관(6시40분),대인광장(7시) ※다음카페 : 광주알프스산악회 T.총무010-7672-8277 회장011-602-4216

▲광주산가족 거제/가리망산 3월25일(일) 7시10분 염주체육관(7 : 30 대인광장, 7 : 40 동광주홈플러스) ※다음카페 : 광주산가족 T.011-608-3111, 010-6886-9106

▲요산회 통영 벽방산 겨루산 종주산행 3월25일(일) 무각사 6시30분, 문예정문 6시35분, 광주역광장 6시50분, 동광주홈플러스 7시 ※다음카페 : 요산회 T.010-5152-2629, 011-606-4366

▲광주산행지킴이 서산 팔봉산 (제54차) 정기산행 공지 ~ 서해바다 조망 압권 3월25일(일) 염주체육관 6 : 30, 상무지구 무각사 입구 6 : 45 , 참단 쌍암(호수)공원 주차장(동부@건너편) 7 : 10 회비&뒷풀이카페 참조바람 ※다음카페 : http : cafe.daum.net.sanac.sarang T.010-4448-4257(그린),010-4754-9510(친환경),011-445-8131(아우디)

▲광주도이터산악회 거제 노자산, 가라산(585m) 3월25일(일) 봉선동 도이터매장 7시출발(10분 농성역1번출구/ 25분 광천1교다리앞 / 35분 문예회관후문 / 40분 비엔날레주차장 경유) 산행분담금 : 25,000(목욕비별도)T.010-3786-3120,011-605-6152

3월27일(화)

▲광주산행스케치 통영 지리산 사랑도 (회) 3월27일(화) 염주체육관(7시 출발),동아병원(10분), 광주역(20분), 문예후문(30분) ※다음카페 : http : //cafe.daum.net/MTsketch T.011-634-0776

3월28일(수)

▲광주청록산악회 경남 함양 괘관산 3월28일(수) 7시50분 백운동로타리 출발 ,8시 교원공제회관, 8시10분 예술회관후문, 8시20분 동광주ic입구 ※다음카페 : 광주청록산악회 T.011-646-3450,010-2683-6666

3월29일(목)

▲(원)광주서석산악회 충남 홍성군 용봉산,수암산 산행 3월29일(목) 운천 현대산부인과 앞 7 : 30분, 염주사거리 7 : 33, 화정대주A 앞 7 : 40, 백운로타리 앞 7 : 50, 롯데백화점앞 8 : 00, 동신고 앞 8 : 10, 문예회관 후문 8 : 25 T. 010-4031-4401

▲빛고을 목요산악회 사랑도지리망산(경남통영시사랑면) 3월29일(목) 백운동 동아병원앞 7 : 20, 현대 서비스 07 : 30, 돌고개 07 : 40, 광주역 08 : 00, 문화 예술회관 08 : 10 ※다음카페 : 빛고을목요산악회T.010-5441-8845, 011- 605-5311, 011-648-0874, 010-4632-0782

3월31일(토)

▲광주희망토요산악회 지리산 영제봉 산수유마을 3월31일(토) 염주체육관 7시, 광주역 15분, 비엔날레주차장 30분 ※다음카페 : 광주희망토요산악회 T.010-7750-7210, 010-3649-8934, 010-9602-3925

▲남도산사랑 서산 팔봉산 3월31일(토) 7시 롯데마트월드컵점,7시15분 시청주차장건너편,7시30분 비엔날레주차장 ※다음카페 : 남도산사랑 T.010-4741-4433

잔고 증명 전문

사회복지법인설립 | 국가예산지원신청

"노인, 장애인, 평생교육원, 대안학교 재단법인, 사단법인" 설립서류 전문!

각종잔고증명 | 통장사본 필요하신분

☎ 061-373-4624, 010-8254-5003

하동정씨 경열공파 덕중문회 임시총회 개최

1. 일시 : 2012년 3월 31일(토) 10:30
2. 장소 : 광주광역시 서구 유촌동 혜성정 식당
3. 안건 : 가) 회칙개정
   나) 하남선산 매각건
   다) 하남선산 봄맞이 대청소
4. 연락처 : 회장 정찬배 (010-3602-1227)

광주 서구 유촌동 105번지

정 권 기

분묘개장공고(2차)

장사 등에 관한 법률 제 27조 및 동법 시행규칙 제 18조의 규정에 의거 분묘를 개장하고자 다음과 같이 공고하오니, 연고자 및 관리자는 공고기간 내 아래 신고처로 신고하여 주시기 바라며, 만약 공고기간 내에 신고하지 않을 때에는 무연분묘로 간주하여 임의 개장할 것을 공고합니다.

1. 분묘 위치 : 광주시 서구 매월동 산69-1, 525번지
2. 분묘 기수 : 1 기
3. 개장 사유 : 삼례시오 초등학교 신축공사
4. 인치 장소 : 전남 함평군 월야면 외치리 311-1, 납골당
5. 인치 기간 : 10년
6. 공고 기간 : 최초 공고일로부터 3개월
7. 개장 방법 : - 무연분묘 : 공고기간 만료 후 신청인 임의개장
   - 유연분묘 : 연고자와 협의 이장
8. 신고처 : 1) 토지사용주 : 동원시스템즈/건설부문
   주소 : 광주시 서구 매월동 525번지
   전화 : 062-375-7065
9. 신고 요령 : 매장자와 연고자 간의 연고권을 확인할 수 있는 호적, 제적등본, 족보, 묘지신고서 등을 구비하여 상기 신고처에 신고.
10. 기타 사항 : 분묘개장공고 이후 상기 분묘 이외에 식별이 곤란하여 누락 된 분묘 및 추가로 발견되는 분묘의 개장공고는 별도 개장 공고없이 본 공고로 갈음합니다.

2012년 03월 23일

공고인 : 동원시스템즈/건설부문

실전경매

▶경매 배우면서 수익 내실분!
▶주 1회 3개월 수료 1회비 330만원
▶유치권 등 특수물건만 전문 투자
▶소자본 / 공동투자가능 / 자본주 모심

|주| 오천경매 투자 연구소
OC & A Investment Institute

H · P 010 3605 5000 TEL. 062 525 5000
광주광역시 동구 수기동 23-2번지
E-mail : csg5000@hanmail.net

합병공고

우창건설 주식회사("갑")는 2012년 3월 22일, 송은건설 주식회사("을")에서는 같은달 22일 각 주주총회 결의로 "갑"은 "을"을 합병하여 그 권리의무를 승계하고 "을"은 해산하기로 결의하였으므로, 이 합병에 이의가 있는 채권자는 본 공고 게재일 익일부터 1개월 내에 관계회사에 이의를 제출하시기 바라와 이에 공고함.

2012년 3월 23일

"갑" 우창건설 주식회사
전라남도 나주시 봉황면
와우리 492-1

"을" 송은건설 주식회사
전라남도 나주시 봉황면
와우리 492-1

합병공고

원호종합건설 주식회사 "갑"에서는 2012년 3월 20일 임시주주총회에서, 유한회사 이엠종합건설"을"에서는 2012년 3월 20일 총사원의 동의로 "갑"은 "을"을 합병하여 그 권리의무를 승계하고 "을"은 해산하기로 결의하였으므로 이 합병에 이의가 있는 채권자는 본 공고 게재일 익일부터 1개월내에 관계회사에 이의를 제출하시기 바라와 이에 공고함.

2012년 3월 23일

"갑" 원호종합건설 주식회사
신안군 신의면 상태동리 375-3
공동대표이사 김 명 자
공동대표이사 박 소 희

"을" 유한회사 이엠종합건설
무안군 삼향읍 지산리 891-2
대표이사 신 은 주

입 찰 공 고

1. 입찰에 부하는 사항

공고번호	건 명	본 입 찰			장 소
		물품설명	등록마감	입찰일시	
2012-7호	본관 병동 시스템에어컨 실내기 분해 청소용역	2012.03.30 15 : 00	2012.04.03 12 : 00	2012.04.04 16 : 00	우리병원 10층 회의실

2. 입찰 및 낙찰 방법 : 일반경쟁입찰에 의한 총액입찰이며 예정가격이하 최저가 낙찰제 임.
3. 현장 참가 자격 : 건설산업기본법(기계설비)에 의한 초급기술자 이상의 자격자
   (구비서류 : 자격증사본, 참가자 인장, 재직증명서 지참)
4. 입찰참가자격
   가. 본 병원 물품구매에 따른 입찰업무시행세칙 제3조의 자격을 구비하고 입찰 참가자격 제한을 받지 아니한 자로서 현장설명을 필하고 입찰참가 등록을 마친자.
   나. 본 병원에 비치한 입찰유의서, 설계서, 시방서, 공사계약 일반조건 및 특수조건을 수락한 업체로 본 병원에서 제시한 조건을 수락한 업체.
   다. 당 건물 시스템에어컨 실내기 청소 및 A/S가 가능하며, 건설산업기본법에 의한 기계설비 공사업 면허를 소지한 업체.
   라. 광주광역시 및 전라남도에 본사를 두고 현장설명일 발행기준 건설산업기본법에 의한 기계설비 공사업 면허업체로 공공기관이나 종합병원의 기계설비 공사실적이 최근년도(3년간) 단일 공사실적 9천 이상인 업체.
5. 등록서류
   가. 입찰참가신청서(본 병원 소정양식) 1부.
   나. 법인등기부등본(법인인 경우) 및 사업자등록증 사본 각 1부.
   다. 인감증명서 및 사용인감계(대리인의 경우 위임장 참부) 각 1부.
   라. 해당분야 기계설비 면허 및 면허수첩 사본 각 1부.
   마. 실적증명서 1부.
   바. 국세 및 지방세 완납증명서 1부.
   사. 입찰보증금 납부서(이행보증보험증권) 1부.
   아. A/S 확약서 1부.
   자. 견적서 1부.
6. 입찰보증금
   가. 입찰금액의 100분의 10이상의 현금, 은행 자기앞수표, 또는 이행보증보험 증권을 입찰 전일까지 우리병원에 납부하여야 합니다.
   나. 낙찰자가 소정의 기일 내에 계약을 체결하지 않을 경우 입찰보증금은 우리병원에 귀속 합니다.
7. 입찰의 무효 : 우리병원 입찰업무시행세칙 및 국가를 당사자로 하는 계약에 관한 법률 시행규칙의 규정에 의합니다.
8. 기타사항
   1) 입찰결과 담합한 혼적이나 심증이 있다고 인정된 경우 유찰시키며 모든 입찰자는 이에 대하여 이의를 제기할 수 없습니다.
   2) 입찰참가자는 본 병원에 비치한 입찰유의서, 설계서, 시방서, 공사도급계약 일반조건 및 특수조건 등을 충분히 숙지하고 입찰에 참가하여야 하며, 기타 자세한 사항은 본 병원 구매팀(☎062-220-3322)이나 시설관리팀(☎062-220-3378)으로 문의하시기 바랍니다.

2012 년 03월 23일

조선대학교병원

제5기 결 산 공 고

재 무 상 태 표

(2011년 12월 31일 현재) (단위 : 원)

계정과목	금 액	계정과목	금 액
자 산		부 채	
Ⅰ.유 동 자 산	14,374,199,583	Ⅰ.유 동 부 채	16,034,245,089
(당 좌 자 산)	11,239,405,272	매 입 채 무	11,838,570,569
현금및현금등가물	3,687,309,902	미 지 급 금	1,119,981,536
단 기 금 융 상 품	150,000,000	미 지 급 비 용	149,649,079
단 기 투 자 증 권	450,000	예 수 금	23,644,620
매 출 채 권	6,020,037,477	유동성장기부채	2,621,370,125
대 손 충 당 금	△60,200,374	미 지 급 법 인 세	281,029,160
미 수 금	1,189,092,909	Ⅱ.비 유 동 부 채	4,687,664,821
대 손 충 당 금	△1,105,320	장 기 차 입 금	1,400,000,000
미 수 수 익	1,846,575	퇴 직 급 여 충 당 금	443,246,240
선 급 금	216,389,471	판 매 보 증 충 당 금	2,844,418,581
대 손 충 당 금	△2,163,894	부 채 총 계	20,721,909,910
선 급 비 용	37,748,526		
(재 고 자 산)	3,134,794,311	자 본	
제 품	1,114,516,254	Ⅰ.자 본 금	3,000,000,000
원 재 료	1,997,933,616	보 통 주 자 본 금	3,000,000,000
저 장 품	22,344,441	Ⅱ.이익잉여금(결손금)	3,150,554,665
Ⅱ.비 유 동 자 산	12,498,264,992	처분전이익잉여금(결손금)	3,150,554,665
(투 자 자 산)	201,525,000	[당기순이익(손실)	
장 기 투 자 증 권	201,525,000	1,894,752,669]	
(유 형 자 산)	11,313,561,335	자 본 총 계	6,150,554,665
토 지	5,424,008,984		
건 물	1,534,309,626		
감가상각누계액	△175,772,480		
구 축 물	821,669,140		
감가상각누계액	△225,757,241		
기 계 장 치	11,384,204,385		
감가상각누계액	△8,149,567,457		
차 량 운 반 구	106,029,060		
감가상각누계액	△79,714,003		
기타의유형자산	1,051,722,765		
감가상각누계액	△905,571,444		
건 설 중 인 자 산	528,000,000		
(무 형 자 산)	3,088,657		
특 허 권	2,498,137		
실 용 신 안 권	590,520		
(기타비유동자산)	980,090,000		
보 증 금	980,090,000		
자 산 총 계	26,872,464,575	부채및자본총계	26,872,464,575

위와 같이 공시함.

2012년 03월 23일

CTR 주식회사 센트랄 DTS

대표이사 조 우 형

감사의견 : 위 재무상태표를 포함한 제 5 기 재무제표는 중요성의 관점에서 대한민국에서 일반적으로 인정된 회계처리기준에 따라 작성되었습니다.

삼일회계법인 대표이사 안 경 태

구. 런던약국사거리
☎ 1544 - 0600

MEGABOX

M관	언터쳐블 : 1%의우정	최고급관
2관	크로니클 / 서약	
3관	디스 민즈 워	
4관	화차	
5관	가비	
6관	화차	
7관	건축학개론	
8관	건축학개론	
9관	콘트라밴드	

영화보다 더 재미있는 영화관 www.megabox.co.kr
* 호남주차타워, 황금주차빌딩 이용시 3시간 무료
(단, 영화 관람고객에 한함) : 3시간 초과시 정상요금 부과

상담원연결 방법→(1번 or 2번)→0번
☎ 1588-7941

하남점 항토시랑 영화시랑 콜롬버스시네마

1관	존카터 : 바숨 전쟁의 서막
2관	화차 / 가비
3관	건축학개론
4관	가비
5관	러브픽션 / 저스티스 스페이스-독
6관	서약 / 콘트라밴드
7관	건축학개론 / 디스민즈워
8관	언터쳐블 : 1%의우정
9관	가비 / 크로니클
10관	화차

매일매일 조조엔 선착순30명 팝콘이 공짜!!
★메가박스 회원 라바짜커피 1+1 행사★
평일 업그레이드 쿠폰이벤트 할인→허브티무료→영화무료 !!
호남최대주차장 / www.megabox.co.kr

상담원연결 방법→(1번 or 2번)→0번
☎ 1588-7941

상무점 항토시랑 영화시랑 콜롬버스시네마

1관	크로니클
2관	디스 민즈 워 / 러브픽션
3관	가비
4관	화차
5관	저스티스 / 콘트라밴드
6관	화차
7관	존카터
8관	건축학개론 / 서약
9관	건축학개론
10관	언터쳐블 : 1%의우정

(상무점) 리뉴얼 오픈기념! 매일매일 팝콘이 공짜!
★메가박스 회원 라바짜커피 1+1 행사★
평일 업그레이드 쿠폰이벤트 할인→허브티무료→영화무료 !!
www.megabox.co.kr