2012 런던올림픽

金보다 절실한 銅… 내일 새벽 한판 승부

박주영-나가이 '골잡이' 자존심 대결
한·일전 최대 변수는 체력과 정신력

올림픽 메달을 놓고 격돌하는 한국과 일본의 런던올림픽 3-4위전을 앞두고 박주영(27·아스널)과 나가이 겐스케(23·나고야 그람푸스)의 발끝에 양국 팬들의 관심이 집중되고 있다.

이들 최전방 공격수는 11일 새벽 3시 45분(한국시각) 영국 웨일스 카디프의 밀레니엄 스타디움에서 열리는 남자축구 동메달결정전에서 각각 한국과 일본의 공격 선봉에 부름을 받을 것으로 보인다.

'운명의 한일전'은 양팀 공격수들 못지않게 미드필더들의 허리 싸움에 따라 주도권이 갈릴 것으로 예상된다.

또한, 양팀 모두 체력이 바닥난 상태여서 3-4위전은 그야말로 자존심을 건 정신력 대결로 불타오를 전망이다.

▲악전고투 예고된 해결사들 = 박주영과 나가이는 정상 컨디션이 아니지만 양국을 대표하는 간판 골잡이라는 점에서 3-4위전을 앞두고 특별한 기대를 받고 있다.

박주영은 소속 클럽인 아스널에서 제대로 출장 기회를 얻지 못해 떨어진 경기력을 올림픽 평가전과 본선 경기를 통해 끌어 올리다가 최근 다시 주춤거렸다.

지난 8일 브라질과의 준결승전에서는 팀에 도움이 덜 된다는 코치진의 판단에 따라 처음으로 선발 라인업에서 배제됐다.

성인 대표팀의 부동의 스트라이커로 활약한 박주영은 스위스와의 조별리그 2차전에서 골맛을 봤으나 그 뒤 세 경기에서 이렇다 할 활약이 없다.

나가이는 이집트와의 8강전에서 왼쪽 허벅지를 다쳐 주춤거리고 있다.

단신이지만 스피드와 개인기가 뛰어나 이번 대회에서 2골을 터뜨리며 수차례 득점 기회도 만들었다.

박주영

나가이

나가이는 멕시코와의 준결승전에서 풀타임을 뛰었으나 몸놀림이 무거웠고 상대의 집중견제로 해결사 역할도 하지 못했다.

세키즈카 다카시 일본 감독은 "나가이의 부상 상태가 호전되고 있지만 경기할 때 다리에 아직도 통증을 느끼는 상황"이라고 전했다.

둘 모두 정상 컨디션은 아니지만 '한방'이 있는 골잡이인 만큼 이들의 발놀림에 승부가 갈릴 수 도 있다.

▲볼 배급의 달인은 누구 = 개인기보다는 짧은 패스로 골을 만들어내는 전술은 한국과 일본의 공통점이다.

게다가 한국과 일본은 이번 대회에서 중원에서 시작되는 조직적인 수비가 위력을 발휘해 4강까지 치고 올라왔다.

양팀 플레이 스타일을 고려하면 허리 싸움에서 이겨 전방에 킬 패스를 배급할 중앙 미드필더들의 역할에 눈길이 가기 마련이다.

한국은 구자철(아우크스부르크), 기성용(셀틱), 박종우(부산), 일본은 오기하라 다카히로, 야마구치 호타루(이상 세레소 오사카)가 그런 역할을 맡는다.

이용수 KBS 해설위원은 "구자철, 기성용, 박종우가 공격진이 상대의 압박에서 벗어날 수 있도록 빠르게 볼을 투입하면 좋은 기회가 나올 것"이라고 말했다.

기성용과 오기하라는 슈팅이나 패스가 팀 내에서 가장 정확한 전담 키커이기도 해 세트피스에서도 경쟁할 것으로 예상된다.

▲둘 다 기진맥진…체력이 변수 = 한국과 일본은 준결승전에서 상대를 거칠게 몰아붙이다가 제풀에 지쳐 무너졌다는 공통점이 있다.

한국은 브라질과의 4강전에서 전반 초반 골이나 다름없는 위협적인 장면을 여러 차례 연출했으나 기세는 곧 사라졌다.

집단적으로 체력이 달려 조직적인 압박이 가하지 못한 데다 집중력까지 흐트러져 소나기골을 얻어맞고 완패하고 말했다.

마누 메네제스 브라질 감독은 "처음에는 매우 힘들었는데 조금만 지나니까 한국 선수들이 지쳐서 경기가 한결 수월해졌다"고 말했다.

일본도 멕시코와의 준결승전에서 초반부터 상대를 몰아붙여 선제골까지 뽑았으나 얼마 지나지 않아 다리에 힘이 풀려 세 골을 내리 얻어맞았다. 이번 대회 무실점 행진은 4경기에서 끊어졌다.

박문성 SBS 해설위원은 "선수들의 개별적인 플레이를 종합적으로 살펴볼 때 세 골을 내준 원인은 체력 고갈로 추정된다"며 "한국과 일본이 마찬가지로 지쳐 3, 4위전의 최대 변수는 체력이 될 것으로 보인다"고 말했다. /연합뉴스

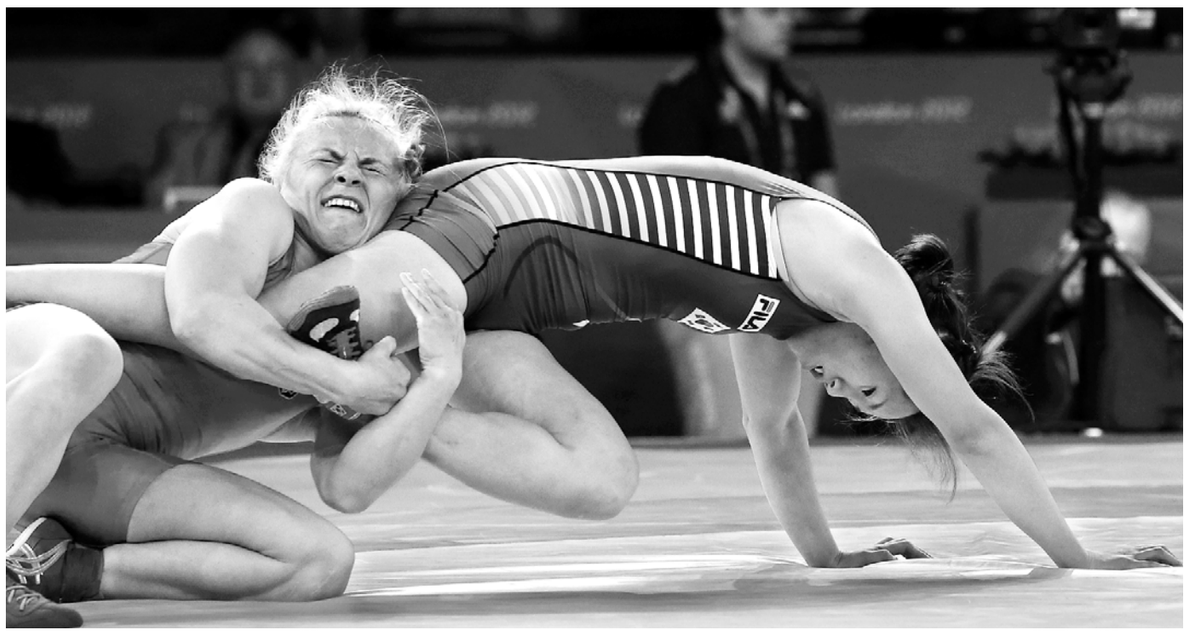
"내 다리 좀 놔줘" 한국 여자레슬링의 '희망' 김형주(창원시청)가 7일 (현지시각) 영국 엑셀 런던 노스아레나에서 열린 자유형 48㎏급 예선 16강전에서 이리니 멜리니(우크라이나)의 다리감아 돌리기에 속수무책으로 당하고 있다. /연합뉴스

14세 최연소 다이빙 김수지 예선 탈락…세계 벽 높다

2012 런던올림픽에 출전한 한국 선수 중 가장 나이가 어린 다이빙 김수지(14·천상중3)가 최하위에 머물렀다.

한국 다이빙의 미래인 김수지는 8일 오후(현지시간) 올림픽파크 아쿠아틱스 센터에서 열린 다이빙 여자 10m 플랫폼 예선에서 215.75점으로 전체 참가선수 26명 중 최하위에 그쳤다.

예선 1위인 천뤄린(중국·392.35점)보다 176.60점이 뒤질 만큼 세계무대의 벽은 높기만 했다.

북한의 김진옥은 320.10점으로 15위에 올라 18명이 겨루는 준결승에 진출했다.

김은향(북한)도 18위에 해당하는 308.10점을 얻어 준결승에 턱걸이했다. /연합뉴스

돌아온 김진우 위력피칭
KIA 마운드 지각 변동

돌아온 김진우가 마운드 지각 변동을 예고하고 있다.

KIA 김진우는 8일 넥센과의 경기에서 2309일만의 8이닝 무실점 호투를 선보였다.

3루수 박기남의 실책으로 경기 시작과 함께 주자를 내보냈지만 실점없이 1회를 넘긴 김진우는 이후 거침없는 피칭으로 8회까지 완벽하게 틀어막았다.

5회 조중근에게 내준 안타가 이날 유일한 피안타였고, 최고 구속 149㎞의 싱커를 자유자재로 구사하면서 7개의 탈삼진도 뽑아냈다.

후반기 세 경기 연속 퀄리티스타트로 6승 고지를 밟은 김진우는 위력적인 피칭으로 KIA 선발 야구의 중심축으로 떠올랐다.

직구과 커브를 주무기로 했던 김진우가 싱커까지 완벽하게 장착하면서 경기 운영에 여유가 생겼다.

김진우는 지난 2일 롯데와의 경기에서는 커브 위주의 승부로 롯데 타선을 꽁꽁 묶었다. 알면서도 칠 수 없는 폭포수 커브로 5승째를 기록했던 김진우는 8일 경기에서는 초반 커브가 제대로 먹히지 않자 직구와 싱커의 조합으로 경기를 풀어갔다. 후반에는 커브까지 더하면서 넥센 타선을 초토화 시켰다.

김진우는 "후반기를 앞두고 팔꿈치 통증이 있어 2군에 내려가 재충전을 했다. 하체 웨이트도 많이 하고 밸런스에 신경을 많이 쓴 게 좋은 결과로 이어진 것 같다"고 설명했다.

2일 등판에서 6과 3분의2이닝을 소화하며 복귀 후 최다 이닝을 기록했던 김진우는 8일에는 119개의 공으로 8회까지 막으며 선발로 완벽한 모습을 보여줬다. 임시 선발로 출발했지만 에이스급의 활약이다.

'직구'가 바탕이 된 승부가 그 비결이다.

김진우는 "초반에 직구를 던지면서 보여주는 피칭을 하고, 나중에 커브 등을 유인구로 사용해 공략하고 있는데 그렇게 하다 보니 이닝을 더 편히 끌고 갈 수 있는 것 같다"고 말했다.

'책임감'까지 더해지면서 김진우의 부활이 가능했다. 덕아웃에서는 8회 1사에서 김진우의 교체를 준비했었다. 하지만 김진우가 자처해 남은 이닝까지 소화했다. 끝까지 막아야겠다는 생각에 절실하게 공을 던졌다.

김진우는 "감독님께서 확실하게 책임지는 것을 좋아하신다. 내가 더 하겠다고 했는데 주자를 내보내면 안되겠다는 생각을 해서 집중을 했다"고 밝혔다.

/김여울기자 wool@kwangju.co.kr

광주 FC 9경기만의 승리…탈꼴찌 성공

광주 FC가 정우인의 천금같은 결승골로 최하위 탈출에 성공했다.

광주는 지난 8일 광주월드컵경기장에서 열린 상주 상무와의 2012 K리그 26라운드 경기에서 후반 33분 터진 정우인의 결승골에 힘입어 1-0으로 승리를 거뒀다.

6월23일 전남전 6-0 대승을 거둔 뒤 번번이 승리 문턱에서 주저 앉았던 광주는 9경기만의 승리로 14위로 탈꼴찌에 성공했다.

지난 라운드에서 부산에 0-2패를 기록했던 광주는 16위에 머물던 대전이 난적 전북 1-0을 꺾고 승점 3점을 더하는 바람에 최하위로 추락했었다.

상주를 상대로 승리를 거둔 광주는 5승9무12패(승점 24점)가 되면서 대전(승점 23점), 전남(승점 23점)을 끌어내리고 14위에 자리했다.

간신히 무승의 고리를 끊은 광주는 11일 오후 7시 제주로 건너가 2연승에 도전한다.

한편 이날 경기에는 안정환 K리그 명예홍보팀장이 그라운드를 찾아 축구팬들과 만날 예정이다. /김여울기자 wool@

광주시청 김민균 100m 우승 실업단육상경기대회

광주시청의 김민균이 실업단육상경기대회에서 100m 대회 신기록을 작성했다.

김민규는 9일 강원 태백종합경기장에서 끝난 제24회 전국실업단대항육상경기대회 남자 100m 결승에서 10초46의 대회 신기록으로 금메달을 획득했다.

종전기록인 10초52보다 0.06초를 끌어당긴 김민균은 이번 대회 우승으로 올 시즌 전국대회 4연패를 이뤘다.

팀 동료인 이준화는 10초61로 골인하면서 광주시청이 남자 100m 금메달과 은메달을 모두 가져갔다. /김여울기자 wool@

한국축구 FIFA 랭킹 29위

한국 축구가 국제축구연맹(FIFA)이 8일 발표한 세계 랭킹에서 29위를 차지했다.

랭킹 포인트는 지난달과 마찬가지로 740점을 얻었지만 FIFA랭킹은 지난달 28위보다 한 계단 떨어졌다.

아시아에서 순위가 가장 높은 일본은 지난달보다 2계단 미끄러져 22위에 머물렀다.

스페인은 여전히 1위를 지켰고 독일도 2위 자리를 유지했다. 2012 유럽축구선수권대회(유로2012)에서 8강에 오른 잉글랜드는 우루과이를 4위로 끌어내리고 사상 최고 순위인 3위에 올랐다. /연합뉴스

산행안내

해외 및 섬은 게재가 불가합니다. (육지만 가능)

8월 11일(토)
▲남도산사랑 8/11(토) 막장봉, 장성봉. 괴산 6시 롯데마트월드컵점, 6시15분 시청주차장건너편, 6시30분 비엔날레주차장
※다음카페: 남도산사랑 T. 010-4741-4433
▲광주희망토요산악회 내연산 청하계곡 / 12폭포, 8월11일(토), 염주체육관(06시), 광주역(06시15분), 비엔날레주차장(06시30분)
※다음카페:광주희망토요산악회 참조
T.010 9602 3925, 010 7750 7210
▲광주토요산악회 산청, 웅석봉과 래프팅 8월11일(토) 6시30분 염주체육관(광주역, 비엔날레 주차장 경유) ※다음카페 광주토요산악회 참조
T. 010-3608-4267, 010-3642-2849

8월 12일(일)
▲광주도이터산악회 진안 덕태산 & 선각산 (계곡산행) 1142m 8월 12일(일) 봉선동 도이터매장 7시출발(5분 동아병원앞 10분 농성역1번출구 25분 농성삼익아파트앞 35분 문예후문 40분 비엔날레주차장 경유) 산행분담금: 25,000(목욕비별도)
T. 010 -3786-3120, 525-3120
▲광주둘레길동호회 8월12일(일) 신안 증도 모실길(3코스) 목포대교, 고하도 경유, 7시30분 염주체육관, 7시40분 백운동 동아병원, 7시50분 광주역, 8시 문예회관 후문
※다음카페 광주둘레길동호회 T. 010-3608-9921
▲광주산행지킴이 경남 산청 왕산(필봉) 경호강 래프팅(제62차),래프팅 산행 8월12일(일) 탑승지 및 시간 : 6:30 염주체육관, 6:45상무지구 무각사 입구, 7:00 비엔날레 주차장, 7:15 첨단 쌍암(호수)공원 주차장 동부@건너편
T.010-4448-4257(그린) 010-4754-9510(친환경), 011-445-8131(아우디)
▲광주거북이산악회 8월 12일(일) 강릉 부연동 "개 다니계곡 물속 트레킹" 월드컵경기장 롯데마트주차장 04:50, 무등경기장 정문 05:10, 비엔날레주차장 05:20 T. 011-602-7882, 016-655-3006
▲광주한울산악회 8월12일(일) 경남 하동 청학동&삼신봉&쌍계사, 남광주농협 07:30, 문예회관후문 08:00, 비엔날레주차장 08:05 출발
※네이버카페 한울 (http://cafe.never.com/hanail)
T. 011-625-5234, 010-4328-7700
▲광주비두리산악회 광양 백운산 도솔봉 성불 계곡 8월12일(일) 08시 광주역 출발 (무성관광) 두암동 홈플러스 경유 ※네이버 카페 광주 비두리 산악회
T. 010-4618-2589

8월 14일(화)
▲광주산행스케치 8월14일(화) 전북 완주 기차산/장군봉(암릉계곡산행), 염주체육관 07: 20 출발, 동아병원 07시:30, 상록회관 07:40, 광주역 07:50, 문예후문 08:00
※다음카페: 광주산행스케치
(http://cafe.daum.net/MTsketch)
T 011-634-0776

8월 15일(수)
▲광주토요산악회 통영 연화봉 8월15일(수) 6시30분 염주체육관(광주역, 비엔날레 주차장 경유)
※다음카페: 광주토요산악회 참조
T. 010-3608-4267, 010-3642-2849
▲광주청록산악회 경남 거창 아홉산 8월15일(수) 7시50분 백운동 로타리 출발, 8시 교원공제회관, 8시10분 예술회관후문, 8시20분 동광주ic입구
※다음카페: 광주청록산악회
T. 011-646-3450, 011-259-0284

8월 16일(목)
▲광주둘레길동호회 8월16일(목) 군산구불길(3코스), 7시30분 염주체육관, 7시40분 염주체육관, 7시40분 백운동 동아병원,7시50분 광주역, 8시 문예회관 후문
※다음카페 광주둘레길동호회 T. 010-3608-9921
▲(원)광주서석산악회 8월16일(목) 경남 현성산. 산행 및 수승대 유원지 관광, 운천현대산부인과 앞 06:30, 염주사거리 06:33, 화정동 대주A 앞 06:40, 백운동 로타리 06:50, 롯데백화점 앞 07:00, 동신고 앞 07:10, 문예회관 후문 07:25 T 010. 4031. 4401

8월 18일(토)
▲남도산사랑 8/18(토) 월이산. 옥천 6시30분롯데마트월드컵점, 6시45분 시청주차장건너편, 7시 비엔날레주차장
※다음카페: 남도산사랑 T. 010-4741-4433
▲광주금당 산악회 8월18일(토) 밀양 영남 알프스 구만산 억산 계곡산행 (출발)진월동(구) 해태마트앞 5시20분, 염주체육관주차장 5시30분, 한국병원앞 5시40분, 문화예술회관후문 5시50분, 비엔날레주차장 6시
※다음까페 광주금당산악회 T. 011-629-2678
▲광주희망토요산악회 8월18일(토) 암릉 조망이 뛰어난 월봉산, 거망산, 염주체육관 07시30, 광주역 07시45, 비엔날레주차장 08시
※다음카페:광주희망토요산악회 참조 T. 010 9602 3925, 010 7750 7210

8월 19일(일)
▲요산회 8월19일 산청 딱바실골 백운계곡 계곡트레킹 무각사 6시20분, 문예정문 6시25분, 광주역광장 6시40분, 동광주 홈6시50분 ※다음카페 요산회 참조 T. 010-5152-2629, 011-606-4366
▲광주한울산악회 8월19일(일) 강원도 정선 가리왕산, 남광주농협 05:30, 문예회관후문 06:00, 비엔날레주차장 06:05 출발
※네이버카페 한울 (http://cafe.never.com/hanail)
T. 011-625-5234, 010-4328-7700
▲광주한빛산악회 8월19일(셋) 밀양 구만산, 통수골계곡, 광주역(앞) 06:40, 운암동(문화예술회관)후문 06:50, 비엔날레주차장 07:00
※다음카페 광주한빛산악회 참조
T. 010-3131-3580
▲광주효사랑산악회 8월19일(일) 단양 도락산, 해태마트 05:20, 남구의회 05:30, 염주체육관 05:40, 무각사 05:50, 문예회관 후문 06:00
※다음카페 광주효사랑산악회
T. 010-3005-3009, 010-3603-2021
▲광주새무등산악회 8월19일(일) 거창 남덕유산 삿갓봉(월성계곡) 08:00 광주역출발, 문화예술회관 후문 08:10 경유 ※다음카페 새무등산악회
http://cafe.daum.net/smdsan
T 011-616-6300, 010-3901-5667, 062-652-5512

8월 22일(수)
▲광주청록산악회 경남 산청 둘레길5코스 8월22일(수) 7시50분 백운동 로타리 출발, 8시 교원공제회관, 8시10분 예술회관후문, 8시20분 동광주ic입구
※다음카페: 광주청록산악회
T. 011-646-3450, 011-259-0284

8월 25일(토)
▲남도산사랑 8/25~26 방태산, 아침가리. 인제(1박2일) 4시30분 롯데마트월드컵점, 4시45분 시청주차장건너편, 5시 비엔날레주차장
※다음카페: 남도산사랑 T. 010-4741-4433

8월 29일(수)
▲광주청록산악회 전남 구례 황장산 8월29일(수) 7시50분 백운동 로타리 출발, 8시 교원공제회관, 8시10분 예술회관후문, 8시20분 동광주ic입구
※다음카페: 광주청록산악회
T. 011-646-3450, 011-259-0284

9월 2일(일)
▲빛고을무지개산악회 평창 오대산 9월02일(일) 06시 염주체육관, 20분 학동.증심사입구지하철역 3번출구, 35분 광주역, 45분 문예회관후문, 55분 동광주웨딩프라자
※다음카페 빛고을무지개산악회
T 011 - 620 - 2002

9월 16일(일)
▲빛고을무지개산악회 단양 도락산 9월16일(일) 06시 염주체육관, 20분 학동.증심사입구지하철역 3번출구, 35분 광주역, 45분 문예회관후문, 55분 동광주웨딩프라자
※다음카페 빛고을무지개산악회
T 011 - 620 - 2002

분 할 합 병 공 고

2012년 8월 9일 주식회사 형설전기(이하 "갑"), 주식회사 전광전력(이하"을"), 주식회사 일성이엔씨(이하 "병")는 각각 주주총회를 개최하여 "을"과 "병"의 전기공사업 부분을 각 분할하여 그 분할된 부분을 "갑"과 분할합병("을"과 "병"의 전기공사업 부분의 권리의무를 "갑"이 포괄적으로 승계)한 후 관계사는 모두 존속하기로 결의하였으므로 이 분할합병에 이의가 있는 채권자는 본 공고게재일로부터 1개월내로 관계회사에 이의를 제출하여 주시길 바라며, 주주제위께서도 동 기간내에 주권을 제출하여 주시길 바랍니다.

2012년 8월 10일

갑 : 주식회사 형설전기
전라남도 영암군 삼호읍 난전리 1691-22
대표이사 윤 중 현
을 : 주식회사 전광전력
전라남도 장흥군 장흥읍 향양리 914
대표이사 김 청 자
병 : 주식회사 일성이엔씨
전라북도 군산시 개정면 발산리 207-10
대표이사 김 영 남

해산 및 채권제출공고(2차)

본 회사는 2012년 7월 2일 주주총회에서 해산 결의되었으므로 본 회사에 대하여 채권이 있는 이는 공고 게재일부터 2개월 이내에 그 채권액을 본 회사에 제출하여 주시를 바라며 만일 위 기일내에 신고가 없으면 청산에서 제외됨을 공고합니다

2012년 8월 10일

주식회사 대유해양

전라남도 무안군 삼향읍 삼향로 128

청산인 이 관

합병 및 주권제출공고

주식회사 대명전기("갑")와 주식회사 찬유전력("을")은 각기 2012년 8월 7일 개최한 임시주주총회에서 합병을 결의하고 결과로 "갑"은 "을"을 흡수합병 하여 그 권리의무 일체를 승계하고 "갑"은 존속하며 "을"은 해산하기로 결의하였으므로, 본 합병에 이의가 있는 분이나 채권을 가지고 계신분께서는 본 공고게재익일부터 1개월 이내에 관계회사에 이의나 그 채권액을 제출하시고 주권을 가지고 있는 분은 관계회사에 주권을 제출하여 주시기 바라와 이에 공고합니다.

2012년 8 월 10일

갑 : 주식회사 대명전기
전남 목포시 옥암동 1048-9
대표이사 최 창 만
을 : 주식회사 찬유전력
전남 신안군 도초면 수항리 1476-17, 18
대표이사 최 진 기

광역위생매립장주민지원협의체 공고 제2012-1호

광주 남구 주거환경개선(김치냉장고,세탁기)사업 입찰공고(안)

1. 입찰에 부치는 사항
가. 공사명 - 입암 : 김치냉장고보급공사(삼성:ZS335SQAC1J, 엘지:R-D338PGWS)
- 광곡 : 세탁기보급공사(삼성:WA-MB159NR,WA-MB159NR 엘지:T2526TOZ)
나. 공사위치 : 광주광역시 남구 소재 2개마을 ※ 입찰 참가전 반드시 마을별 현장 설치여건을 확인필
다. 공사기간 : 착공일로부터 50일 이내
라. 공사예정금액 - 입암(45가구) : 김치냉장고보급공사 (85,000,000원)
- 광곡(19가구) : 세탁기보급공사(20,000,000원)
2. 입찰참가자격 : 가. 입찰공고일 전일부터 입찰일까지 주된 사업장이 광주광역시에 소재하고 있는 업체
나. 입찰에 참가하고자 하는 지방자치단체공사입찰유의서, 지방자치단체공사계약일반조건, 기타 입찰 및계약에 필요한 모든 사항을 숙지하고 참가하여야 하며 숙지하지 못하여 발생한 책임은 입찰자에 있도록 함.
다. 미 자격자로서 입찰에 참여 한자는 부정당 업자로 자격을 무효한다.
3. 낙찰자 결정 및 서류제출 : 가. 예정가격 이하 최저가 입찰자를 낙찰자로 결정
나. 최저가 입찰자가 2인 이상이면, 그 자들을 대상으로 추가 입찰을 실시.
단, 또 다시 동일한 입찰자가 나오면, 추첨으로 결정.
4. 등록일시 : 2012. 08. 14. 12:00 5. 입찰 및 개찰 : 2012. 08. 17. 14:30
6. 입찰 및 개찰 장소 : 위생매립장 주민지원협의체 사무실
7. 기타 상세한 문의사항 : 광역위생매립장주민지원협의체(☎ 062-674-2051)
※제출된 서류는 일체 반환하지 않음

2012년 08월 10일

광주광역위생매립장주민지원협의체 위원장

광주일보 창사60주년 기념 엄홍길 대장과 함께하는
밀레 「한국명산 16좌 원정대」모집

▶참가신청 : 광주/전라지역 밀레 매장에서 접수
(자세한 사항은 밀레 매장 혹은 www.millet.co.kr)
▶참가특전 : 참여하신 모든분께 밀레 기념품 증정
네번째 산행 8월 24일(금) / 민주지산
※일정 및 산행루트는 기상여건에 따라 변동될 수 있습니다
▶문의처 : (주)밀레 마케팅본부 (02-3153-3143, 4)
주 최 | MILLET MOUNTAIN BY EXPERIENCE | 주 관 | Mtour
| 후 원 | 광주일보사