

장타 대세 김민선 “국내 1인자 욕심나요”

KLPGA 시즌 첫승

짧은 거리 퍼팅 올림중 극복

다음달 日 살롱파스컵 출전

“욕심은 없지 않아요. 그렇지만 스윙을 완벽하게 고치는데 3년을 잡고 있으니 천천히 가야죠.”

한국여자프로골프(KLPGA)투어에서 4년째 뛰는 김민선(22)은 작년 국내를 평정한 ‘장타여왕’ 박성현(24)과 여러모로 닮았다.

큰 키와 호리호리한 몸매에 빠르고 역동적인 스윙으로 장타를 평평 날린다. 지난해 김민선은 박성현에 이어 장타 2위였다. 박성현이 미국으로 건너간 올해는 가뭄하게 장타 1위를 꿰찼다.

장타를 활용할 줄 안다는 점도 똑같다. 티샷을 최대한 멀리 보내놓고 다른 선수보다 짧은 클럽으로 그린을 공략하기에 그런 적응력이 높다.

취약점도 닮았다. 김민선은 2m 이내 짧은 거리 퍼팅을 자주 놓친다. 자주 놓치다 보니 올림중도 좀 있다. 박성현도 2015년 가을까지는 퍼팅이 문제였다. 버디 기회는 누구보다 많이 만들고도 그만큼 많이 놓쳤다. 박성현은 2015년 하반기부터 눈에 띄게 퍼팅이 좋아졌고, 덕분에 국내 1인자가 될 수 있었다.

김민선은 짧은 거리 퍼팅 올림중 극복도 박성현을 닮아갈 조짐이다.

김민선은 지난 23일 넥센·세인트나인 마스터스에서 이번 시즌 첫 우승을 따냈다. KLPGA투어 대회가 열리는 코스 가운데 가장 긴 김해 가야 골프장에서 그는 장타 덕을 톡톡히 봤다. 게다가 퍼트 실수가 거의 없었다.

김민선은 “전에는 짧은 퍼팅을 앞두고만 나도 모르게 서둘렀다. 실패하면 안 된다

는 압박감에서 빨리 벗어나고 싶어 한 것 같다”면서 “이번 대회에서 그런 게 없었고. 침착하게, 나만의 루틴을 지켰더니 결과가 좋았다”고 말했다.

장타에 퍼팅까지 좋아졌으니 올해는 ‘포스트 박성현’을 노릴만하지 않겠느냐고 물었더니 김민선은 “서두르지는 않겠다”고 답했다.

그는 “작년 4월에 착수한 스윙 교정이 아직도 진행 중”이라고 이유를 댔다.

하지만 김민선은 국내 1인자의 꿈을 굳이 숨기지는 않는다. “욕심은 있다”는 김민선은 “요즘 샷 감각이 워낙 좋다”고 은근한 자신감을 내비쳤다.

김민선의 이런 자신감은 근거가 있다. 지난 겨울 미국 전지훈련에서 얻은 성과 때문이다. 김민선은 이번 겨울 훈련 동안 강도 높은 웨이트트레이닝에 정성을 기울였다. 일주일에 나흘은 2시간씩 근력 운동을 하며 몸무게가 5kg 정도 늘었는데 다 근육량이 증가한 것이다.

근육이 붙자 스윙이 한결 탄탄해지고 자신감이 더해졌다. 시즌 하반기에 체력이 떨어지면서 집중력이 하락하는 현상도 없어질 것으로 기대하고 있다. 비거리도 늘었다.

“서두르지는 않겠지만, 기회가 오면 잡겠다”는 게 김민선의 생각이다.

해외 진출 역시 마찬가지다.

“해외에 나가려고 담비지는 않겠지만, 기회가 생긴다면 마다지 않겠다”고 김민선은 말했다.

김민선은 다음 달 4일부터 일본여자프로골프투어 메이저대회 살롱파스컵에 출전한다. 이 대회는 세계랭킹 50위 이내 선수에 들면 외국 선수에게 출전권을 준다. 2015년 전인지(23), 지난해 렉시 토포스(미국) 등이 우승한 특급 대회다. 해외 투어 대회 경험을 가능하면 많이 쌓겠다는 복안이다. /연합뉴스



김민선

골프 반칙, 맨눈으로 확인 때만 벌타

ANA 벌타 계기 ‘렉시법’ 도입 비디오 보다 선수 정직성 무게

이제는 TV 중계에서 골프 선수의 규정 위반이 발견되더라도, 무조건 벌타로 이어지지는 않게 됐다.

골프채널은 골프 규정을 관할하는 영국 R&A와 미국골프협회(USGA)가 일명 ‘렉시법’이라 불리는 규정 변경 내용을 26일(한국시간) 발표했다고 보도했다. 새로 도입된 이 규정은 즉시 시행한다.

비디오 기술력보다는 선수의 정직성에 더 무게를 두고 벌타 부과 여부를 판단하는 것이 렉시법의 핵심이다.

비디오 재생 화면에서 선수의 규정 위반이 발견됐다고 하더라도, 규정위원회가 ‘이 위반 사실은 맨눈으로 확인되지 않는다’고 판단한다면 해당 선수는 벌칙을 받지 않는다.

2016년 US여자오픈에서 발생한 벌타 논란이 이 상황에 해당한다. 안나 노르드비스트(스웨덴)와 브리타니 랭(미국)이 연장 승부를 가리던 중이었다.

US여자오픈 연장전은 3개 홀 성적을 합해 우승자를 정하는데, 노르드비스트가

트거 연장 두 번째 홀인 17번 홀 병커에서 백스윙하다가 모래를 살짝 움직인 것이 발견됐다. 이는 고화질 확대 화면에서 서만 보였고 육안으로는 확인할 수 없는 장면이었다. 노르드비스트는 뒤늦게 받은 2벌타의 압박을 이기지 못하고 준우승에 그쳤다.

그러나 앞으로는 이런 상황에서는 벌타가 부과되지 않는다.

이 규정에 따르면, 선수가 공을 드롭하거나 마킹 후 다시 내려놓을 때 등에 ‘정확한 위치 측정을 위해 합리적으로 예상되는 모든 행동을 했다’고 판단된다면 벌타를 부과하지 않는다. 그가 최선을 다해 위치를 선정했다고 판단되면 벌타를 부과하지 않는다.

이달 초 ANA 인스퍼레이션에서 렉시 토포스(미국)가 겪은 벌타 사건이 바로 이 조항에 해당한다. 단독 선두를 달리던 토포스는 4라운드 경기를 하던 도중 3라운드에서 발생한 규정 위반에 대해 4벌타를 소급 적용 받았다. 결국 연장전에서 유승연에게 패했다. 토포스가 3라운드 17번홀 파 퍼트를 앞두고 공을 마크 후 다시 내려놓을 때 위치가 달라

졌다’는 시정자 제보 때문이다. /연합뉴스

양학선, 다음달 1일 국가대표 선발전 출전

‘도마의 신’ 양학선(25·수원시청·사진)이 기계체조 세계선수권 출전을 위해 국가대표 복귀를 준비한다.

대한체조협회는 양학선이 다음 달 1일 강원도 양구 문화체육회관에서 열리는 국가대표 1차 선발전에 출전한다고 26일 밝혔다.

양학선은 28일부터 제72회 전국종합선수권에서 컨디션을 끌어올린 뒤 선발전에 나설 계획이다.

이번 선발전은 8월 타이완 타이베이

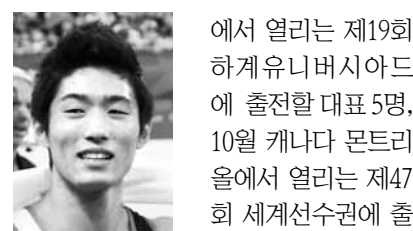

에서 열리는 제19회 하계유니버시아드에 출전할 대표 5명, 10월 캐나다 몬트리올에서 열리는 제47회 세계선수권에 출전할 대표 6명을 뽑기 위한 대회다. 협회는 이번 선발전에서 최종명단의 3배수를 뽑은 뒤 7월 초 2차 선발전을 치른다. /연합뉴스

산행안내

- 4월 29일(토)
 - ▲광주호산회 4월 29일(토) 완도 상항봉, 06:30 풍암동 롯데마트 7주차장출발, 07:00 롯데백화점 문화예술회관경유 *다음카페 광주호산회 ☎ 010 6702 9796
 - 4월 30일(일)~5월 1일(월)
 - ▲광주호산회 4월 30일(일) 황매산 철쭉산행, 영주체육관 06:10, 무각사 06:15, 비엔날레주차장입구 06:25, 각화동농산물공판장앞 06:40 *다음카페 광주호산회 ☎ 010 3641 7300, 010 8797 8177
 - ▲광주호산회 4월 30일(일) 전남 보성 일립산~제암산, 영주롯데마트 주차장 07:00, 문흥동 청소년수련관 앞 07:30, 비엔날레주차장 07:50, 문화예술회관 후문 앞 08:00 *다음카페 광주호산회 ☎ 010 3603 8370, 010 3606 8081
 - ▲광주호산회 4월 30일(일) 충북 제천 가은산(575m) 조망산행, 롯데마트(월드컵점) 주차장 06:00, 개치고개 06:10, 광주역(CU편의점앞) 06:20, 문화예술회관 후문 06:30 *다음카페 광주호산회 ☎ 010 9450 2488
 - ▲광주호산회 4월 30일(일)~5월 1일(월) (1박2일) 신안, 홍도, 흑산도, 공원역 10:00, 광주역 10:20, 문예후문 경유 *다음카페 광주호산회 ☎ 010 3608 4267
- 5월 3일(수)
 - ▲광주청록산악회 5월 3일(수) 전북 남원 봉화산철쭉산행(920m), 백운로타리07:50, 교직원공제회관 08:00, 예술회관후문 08:10, 동광주진입로승강장 08:20 *다음카페 광주청록산악회 ☎ 010 8612 4504, 010 3000 1134
- 5월 6일(토)
 - ▲광주금당산악회 5월 6일(토) 경남 함천 황매산(1,108m) 철쭉산행, 봉선동 롯데마트앞 06:10, 진월동 식자재마트앞 06:20, 영주체육관 06:30, 한국병원앞 06:40, 문예회관 후문 06:50, 비엔날레 주차장 입구07:00 *다음카페 광주금당산악회 ☎ 010 3614 6464, 010 6294 2678
- 5월 7일(일)
 - ▲전남산악회 5월 7일(일) 남원 풍악산(610m), 영주체육관 07:30 외곽도로, 양동, 광주역 08:00, 두암동휴플러스 08:10, 고서 *다음카페 전남산악회 ☎ 010 3642 5197, 010 3625 1821
 - ▲광주새무등산악회 5월 7일(일) 경남 양산시(천성산) 철쭉산행, 07:40 부일공업사출발, 광주역 08:00, 예술회관후문 경유 08:10 *다음카페 광주새무등산악회 ☎ 010 3616 6300, 010 3901 5667
 - ▲광주한길산악회 5월 7일(일) 일립산-제암산 철쭉산행, 롯데마트 월드컵점 07:20, (구)상무점 07:30, 무각사 07:40, 광주역 한국시멘트건너편 07:50, 동광주휴플러스 08:00 *다음카페 광주한길산악회 ☎ 010 3635 1707
 - ▲광주호산회 5월 7일(일) 지리산 삼신봉~형제봉 철쭉산행, 영주체육관 06:30, 무각사 06:40, 비엔날레주차장입구 07:00 *다음카페 광주호산회 ☎ 010 3641 7300, 010 8797 8177
 - ▲광주청정산악회 5월 7일(일) 장흥 일립산 산행, 월드컵경기장(상무정반대편) 07:30, 봉선동 한일병원 07:30, 산수오거리 07:35, 광주역/앞 07:40, 운암동(문화예술회관)후문 07:50, 비엔날레주차장 08:00 *다음카페 광주청정산악회 ☎ 010 2798 3994, 010 8627 9945
 - ▲광주한울산악회 5월 7일(일) 보성 일립산 철쭉산행, 운전저수지 07:15, 남광주농협 07:20, 문예후문 08:00, 비엔날레주차장 08:05 *다음카페 광주한울산악회 ☎ 010 3625 5234, 010 3613 8125
- 5월 10일(수)
 - ▲광주청록산악회 5월 10일(수) 전북 남원 바래봉철쭉산행(1,165m), 백운로타리 07:50, 교직원공제회관 08:00, 예술회관후문 08:10, 동광주진입로승강장 08:20 *다음카페 광주청록산악회 ☎ 010 8612 4504, 010 3000 1134
- 5월 13일(토)
 - ▲kj산악회 5월 13일(토) 보성 제암산, 사자산, 일립산 산행, 영주월드컵북문상무점 07:30, 광과 07:45, 문예후문승강장 07:50, 비엔날레주차장 08:00(코리아나관광) *다음카페 kj산악회 ☎ 010 2397 5973
- 5월 14일(일)
 - ▲광주자연보전답사회 5월 14일(일) 소백산 비로봉(1439M) 경복 영주군, 영주체육관 05:40, 무등경기장 06:00, 동광주휴플러스 06:20 *다음카페 광주자연보전답사회 ☎ 010 3666 3291, 010 2663 0304
 - ▲광주호산회 5월 14일(일) 지리산 서북능선 철쭉산행, 영주체육관 05:30, 무각사 05:40, 비엔날레주차장입구 05:50, 각화동농산물공판장앞 06:00 *다음카페 광주호산회 ☎ 010 3641 7300, 010 8797 8177
- 5월 17일(수)
 - ▲광주청록산악회 5월 17일(수) 충북 단양 소백산철쭉산행(1,439m), 백운로타리 06:30, 교직원공제회관 06:40, 예술회관후문 06:50, 동광주진입로승강장 07:00 *다음카페 광주청록산악회 ☎ 010 8612 4504, 010 3000 1134
- 5월 20일(토)~21일(일)
 - ▲광주청정산악회 5월 20일(토)~21일(일) 홍도/흑산도 특별산행안내, 월드컵경기장(상무정반대편) 04:50, 봉선동 한일병원 05:00, 산수오거리 05:05, 광주역/앞 05:10, 운암동(문화예술회관)후문 05:20, 비엔날레주차장 05:30, 하남 (신한은행앞) 05:40 *다음카페 광주청정산악회 ☎ 010 2798 3994, 010 8627 9945
 - ▲광주호산회 5월 21일(일)삼악산 공룡능선/울산바위/토왕성폭포 무박산행, 영주체육관 (토)22:30, 무각사 22:40, 비엔날레주차장입구 22:50, 각화동농산물공판장앞 23:00 *다음카페 광주호산회 ☎ 010 3641 7300, 010 8797 8177
 - ▲광주한울산악회 5월 21일(일) 지리산 돌랫길 1코스(운봉-인월) 트래킹, 운전저수지 07:15, 남광주농협 07:30, 문예후문 08:00, 비엔날레주차장 08:05 *다음카페 광주한울산악회 ☎ 010 3625 5234, 010 3613 8125
- 5월 24일(수)
 - ▲광주청록산악회 5월 24일(수) 전남 해남 달마산(481m), 백운로타리07:50, 교직원공제회관 08:00, 예술회관후문 08:10, 동광주진입로승강장 08:20 *다음카페 광주청록산악회 ☎ 010 8612 4504, 010 3000 1134
- 5월 27일(토)
 - ▲광주토요산악회 5월 27일(토) 무박산행, 한라산 철쭉산행, 26일(금) 밤 9:50 광주역(문예후문 경유) *다음카페 광주토요산악회 ☎ 010 3608 426

주체육관 (토)22:30, 무각사 22:40, 비엔날레주차장입구 22:50, 각화동농산물공판장앞 23:00 *다음카페 광주호산회 ☎ 010 3641 7300, 010 8797 8177

▲광주한울산악회 5월 21일(일) 지리산 돌랫길 1코스(운봉-인월) 트래킹, 운전저수지 07:15, 남광주농협 07:30, 문예후문 08:00, 비엔날레주차장 08:05 *다음카페 광주한울산악회 ☎ 010 3625 5234, 010 3613 8125

▲빛고을무지개산악회 5월 20일(토)~21일(일) 신안 홍도~흑산도, 05:00 학동, 증심사입구지하철역 3번출구, 05:40 광주역, 05:45 문예회관후문 *다음카페 광주호산회 ☎ 010 3641 7300, 010 8797 8177

카페 빛고을무지개산악회 ☎ 010 3631 9262

5월 24일(수)

- ▲광주청록산악회 5월 24일(수) 전남 해남 달마산(481m), 백운로타리07:50, 교직원공제회관 08:00, 예술회관후문 08:10, 동광주진입로승강장 08:20 *다음카페 광주청록산악회 ☎ 010 8612 4504, 010 3000 1134

5월 27일(토)

- ▲광주토요산악회 5월 27일(토) 무박산행, 한라산 철쭉산행, 26일(금) 밤 9:50 광주역(문예후문 경유) *다음카페 광주토요산악회 ☎ 010 3608 426

옷나무

목표판매 1년생, 수고 1m 전후

위치 홍천읍 하오리 1041-5 (홍천C, 홍천나무시장 뒤)

별墅농원
010-6732-8700

투자자 모집

희망과 열정으로 미래의 세계적인 골프 스포츠 기업으로 성장 가능한 SR30 제인에스티에서 안정적인 수익과 비전을 함께 나누실 투자자 몇 분만을 모집합니다.

- 설립년도: 2006. 2. 1
- 등록: 골프 및 스포츠 레저용 클럽의 골프공, 용품
- 거래현황: 비상장기업(비공개) 및 전국 300여 곳
- 특허 및 재산권 다수 보유 등록
- 후원 및 협찬 광고내용
- KBC 고교동문공부대회, 전남일보 전국학생공부대회, 전남일보 아마추어 골프대회, 전남매일 시니어골프대회, 광남일보 아마추어 골프대회, 매일경제, 동아일보 등 일간지 광고

▶투자금 모집액: 3억원
▶투자 가능금액: 5천 ~ 3억원
▶입부설정: SR30 사업권 및 특허 재산권 공중
▶수익성: 연 12% (매월 확정 지급)

문의 062-671-5447 H.P 010-5681-8084 E-mail: pjmhjom@naver.com 광주광역시 서구 매월로 49번길 34

즐거운 문화 산책

LOTTE CINEMA | 총창로관

1관	분노의질주: 더익스트림
2관	미녀와야수, 오두막
3관	아빠는 딸, 파워레인저스: 더비키닝
4관	아빠는 딸
5관	콜로실, 아기돼지3형제와매직팩트
6관	분노의질주: 더익스트림
9관	더플랜, 시간위의집
7관세너클	프리즌, 어느날
8관세너클	분노의질주: 더익스트림

단체 및 대관문의: 070-4940-0523

광주문화예술회관 공연안내

문의 (062)613-8353

<p>차 한잔의즐거움</p> <p>4.19(수) ~ 5.14(일) 광주문화예회관 갤러리</p>	<p>하림의 아프리카 오버랜드</p> <p>5.16(화) pm 7:30 광주문화예회관 소극장</p>	<p>광주시립합창단 모차르트 포레 레퀴엠</p> <p>5.16(화) pm 7:30 광주문화예회관 대극장</p>	<p>오페라 파페라 뽕페라</p> <p>5.24(수) pm 7:30 광주문화예회관 소극장</p>
--	---	---	---