‘파죽지세’ 광주FC 첫 개막 3연승 도전

17일 광주서 부산과 격돌
펠리페 3경기 연속골 기대

프로축구 광주FC가 뜨거운 기세를 이어 창단 후 첫 개막 3연승에 도전한다. 상대는 우승 후보 부산아이파크다.

광주는 오는 17일 오후 3시 광주월드컵경기장에서 부산과 하나원큐 K리그2 3라운드 홈 경기를 치른다.

광주의 기세가 무섭다. 서울이랜드와의 1라운드 경기에서 2-0 승리를 거둔 광주는 아산무궁화를 상대로 4-0 승리를 거뒀다. ‘디펜딩 챔피언’인 난적을 상대로 한 대승이었기에 더 값진 승리였다.

광주는 개막 두 경기 만에 올 시즌 전 언급됐던 문제들의 답을 찾아냈다.

펠리페가 4골 1도움의 활약을 ‘득점왕’ 나상호의 빈 자리를 완벽하게 채웠다. 광주의 발목을 잡았던 후반 실점 고민은 김진환-이한도 두 중앙수비수를 중심으로 한 조직력을 앞세워 ‘두 경기 무실점’으로 지웠다.

광주는 분위기를 살려 초반부터 승격 바람을 타겠다는 각오다. 선수들의 각오도 특별하다.

펠리페의 물오른 감각이 광주의 ‘개막 첫 3연승’에 힘을 실어준다. 두 경기 연속 골맛을 본 펠리페는 아산전 해트트릭까지 기록하면서 자신감을 끌어올렸다. 새로운 동료들과의 호흡도 좋다.

스피드로 무장한 신예 콤비 엄원상과 이희균이 펠리페의 파트너로 시너지 효과를 내고 있다.

이제 막 프로에 데뷔한 어린 선수들이지만 펠리페와 호흡은 물론 측면 공격과 수비 가담 면에서도 좋은 점수를 받고 있다.

아산이 자랑하는 주세종과 이명주, 고무열을 제압한 여름-박정수-최준혁의 삼각 편대는 유기적인 움직임으로 경기를 광주 흐름으로 끌고 가고 있다.

페널티킥을 막아낸 골키퍼 이진형을 중심으로 한 포백 수비의 안정감도 광주의 큰 힘이다.

하지만 부산은 만만치 않은 상대다.

부산은 2년 연속 승강플레이오프에 진출했던 강력한 우승후보다. 특히 올 시즌 조덕제 감독을 비롯해 노상래, 이기형 등 호화 코칭스태프와 함께 국가대표 김문환, 특급 공격수 호물로, 권용현, 이동준 등 쟁쟁한 맴버도 갖췄다.

광주는 지난 시즌 부산을 만나 1승 3무로 한 번도 패하지 않았다. 지난 시즌 첫 승 상대가 부산이라 좋은 기억도 가지고 있다.

2019시즌의 스타트를 잘 끊은 광주가 부산마저 잡고 창단 첫 개막 3연승에 성공할 수 있을지 주목된다.

/김여울 기자 wool@kwangju.co.kr

퍼펙트 해트트릭 펠리페 ‘사랑도 퍼펙트’

대학 휴학하고 한국 내조 나선 여친에 하트 세리모니

광주 FC의 펠리페가 ‘사랑의 힘’으로 팀 승격에 앞장선다.

광주는 지난 10일 광주월드컵경기장에서 열린 2019 하나원큐 K리그2 2라운드 홈개막전서 아산 무궁화를 상대로 4-0 대승을 거두며, 연승에 성공했다.

이날 경기의 주인공은 펠리페였다. 펠리페는 두 경기 연속골은 물론 머리와 오른발, 왼발로 골을 넣으면서 ‘퍼펙트 해트트릭’을 만들어냈다.

3골을 몰아넣은 펠리페는 세리머니로도 눈길을 끌었다.

전반 5분 만에 첫 골을 넣은 펠리페는 시원한 점프에 이어 손으로 하트를 그렸다. 전반 29분 두 번째 골을 넣은 뒤에는 엄지와 새끼손가락을 펼쳐 전화하는 포즈를 취했다.

두 세리모니 모두 여자친구인 윌리아나 씨를 향한 것이었다.

펠리페는 이번 시즌을 앞두고 든든한 지원군을 얻었다.

낯선 타국 생활을 돕기 위해 여자친구가 대학을 휴학하고 한국으로 건너와 내조에 나선 것이다. 그리고 펠리페는 여자친구의 내조 속에 2019시즌을 화려하게 열었다.

펠리페는 하트 세러모니를 하면서 여자친구에게 사랑을 표현했다. 전화 세리모니도 여자친구를 향한 것이었다.

시즌 전 펠리페는 여자친구에게 멀티골을 넣으면 최신형 휴대전화를 선물하겠다는 약속을 했고, 개막 두 경기 만에 약속을 지켰다.

펠리페는 “윌리아나와 함께하면서 모든 것이 좋아졌다. 배려해준 구단과 윌리아나, 동료 선수 모두에게 감사하다”며 “올 시즌 팀이 승격할 수 있도록 공격수로서 최선을 다하겠다”고 밝혔다.

한편 펠리페는 현재 2경기 4골 1도움으로 득점 1위에 올랐고, 2경기 연속 베스트 11에 선정됐다.

/김여울 기자 wool@kwangju.co.kr

지난 10일 광주FC와 아산무궁화프로축구단 경기에서 헤트트릭을 기록한 광주FC 펠리페가 골을 넣은 뒤 세리머니를 하고 있다. /최현배 기자 choi@kwangju.co.kr

수영 스타 쑨양 도핑 테스트 회피 논란 결국 국제스포츠중재재판소서 다룬다

중국 수영 스타인 중국 쑨양(28)의 도핑 테스트 회피 논란이 결국 국제스포츠중재재판소(CAS)에서 다뤄진다.

AP통신은 13일(이하 현지시간) “세계반도핑기구(WADA)가 도핑테스트용 샘플을 훼손한 혐의 등이 있는 쑨양에게 경고하는 데 그친 국제수영연맹(FINA)을 CAS에 제소했다”고 밝혔다.

CAS는 국제 스포츠계에서 일어나는 분쟁을 중재하고 조정하고자 국제올림픽위원회(IOC)가 1984년 창설한 기구다.

쑨양은 2012년 런던 올림픽 남자 자유형 400m와 1,500m에서 금메달을 따고 2016년 리우 올림픽에서는 자유형 200m에서 정상에 오른 자유형 중장거리의 세계적인 강호다.

쑨양의 도핑테스트 회피 논란은 지난 1월 영국 매체 선데이타임스의 보도로 불거졌다.

지난해 9월 4일 중국에 있는 쑨양의 집에서 경기 외 도핑검사를 할 쑨양이 혈액이 담긴 유리병을 망치로 깨뜨리고, 그의 측근들은 반도핑 시험관들의 자격을 놓고 충돌했다는 것이다.

중국수영협회는 “FINA의 위임을 받아 도핑검사 샘플을 채집하는 국제도핑시험관리(IDTM)의 시험관들이 당시 합법적인 시험관 증명서와 간호사 자격증 등을 제시하지 못했다”면서 “쑨양은 해당 검사가 불법이자 무효라고 생각했기 때문에 검사가 끝까지 진행되지 않았다”고 해명했다. 그러면서 “FINA 조사에서도 쑨양은 반도핑 규정을 위반하지 않은 것으로 밝혀졌다”고 주장했다.

AP 통신은 “CAS는 아직 청문 날짜를 잡지 않았다”면서 “오는 7월 광주에서 열리는 세계수영선수권대회 이전까지 해결될 수 있을지도 불투명하다”고 내다봤다.

쑨양은 2014년 5월 중국선수권대회 기간 실시한 도핑테스트에서 혈관확장제 성분인 트리메타지딘에 양성반응을 보여 중국반도핑기구(CHINADA)로부터 3개월 자격정지 징계를 받은 적이 있다. /연합뉴스

배드민턴 기대주 광주체고 안세영 무릎 부상 기권

2020년 도쿄올림픽을 바라보는 배드민턴 기대주 안세영(17·광주체고)이 2019 중국 마스터스 첫 경기에서 무릎 부상으로 기권했다.

안세영은 13일 중국 하이난성 링수이에서 열린 대회 여자단식 32강전에서 저우멍(중국)에게 기권패 했다. 안세영은 1게임을 21-14로 승리하고, 2게임에서는 19-21로 패했다. 3게임에서는 7-8까지 가다가 무릎 부상을 이유로 기권했다.

대한배드민턴협회 관계자는 “1게임에서 징후가 있었지만 참고 뛰었다. 3게임에서는 경기를 지속하기 힘든 상황이 돼서 기권했다”고 설명했다.

안세영은 중학생이던 2017년 12월 성인 선수들을 제치고 태극마크를 달았다. 지난해 12월 열린 2019년도 국가대표 선발전에서도 9전 전승으로 돌풍을 일으키며 태극마크를 유지했다.

안세영은 도쿄올림픽 유망주로 기대를 모으고 있지만, 아직 세계랭킹이 95위에 그쳐 등급이 높은 주요 대회에는 출전하지 못하고 있다. 도쿄올림픽에 출전하려면 꾸준한 국제대회 출전으로 랭킹을 끌어 올려야 한다.

협회 관계자는 “걷는 데는 문제가 없다고 한다. 상황을 지켜봐야 한다”고 전했다. /연합뉴스

산행안내

3월 16일(토)

▲광주무등마루산악회 3월16일호남(금남)정맥(1.3주진행) 여수돌산종주산행 ※ 다음카페 무등마루산악회 ☎010 3135 7789/010 2288 5284

▲광주금당산악회 3월 16일(토) 충남 서산 예산 가야산(678m)-수정봉 산행, 봉선동 롯데마트앞 07:10, 진월동 식자재마트앞 07:20, 염주체육관 07:30, 한국병원앞 07:40, 문예회관 후문 07:50, 비엔날레 주차장 입구 08:00 ※다음카페 광주금당산악회 ☎ 010-6294-2678/010-3620-2284

▲광주호산악회 3월 16일(토) 곡성 견두산 천마산 산수유축제, 07:30 풍암동 롯데마트 7주차장출발, 08:00 롯데백화점, 08:15 예술회관후문 ※다음카페 광주호산회 ☎ 010 4621 2166, 010 6702 9796

3월 17일(일)

▲전남산악회 3월 17일(일) 경주 단석산(827m) 진달래꽃 산행, 염주체육관 06:00, 운진각앞, 양동시장, 광주역 06:30, 두암동 홈플러스 06:40, 농산물공판장 앞, 고서, 창평 ※다음카페 전남산악회 ☎ 010 4615-5810, 010 5378 5702

▲한길산악회 3월 17일(일) 대구 팔공산 산행, 상무정 06:00 무각사 06:10 광주역 06:20 동광주홈 06:30 비엔날레 06:40 ※다음카페 한길산악회 ☎ 010 4602 3230

▲광주산이모산악회 거제도 노자산,가라산 정기산행(조망산행), 3월17일 (일) 염주체육관 06:00, 금호지구대 06:05, 무각사 06:10, 시청정문건너06:15, 문예후문 06:25, 비엔날레 주차장 06:30 ※다음카페:광주산이모산악회 T. 010-3603-7718

3월 20일(수)

▲광주청록산악회 3월20일(수) 경남 해파랑길1구간 4코스(19.9km), 백운로타리타이어뱅크앞 06:50, 교직원공제회관 07:00, 예술회관후문 07:10, 동광주진입로 승강장 07:20 ※다음카페 광주청록산악회 ☎ 010 8612 4504, 010 3000 1134

3월 23일(토)

▲광주호산악회 3월 23일(토) 해파랑길22코스.영덕블루로드 묵은사색의길, 05:30 풍암동 롯데마트 7주차장출발, 06:00 롯데백화점, 06:15 예술회관후문 ※다음카페 광주호산회 ☎ 010 4621 2166, 010 6702 9796

3월 24일(일)

▲광주알프스산악회 03월24일(일) 신안 자은도 두봉산 섬산행, 염주체육관 07:00, 대인광장 07:20, 각화동홈플러스 07:30 ※다음카페 광주알프스산악회 ☎ 010 8743 8244

▲광주산가족산악회 3월24일(일) 완도 신지도 상산 & 뽀족산 1,2구간 산행, 동광주홈 07:30 대인광장 07:40 염주체 08:00 ※ 다음카페 광주산가족산악회 ☎ 010 6886 9106

▲광주산사모산우회 3월24일(일) 경기도 가평 명지산~연인산 종주산행, 염주 모아레포츠 입구 01:00, 상무무각사 01:15, 광주시의회 01:20, 운남 21세기병원 01:30, 수완 지하도 위 승강장 01:35, 비엔날레 주차장 01:45, 문예회관 후문 01:55 ※다음카페 광주산사모산우회 ☎ 010 3603 8370, 010 3606 8081

▲광주자연보전답사회 3월 24일(일) 지리산 솔봉~영제봉(1048m), 염주체육관 07:00, 무등경기장 07:20, 동광주홈플러스 07:40 ※다음카페 광주자연보전답사회 ☎ 010 3666 3291, 010 2663 0304

3월 27일(수)

▲광주청록산악회 3월27일(수) 전북 진안 구봉산(1002m), 백운로타리타이어뱅크앞 07:50, 교직원공제회관 08:00, 예술회관후문 08:10, 동광주진입로승강장 08:20 ※다음카페 광주청록산악회 ☎ 010 8612 4504, 010 3000 1134

3월 30일(토)

▲광주호산악회 3월 30일(토)진해 웅산(시루봉) 군항제, 07:30 풍암동 롯데마트 7주차장출발, 08:00 롯데백화점, 08:15 예술회관후문 ※다음카페 광주호산회 ☎ 010 4621 2166, 010 6702 9796

조직변경공고

본 회사는 2019년 3월 13일 임시사원총회에서 사원전원일치로 주식회사 남도산업개발로 조직을 변경하기로 결의하였으므로 이 조직변경에 이의가 있는 채권자는 본 공고 게재일 다음날부터 1개월 이내에 관계회사에 이의를 제출하여 주시기 바라고자 이에 공고합니다.

2019년 3월 15일

유한회사 남도산업개발

광주광역시 북구 동운로32번길 24(동림동)

대표이사 조 성 권

공 고

광주가정법원 목포지원 2018느단141 상속재산관리인선임심판청구사건에 관하여 민법 제1056조 제1항에 의하여 다음과 같이 공고합니다.

1. 피상속인의 표시
 · 광주가정법원 목포지원 2018느단141
 · 피상속인 : 망 이정순(43. 08. 27.생)
 · 등록기준지 : 전남 무안군 삼향읍 유교길 101
 · 최후주소 : 전남 무안군 삼향읍 유교길 101
 · 사 망 일 : 2017. 03. 29.
2. 위 피상속인의 일반상속채권자와 유증받은 자는 그 채권 또는 수증을 2019년 5월 30일 까지 상속재산관리인에게 신고하여 주시기 바라며, 이 기간 내에 채권 또는 수증을 신고하지 아니하면 상속재산의 청산으로부터 제외될 수 있습니다.
3. 상속재산관리인의 표시
 · 상속재산관리인 성산정신요양원장 송경옥
 · 주소 : 전남 목포시 양을로99번길 8, 103동 306호 (라송센트럴카운티)
 · 신고처 전남 무안군 삼향읍 유교길 101(성산정신요양원)
 · 문의처 061-280-6530

2019년 03월 15일

상속재산관리인 성산정신요양원장 송 경 옥

공 고

아래의 상속재산관리인선임심판청구사건에 관하여 민법 제1056조 제1항에 의하여 다음과 같이 공고합니다.

1. 피상속인의 표시
 · 광주가정법원 목포지원 2018느단658
 · 피상속인 : 망 이내식(28. 05. 03.생)
 · 등록기준지 : 전남 완도군 완도읍 가용리 산188번지
 · 최후주소 : 전남 무안군 청계면 영산로 1807-65(상마리)
 · 사 망 일 : 2018. 11. 18.
2. 위 피상속인의 일반상속채권자와 유증받은 자는 그 채권 또는 수증을 2019년 5월 30일까지 상속재산관리인에게 신고하여 주시기 바라며, 이 기간 내에 채권 또는 수증을 신고하지 아니하면 상속재산의 청산으로부터 제외될 수 있습니다.
3. 상속재산관리인의 표시
 · 상속재산관리인 변호사 이상열
 · 주소 목포시 정의로 22, 302호(옥암동, 세종법조빌딩)
 · 신고처 목포시 정의로 22, 302호(옥암동, 세종법조빌딩)
 · 문의처 061-242-3000

2019년 03월 15일

상속재산관리인 변호사 이 상 열

공 고

아래의 각 상속재산관리인선임심판청구사건에 관하여 민법 제1056조 제1항에 의하여 다음과 같이 공고합니다.

1. 피상속인의 표시

피상속인	생년월일	사건번호	등록기준지	최후주소	사망일
한윤자	42. 04. 17.생	광주가정법원 목포지원 2016느단556	전남 무안군 삼향읍 유교길 101	전남 무안군 삼향읍 유교길 101	2013. 08. 10.
김민선	37. 03. 15.생	광주가정법원 목포지원 2016느단557	전남 무안군 삼향읍 유교길 101	전남 무안군 삼향읍 유교길 101	2014. 02. 21.
김춘배	43. 03. 12.생	광주가정법원 목포지원 2016느단559	전남 무안군 삼향읍 유교길 101	전남 무안군 삼향읍 유교길 101	2014. 08. 16.
진만국	32. 12. 19.생	광주가정법원 목포지원 2016느단560	전남 무안군 삼향읍 유교길 101	전남 무안군 삼향읍 유교길 101	2014. 09. 04.
김 청	83. 08. 19.생	광주가정법원 목포지원 2016느단546	목포시 고하도안길 185	전남 무안군 삼향읍 유교길 101	2014. 12. 12.
유수덕	41. 02. 08.생	광주가정법원 목포지원 2016느단547	전남 무안군 삼향읍 유교길 101	전남 무안군 삼향읍 유교길 101	2014. 12. 19.
서월선	41. 03. 05.생	광주가정법원 목포지원 2016느단550	전남 무안군 삼향읍 유교길 101	전남 무안군 삼향읍 유교길 101	2015. 08. 05.
김정자	60. 06. 26.생	광주가정법원 목포지원 2016느단549	전남 무안군 삼향읍 유교길 101	전남 무안군 삼향읍 유교길 101	2015. 06. 13.
박문자	41. 06. 25.생	광주가정법원 목포지원 2017느단520	목포시 산정동 1011번지	전남 무안군 삼향읍 유교길 101	2016. 11. 29.

2. 위 각 피상속인의 일반상속채권자와 유증받은 자는 그 채권 또는 수증을 2019년 5월 30일까지 상속재산관리인에게 신고하여 주시기 바라며, 이 기간 내에 채권 또는 수증을 신고하지 아니하면 상속재산의 청산으로부터 제외될 수 있습니다.
3. 상속재산관리인의 표시 · 상속재산관리인 변호사 이상열
 · 주소 및 신고처 : 목포시 정의로 22, 302호(옥암동, 세종법조빌딩) ☎061-242-3000

2019년 3월 15일

상속재산관리인 변호사 이 상 열

분할합병공고

(채권자 이의 및 주권제출 공고)

공감이엔지 주식회사(이하 “갑”이라 함)와 주식회사 동화전력(이하 “을”)은 2019년 03월 13일 개최된 각 사의 임시주주총회에서 “갑”의 전기공사업 부분을 분할하여 그 분할된 부분을 “을”에게 합병하고, “갑”과 “을”은 존속하기로 결의하였으므로 이 분할합병에 이의가 있는 채권자는 본 공고 게재일 익일부터 1개월 내에 관계 회사로 이의를 제출하시기 바라며, 또한 각 회사의 주주는 해당 회사에 주권을 제출하시기 바라와 이에 공고함.

2019년 03월 15일

“갑” 상 호 : 공감이엔지 주식회사
 소재지 : 광주광역시 북구 양산택지소로 56, 1층(본촌동)
 대표이사 : 서 기 웅

“을” 상 호 : 주식회사 동화전력
 소재지 : 강원도 인제군 북면 금강로 7, 1층(에스엠하우징)
 사내이사 : 박 승 철

공 고

아래의 각 상속재산관리인선임심판청구사건에 관하여 민법 제1056조 제1항에 의하여 다음과 같이 공고합니다.

1. 피상속인의 표시

피상속인	생년월일	사건번호	등록기준지	최후주소	사망일
박월봉	36. 07. 06.생	광주가정법원 목포지원 2015느단663	목포시 산정동 1011	전남 무안군 삼향읍 유교길 101	2009. 12. 20.
안재술	21. 05. 05.생	광주가정법원 목포지원 2015느단664	전남 화순군 동면 용생길 39	전남 무안군 삼향읍 유교길 101	2010. 01. 04.
이정식	52. 07. 14.생	광주가정법원 목포지원 2015느단669	전남 무안군 삼향읍 유교길101	전남 무안군 삼향읍 유교길 101	2012. 10. 02.
지성곤	37. 03. 23.생	광주가정법원 목포지원 2015느단671	전남 무안군 삼향읍 유교길 101	전남 무안군 삼향읍 유교길 101	2013. 12. 21.
양금숙	34. 05. 07.생	광주가정법원 목포지원 2015느단672	목포시 산정동 1011	전남 무안군 삼향읍 유교길 101	2013. 12. 31.
서옥자	40. 11. 13.생	광주가정법원 목포지원 2017느단526	전남 무안군 삼향읍 유교길 101	전남 무안군 삼향읍 유교길 101	2016. 01. 29.
김종수	51. 01. 10.생	광주가정법원 목포지원 2017느단522	전남 영암군 영암읍 회의촌길 19	전남 무안군 삼향읍 유교길 101	2017. 02. 08.

2. 위 각 피상속인의 일반상속채권자와 유증받은 자는 그 채권 또는 수증을 2019년 5월 30일까지 상속재산관리인에게 신고하여 주시기 바라며, 이 기간 내에 채권 또는 수증을 신고하지 아니하면 상속재산의 청산으로부터 제외될 수 있습니다.
3. 상속재산관리인의 표시 · 상속재산관리인 변호사 이상열
 · 주소 및 신고처 : 목포시 정의로 22, 302호(옥암동, 세종법조빌딩) ☎061-242-3000

2019년 3월 15일

상속재산관리인 변호사 이 상 열

상가(빌딩) 매매 -진월동-

● 대 지 1,132㎡
● 건 물 4,739㎡(공실없음)
● 매 가 78억
● 수익률 6.8%

☎ 010-2602-7266

방수 보수공사 만 전문

옥상·적벽들 및 곰팡이 해결 시설물 일체 보수공사는 진단과 자재선택이 중요

전국 어디서나 시공 가능!

40년 노하우 • 문의 환영 •

그린엔지니어링

☎ 010-8971-5337

光州日報 kwangju.co.kr

광고신청 및 게재문의 227-9600

구독신청 및 배달사고 220-0551

즐거운 문화산책

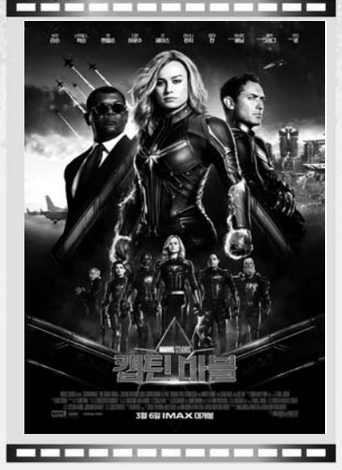

LOTTE CINEMA | 충장로관

1관	캡틴 마블
2관	캡틴 마블, 이스케이프 룸
3관	캡틴 마블, 리노
4관	캡틴 마블
5관	이스케이프 룸
6관	캡틴 마블
9관	아사코, 라스트 미션, 숲속왕국의 꿀벌 여왕
7관 씨네커플	항거:유관순 이야기, 극한직업
8관 씨네커플	증인, 사바하

단체 및 대관문의 1544-8855

광주문화예술회관 공연안내 문의 (062)613-8353

광주문화예술회관 기획전시 2019 2. 21. ~ 3. 24
목가구와 달항아리 광주문화예술회관 갤러리

해설이 있는 청소년 음악회
클래식 큐레이터 : 낭만에 대하여 3. 21(목) 18:30 광주문예회관 소극장

아름다운 작은음악회
시나 - 빠리가 당신을 부를때 3. 27(수) 19:30 광주문예회관 소극장

김이곤의 11시 클래식 산책
랩소디 페스티벌 4. 9일(화) 11:00 광주문예회관 소극장