화순 포충사 보존회 '춘계 향사' 개최

화순 포충사 보존회(회장 구제길)는 15일 화순군 한천면 모산리 포충사에서 회원 50여 명과 함께 조현 장군 등 임진왜란 순국선열 5명을 기리는 '포충사 춘계 향사'를 열었다. 〈포충사 보존회 제공〉

윤치선 광주변호사 사무직원회장 공로패

윤치선 광주지방변호사 사무직원회 회장(조인형 변호사사무소 사무국장)은 지난 13일 서울 서초구 변호사교육문화관에서 열린 '제42차 대한변호사사무직원협회 정기총회'에서 공로패를 수상했다. 〈광주지방변호사 사무직원회 제공〉

광주서부경찰 치평동 음주단속·안전띠 캠페인

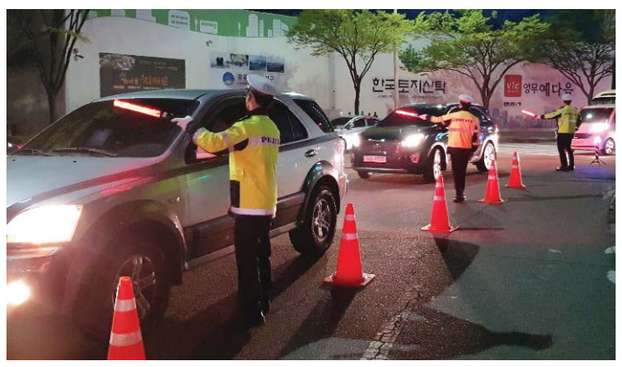

광주서부경찰(서장 전준호) 교통안전계는 최근 서구 치평동 현대해상 건물 앞에서 안전한 교통문화 정착을 위해 음주단속 및 전좌석 안전띠 착용 캠페인을 진행했다. 〈광주서부경찰 제공〉

밝은안과21, 러시아 헹갈라스주와 의료 협약

밝은안과21병원(대표원장 윤길중·왼쪽에서 세번째)은 최근 러시아 연방 사하공화국 헹갈라스주(khangalasskiy ulus of the sakharepublic)와 의료업무 및 진료에 관한 업무협약(MOU)을 체결했다. 〈밝은안과21병원 제공〉

음식은 남도 얼굴 … 안심 먹거리 책임집니다

남도맛집지원협동조합 정민호 이사장

보해양조 은퇴 후 꿈 실현…광주 60개 음식점 식자재 구매 대행
유통 수수료 15% 줄여…"음식 경쟁력 높여 관광객 늘었으면"

"35년 동안 보해양조에서 일하면서 '남도맛집들이 마음 놓고 음식을 만들 수 있는 환경을 만들어보면 어떨까'라고 생각했어요. 지난해 은퇴를 계기로 설립한 남도맛집지원협동조합이 제 오랜 소망의 첫 걸음입니다."

정민호(61·사진) 남도맛집지원협동조합(이하 협동조합) 이사장은 광주지역 60개 음식점에서 식자재를 저렴하게 구할 수 있도록 구매를 대행하는 사업을 운영하고 있다. 광주시 서구 금호동 서창농협 건물에 자리잡은 협동조합은 전남의 신선하고 품질 좋은 식재료를 공동 구매하는 유통 시스템을 갖추고 있다. 회원업소에서 구입 의뢰를 받은 품목을 직접 사들인 후 배달까지 해주는 유통체계로 운용된다.

정 이사장은 보해양조에서 영업·기획 부서를 거쳐 사회공헌팀 전무이사·영업총괄본부장 등을 지냈다. 그는 지난 2012년 말 보해양조가 신설한 사회공헌본부를 이끌며 전통시장과 골목 상인을 실질적으로 도울 수 있는 방법을 찾았다. 이런 고민의 결과물이 남도맛집지원협동조합이다.

"보해양조 시절 매주 대인시장을 찾아 상인들의 일손을 돕고 그들이 원하는 바를 꾸준히 들어왔어요. 광주의 맛은 전국에서 으뜸으로 꼽히지만 불경기가 지속되고 이른바 '김영란법'(부정청탁 및 금품 등 수수의 금지에 관한 법률)이 지난 2016년 제정되면서 요식업계가 침체의 길로 빠져 들었죠. 음식점 사장들의 부담을 조금이라도 줄일 수 있도록 유통 마진부터 줄이려 했습니다."

협동조합은 광주·전남 농수축산물을 구매가의 10~15%만을 수수료로 받는다. 이는 유통업계 평균 수수료의 절반 수준으로 음식점은 유통 비용을 최소 15% 정도 아낄 수 있다.

"수익을 많이 남기자고 시작한 일이 아니기 때문에 상주인력 4명의 인건비와 최소한 운영비만 번다는 생각으로 일하고 있어요. 협동조합 기본법이 제정된 지난 2013년부터 협동조합 설립을 고민하기 시작했어요. 지난해에는 광주대 산학협력단과 사회적기업가 육성사업 협약을 맺기도 했습니다."

정 이사장은 식재료 구매부터 배달까지 모든 과정을 직접 챙긴다. 매일 오전 음식점으로부터 주문된 내용을 토대로 식자재를 점검하고 배송 계획을 짠다. 이후 식재료 구매 활동을 하며 오후를 보낸다. 30년 넘게 상인들의 목소리를 들어온 습관 때문인지 바쁠 때도 시간을 내 식당을 찾아 대화의 시간을 갖는다.

"광주 먹을거리는 곧 남도 관광사업과 직결된다고 생각합니다. 미향(味鄕) 남도의 경쟁력을 높여 광주를 찾는 관광객을 늘리고 지역경제에 신선한 바람을 불어넣고 싶습니다."

/백희준 기자 bhj@kwangju.co.kr

월산동 중고생들 추모의 마음을 굽다

세월호 참사 5주기 추모쿠키 제작…오늘 무진중 앞 나눔

월산동마을청소년공간 '친구네집'은 세월호 참사 5주기를 추모하고 기억하자는 의미에서 추모쿠키를 만들었다.

이번 행사는 '친구네집'을 거쳐간 월산동 청소년들이 참여했으며, 제과전공 고등학생들과 후기청소년들도 한 데 모여 힘을 보탰다.

지난 2015년 무진중학교 학생들을 주축으로 꾸려진 월산동 청소년 제과동아리는 작년부터 416쿠키를 만들어 무진중 전교생과 나눴다. 이들은 자체적인 회의를 통해 노란리본 모양의 쿠키를 만들었다. 올해는 지난 10일부터 12일까지 작업했으며, 특히 세월호 추모 그림을 직접 그려 스티커도 제작했다.

세월호 스티커를 그린 권도희(무진중학교 2학년) 학생은 "직접 그린 그림을 통해 학교 친구들이 세월호 참사를 기억하는데 도움이 됐으면 한다"고 소감을 말했다.

노란리본 모양의 세월호쿠키는 16일 무진중학교 앞에서 나눠줄 예정이다.

한편 '친구네집' 제과동아리는 매주 수요일 4시~6시 금호평생교육관 후관2층에서 활동하고 있으며 삼성꿈장학재단과 무진중학교, 금호평생교육관의 후원을 통해 지역교육네트워크 화월주의 주관 하에 운영되고 있다. 문의 062-376-1328.

/박성천 기자 skypark@kwangju.co.kr

광주과학관 내일 미생물 특강

국립광주과학관은 17일 오후 7시 북구 오룡동 과학관 상상홀에서 '우리 주변의 항생제 내성 미생물'을 강연을 연다. 광주과학관과 광주과학기술원(GIST)이 공동 주최하는 '2019 과학스쿨'의 하나로 열리는 이번 강연에는 허호길〈사진〉 GIST 환경공학부 교수가 나선다.

허 교수는 항생제 오남용을 피하는 올바른 사용법을 알리고 항생제 개발의 역사를 설명할 예정이다.

항생제 내성 미생물 등을 연구해온 허 교수는 미국 미네소타대 토양미생물 박사 학위를 받고 GIST 부총장을 역임했다.

/백희준 기자 bhj@kwangju.co.kr

최진석 교수 광주시립미술관 강연

최진석〈사진〉 서강대 철학과 명예교수가 광주시립미술관(관장 전승보) 하정웅미술관이 진행하는 인문학 강좌에서 강연한다. 오는 18일 오후 3시 하정웅미술관에서 열리는 강좌에서 최 교수는 '불안을 자초하기'를 주제로 안정이 무너진 상태, 불안의 한 형태로서 해석되는 예술적 감동을 우리 삶에서 어떻게 맞닥뜨릴 수 있는가에 대해 이야기한다.

최 교수는 건명원 초대원장으로, 서강대학교 동양철학 석사, 중국 북경대학 도가 철학 박사학위를 받았으며 미국 하버드대 옌칭 연구소 방문학자와 캐나다 토론토대 방문교수를 역임했다. 문의 062-613-7152.

/김미은 기자 mekim@kwangju.co.kr

기아차 광주공장, 장애인 초청 KIA타이거즈 야구경기 관람

기아자동차 광주공장의 생산을 담당하는 파트장협의회는 최근 장애인 300여명을 초청해 KIA타이거즈 야구경기를 함께 관람했다. 〈사진〉

이 행사는 평소 거동이 불편해 문화·여가생활을 영위할 기회가 적은 장애인들에게 야구 경기 관람 통해 즐거움을 선물하고자 마련됐다. 기아차 파트장협의회는 장애인들이 수월하게 경기를 관람할 수 있도록 모든 편의를 제공했다.

기아차 광주공장 파트장협의회 관계자는 "이번 문화 행사를 통해 장애인들과 한 발 더 가까워질 수 있었고, 행복하게 미소 짓는 장애인들의 모습에서 나눔과 봉사의 기쁨을 느낄 수 있었다"며 "앞으로도 장애인들의 문화·여가활동 참여를 유도하고 장애인들의 삶의 질 향상을 위해 앞장서겠다"고 말했다.

/박정욱 기자 jwpark@kwangju.co.kr

생활 게시판

여러분의 생활정보를 실어드립니다. opinion@kwangju.co.kr이나 광주광역시 동구 금남로 224 SC제일은행 빌딩 9층 광주일보 생활게시판 담당자앞으로 보내주시기 바랍니다. TEL 062-220-0653 FAX 062-222-4938, 222-4918

화촉

▲김은세·김순애씨 아들 아성군, 배현진(영광굴비협동조합 이사장)·박경숙씨 딸 제향양=20일(토) 오전 11시 전주시 완산구 효자동3가 그랜드힐스턴 호텔 2층 더채플홀 063-251-8000(신부측 피로연 12일(금) 오전 11시~오후 2시 영광 풍성한집 061-356-0733)

▲이정철(늘기쁜교회 목사)·박영임씨 장남 권세군, 양해룡·정영희씨 장녀 혜민양=20일 오후 2시 광주시 북구 문흥동 까사디루체 3층 안젤로홀.

▲故 박재석·임옥진(장흥우체국)씨 아들 승아(전남도청)군, 홍정호(장흥교회 담임목사)·김미라씨딸 아영(장흥축협)양=20일 오후 1시 장흥교회.

▲문영수(담양 문영수 법무사소장)씨 장남 종선(전남교육청)군, 박군식씨 딸 영주양 결혼식=21일(일) 낮 12시 광주시 서구 치평동 홀리데이인 호텔 3층 로즈홀.

▲홍기남(전 광주도시공사 사장)·송인자씨 아들 석룡군, 고병만·이지연씨 딸 도희양=28일(일) 오전 11시 30분 서울시 서초구 양재동 엘타워 7층 그랜드홀 02-526-8600.

동창회

▲학교법인 유은학원(광주상고 38회·광주여상 26회) 졸업 30주년 기념 및 사은회=20일(토) 오후 5시 광주동성고 대강당 010-2607-1650.

▲학교법인 유은학원(광주상고·광주여상·동성고·동성중·동성여중) 총동문회 제23회 유은동문 한마음 대축제(광상 38회·여상 26회 주관)=21일(일) 오전 10시 광주여상고 잔디구장 062-361-2680.

종친회

▲(사)전주이씨 대동종약원 광주·전남지원(지원장 이달우) 청년이화월례회(회장 이태웅)=16일(화) 오후 7시 지원회의실 062-225-5636.

▲경주배씨광주종친회 시조(문양공)할아버지 대제=18(목) 오전 7시 광주 동부경찰서 뒤편 버스 출발(경주 경덕사 오전 11시 도착) 배경석 회장 010-8623-4949.

▲(사)전주이씨 대동종약원 광주·전남지원 여성이화월례회(회장 이보희)=22일(월) 오전 11시 지원회의실.

알림

▲(사)광주시 장애인종합지원센터 창립 1주년 원탁토론회=19일(금) 오후 2시~5시 서구 치평동 JS웨딩홀 1층.

▲일가정양립지원본부 무료 상담=가정폭력, 성폭력, 성매매 등 상담. 국번없이 1366. 휴대전화 사용할 경우 062-1366.

▲광주북구중독관리센터 무료 상담&주간프로그램 운영=알코올, 인터넷, 도박, 약물로 인해 어려움을 겪고 있는 분들 대상 062-526-3370.

▲북구열린마음 상담센터 무료상담=정신건강&중독 무료상담(음주·우울·불안·스트레스·치매·인터넷) 지역주민 누구나 참여가능 062-526-3370.

▲광주남구중독관리통합지원센터=중독문제(알코올, 니코틴, 인터넷, 약물, 도박)로 고민하는 대상자와 가족 무료 상담, 다양한 프로그램 제공 062-413-1195.

모집

▲사회공헌활동 기부은행 돌봄봉사자 모집=돌봄이 필요한 어르신에게 도움을 드릴 돌봄봉사자 모집, 만13세이상 가능, 동구노인종합복지관 062-232-4953.

▲국가무형유산 각설이품바·타령장구·엿가위춤 등 수강생 모집(강사 각설이·연희놀이전수자 최연홍)=매주 수·금요일 오후 2시 수업(4월 개강), 광주 금남로 4가역 인근 파랑새소극장 010-3620-4341.

▲모다인패션디자인학원 국비지원·일반교육생 모집=패션의류제작·양장기능사자격증·패션디자인·패션일러스트레이션·패션CAD 062-234-5300.

▲광주불교문화대학·대학원 신입생 모집=31일까지 모집, 대학(기초교리):매주 화요일 오후 2시·7시, 대학원(경전공부):매주 수요일 오후 2시·7시, (사)광주불교교육원 사무국 062-228-9098.

부음

▲권정표씨 별세, 익현·영화·은희(바른미래당 최고위원·전 국회의원)·재희·윤혜씨 부친상, 조연씨 시부상, 황해섭·강신욱·우병영·강일규씨 장인상=발인 16일(화) 오전 9시 대구전문장례식장 특105호실 053-965-7105.

▲이재복(전 목포대학교 금융보험학과 교수)씨 별세, 박성자씨 남편상, 상영(튼튼정형외과병원 원장)·상우(음악감독)씨 부친상, 서은형·안지은씨 시부상=발인 16일 오전 8시 조선대병원 장례식장 제1분향소 062-231-8901.

▲이채헌씨 별세, 정순·효순씨 부친상, 김창준씨 장인상, 이승범·이숙범·이석범(KIA 타이거즈 홍보팀 차장)씨 조부상=발인 16일 오전 7시 전남 제일장례문화원 장례식장 제1분향소 061-472-0777.

▲이재선씨 별세, 영호(전 국회의원)씨 부친상=발인 17일(수) 오전 8시 완도 대성병원 장례식장 특2호실 061-554-4456.

謹 삼가 故人의 冥福을 빕니다 弔

신관 3층 특302호 故선상기 님(남/82세)
子/子婦 : 선현종/유정숙, 병호, 창민/윤소영, 승연/이미성
女/壻: 선은하, 은조
◇입관 : 4/15 09:00 ◇발인 : 4/16 07:00
◇장지 : 영락공원[화] ◇연락처 : 250-4472

본관 3층 특12호 故설애자 님(여/77세)
子/子婦 : 강창봉, 창원/이민순
女/壻: 강율희, 희수/한상근
◇입관 : 4/15 13:00 ◇발인 : 4/16 08:00
◇장지 : 영암신북면선영[화] ◇연락처 : 250-4412

신관 4층 특402호 故송정자 님(여/91세)
子/子婦 : 윤동하/김기임, 태하/이정애, 상하/기양숙
壻: 민찬홍
孫: 윤건, 민, 준, 경혜, 혁, 재웅
◇입관 : 4/15 15:00 ◇발인 : 4/16 08:00
◇장지 : 강진작천면선영[화] ◇연락처 : 250-4474

본관 2층 특7호 故김용기 님(남/88세)
子/子婦 : 김성중/윤미숙, 홍중/김점희
女/壻: 김경희, 안나/신송호, 난희/김성기
지나/최근호, 지연/이희덕
◇입관 : 4/16 14:00 ◇발인 : 4/17 09:00
◇장지 : 담양무정면선영[매] ◇연락처 : 250-4407

본관 2층 특9호 故최경애 님(여/74세)
子/子婦 : 고민균/김은영 夫君 : 고유석
女/壻: 고현경/박상진
◇입관 : 4/16 10:00 ◇발인 : 4/17 11:00
◇장지 : 화순이서면선영[화] ◇연락처 : 250-4409

본관 3층 특10호 故김정수 님(남/78세)
子/子婦 : 김용우/주소연, 용현/김유정
女/壻: 김효임/염병옥 未亡人 : 이한순
◇입관 : 4/16 11:00 ◇발인 : 4/17 08:30
◇장지 : 담양창평면선영[매] ◇연락처 : 250-4410

장례문화의 전당
그린장례식장
회장 김 영 관
24시 대기
062·250·4455
www.그린장례식장.co.kr