‘화순·나주·장흥 생물의약벨트’ 청사진 완성

전남도 용역보고회 갖고 12개 사업 확정… 국비 확보 총력

2023년까지 2346억 투입, 미래 신성장산업으로 적극 육성

문재인 대통령의 공약인 ‘화순·나주·장흥 생물의약산업벨트’를 구축하기 위한 청사진이 완성됐다.

화순에 460억원을 들여 국가 면역치료 혁신센터를 조성하고 나주에 치료용 메디푸드 실증센터와 한의약을 활용한 만성질환 스마트 관리서비스를 구축하는 한편, 장흥에는 미세먼지 예방·개선을 위한 천연물 효능을 평가하는 전문연구 기반을 구축하는 등 화순·나주·장흥을 국내 최고의 생물의약산업벨트로 조성하기 위한 구체적 계획이 마련된 것이다.

1일 전남도에 따르면 도는 최근 나주·화순·장흥군과 공동으로 진행한 ‘생물의약산업벨트 구축 타당성 용역 최종보고회’를 통해 구체화하기 위한 12개 사업을 확정하고 향후 국비 확보와 연계, 국내 유일의 생물의약 연구·생산·임상 집적단지로 조성키로 했다.

‘화순·나주·장흥 생물의약산업벨트 구축사업’은 오는 2023년까지 2346억원을 투입, 국내 유일의 백신산업특구인 화순을 중심으로 나주와 장흥을 잇는 국가 생물의약 거점을 구축한다는 계획이다. 전남도는 사업 구체화를 위해 지난해 4월부터 타당성 용역을 진행, 지난달 25일 최종보고회를 개최한 바 있다.

전남도는 이번 용역을 계기로 차별화된 경쟁력을 갖췄다고 판단되는 12개 사업을 선정해 미래 신성장 산업으로 적극 육성해 나간다는 방침이다. 화순의 경우 암 전문병원인 화순전남대병원, 녹십자, 생물의약 연구소 등 인프라를 바탕으로 ▲국가 면역치료 혁신센터(460억) ▲항암 바이러스벡터 지원센터(290억) ▲백신전문 기술인력 양성(200억) ▲스마트 임상지원센터(126억) ▲노화면역헬스 인증센터 구축(120억) ▲바이오헬스 융복합 지식산업센터(180억) 등을 조성하는 밑그림이 나왔다.

나주에는 전남생물산업진흥원과 동신대학교를 중심으로 특산 식·의약 자원의 활용가치를 극대화하기 위한 ▲기능성 원료은행(90억) ▲질환개선 치료용 메디푸드 개발(200억) ▲한의약을 활용한 만성질환 스마트관리 서비스(128억) 등을 추진키로 했다.

장흥도 미세먼지 및 기후 온난화에 대응할 전문 연구 기반을 구축한다는 목표를 세워 ▲미세먼지·온난화 질환 제어소재 개발센터(112억) ▲진균류 식의약품 원료생산시설(350억) ▲펩타이드 의약품 원료생산시설(208억) 등을 조성해 생물의약산업 거점으로 키운다는 구상이다.

전남도는 용역을 통해 종합적 밑그림을 마련한 만큼 차별화된 경쟁력을 갖출 수 있도록 설득 논리를 개발, 국비 확보에 나선다는 전략이다. 일각에서는 내년도 최우선 국비 확보 사업으로 꼽히는 ‘국가 면역치료 혁신센터’ 건립 예산이 과학기술부 예산에 편성되지 못하면서 ‘생물의약산업벨트’ 구축이 순탄하지 않을 것이라는 우려도 나온다.

/김지을 기자 dok2000@kwangju.co.kr

영암 내동 쌍무덤에서 금동관편 발굴

마한 최상위층 고분 확인…토기·곡옥·유리구슬 등 출토

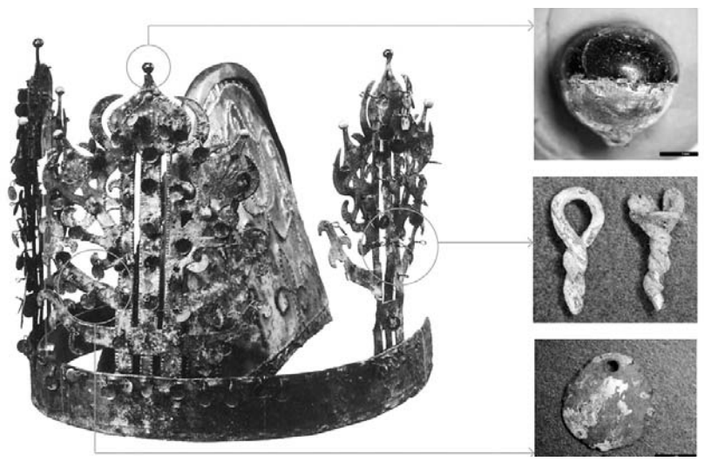

영산강 유역은 고대부터 지배세력의 중요한 터전으로 지금까지 복암리 3호분 등 마한 세력의 고분 등이 발굴돼 학계의 관심을 끌었다. 이번에 영암의 ‘내동 쌍무덤’에서 금동관편〈사진〉이 출토되면서 이 고분이 고대 마한 최고 권력자의 수장층인 것으로 확인됐다. 이는 고대 마한 세력이 드넓은 영산강 유역을 배경으로 자리했다는 사실을 단적으로 보여주는 사례다.

영암군은 문화재청 허가를 받아 지난 4월부터 실시한 발굴 조사 결과 시종면 내동리 쌍무덤(전남도 기념물 제83호)이 영산강 유역 마한의 최상위층 고분으로 확인됐다고 밝혔다.

이번 조사에서 무엇보다 금동관편의 출토는 주목할 만하다. 특히 금동관편 중에는 유리구슬과 영락(瓔珞·얇은 금속판으로 된 장식)이 확인됐는데 이는 나주 신촌리 9호분에서 발굴된 금동관(국보 제295호)에 장식된 유리구슬과 매우 유사하다. 최근 연구자료에 따르면 신촌리 금동관은 백제보다는 대가야의 양식에 신라적인 요소를 띠고 있어 백제와 구분되는 마한의 존재를 확인할 수 있는 위세품으로 보인다.

이번 발굴에서는 또한 고분의 분형이 방대형으로 밝혀졌으며 6기의 매장시설에는 석실 1기, 석곽 3기, 옹관 2기가 중복된 것으로 드러났다.

출토유물도 토기와 장식품 등 종류 면에서도 다양하다. 석곽에서 큰칼을 비롯해 자라병, 유공광구소호(有孔廣口小壺) 등 토기와 곡옥, 대롱옥 등 수백 점의 유리구슬이 나왔다.

/박성천 기자 skypark@kwangju.co.kr

성윤모 장관 “日 수출 규제, WTO 제소할 것”

G20 선언문 합의정신에 위배… 국제법 따라 단호히 대응

성윤모 산업통상자원부 장관이 1일 오후 서울 중구 한국무역보험공사에서 열린 수출상황 점검회의에서 굳은 표정을 짓고 있다. /연합뉴스

정부는 1일 일본의 수출규제에 대응해 WTO(세계무역기구) 제소를 비롯해 필요한 대응조치를 취하겠다고 밝혔다.

성윤모 산업통상자원부 장관은 이날 서울 무역보험공사에서 열린 수출상황점검회의 모두 발언에서 이 같이 밝혔다.

성 장관은 “오전 관계장관 회의를 통해 상황 및 대응방향을 면밀히 점검하였으며, 향후 WTO 제소를 비롯해 국제법과 국내법에 의거해 필요한 대응조치를 취해 나갈 것”이라고 말했다.

정부는 이날 일찍 홍남기 부총리 주재로 성윤모 산업부 장관 등 관계부처 장관들과 이태호 외교부 2차관, 이호승 청와대 경제수석이 참석한 가운데 ‘녹실회의’를 열고 일본의 수출규제 관련 동향과 대응방향 등을 논의했다. 성 장관은 당초 6월 수출이 7개월 연속 하락한 데 따라 이날 하반기 수출총력지원체제에 관해 발표하려고 했으나, 일본의 전격적 수출규제 발표로 모두 발언에 별도로 일본 관련 부분을 먼저 발표했다.

성 장관은 일본의 수출규제를 경제보복 조치로 규정하고 깊은 유감을 표했다. 그는 “우리 정부는 그간 경제분야에서 일본과 호혜적인 협력관계를 유지하고자 노력해 왔으나, 오늘 일본 정부가 발표한 우리나라에 대한 수출제한 조치는 우리나라 대법원 판결을 이유로 한 경제보복 조치”라고 말했다. 대법원 판결은 8개월 전 일제 강제징용 피해자에 대한 첫 배상판결을 말한다.

성 장관은 이어 “이는 삼권분립의 민주주의 원칙에 비춰 상식에 반하는 조치라는 점에서 깊은 유감을 표명한다”고 덧붙였다. 성 장관은 또 “수출제한 조치는 WTO 협정상 원칙적으로 금지될 뿐만 아니라, 지난주 일본이 의장국으로서 개최한 주요 20개국(G20) 정상회의 선언문의 합의정신과도 정면으로 배치된다”고 비판했다. 그는 “앞으로도 업계와 긴밀히 소통해 우리 기업의 피해를 최소화하기 위한 지원에 만전을 기하는 한편, 우리 부품 소재 장비 등의 경쟁력을 제고하는 계기로 삼을 것”이라고 덧붙였다. /연합뉴스

전남도 2020년 추진 대형프로젝트 국고 지원 건의

전남도가 다도해권 해양관광개발계획 수립, 국가 면역치료 혁신센터 설립, 선박해양플랜트연구소 HSE센터 설립 등 2020년 추진 예정인 대형 프로젝트에 대한 국고 지원을 건의했다.

1일 윤병태 전남도 정무부지사는 세종에서 기획재정부 예산실장, 예산실 각 심의관을 면담하고 기재부 예산실 전체 실과를 찾아 2020년도 국고현안사업에 대해 적극적인 협조를 요청했다.

이번 건의는 기재부 1차 심의 종료 후 2차 심의 기간에 신규 사업, 보류·쟁점 사업, 추가 요구 사업 등을 심의하는 기간임을 감안해 이뤄졌다.

국고 확보 골든타임에 맞춰 민선7기 도정 발전을 담보할 지역 현안을 건의했다.

윤 부지사는 이날 안일환 예산실장을 만나 ▲다도해권 해양관광개발계획 수립 ▲국가 면역치료 혁신센터 설립 ▲선박해양플랜트연구소 HSE센터 설립 등 3건을 건의한데 이어 이어 류상민 복지안전예산심의관에게 ▲국립심뇌혈관질환센터 설립 ▲병원선 전남511호 대체선박 건조 ▲국가 백신 제품화 기술지원센터 구축사업 ▲해양경찰 서부정비창 구축 등 4건에 대한 협조를 요청했다.

/윤현석 기자 chadol@kwangju.co.kr

‘휴가철 찾아가고 싶은 33섬’에 전남 14곳

연홍도·외달도 등… 8월 목포 삼학도서 섬의날 기념행사

행정안전부가 발표한 ‘2019년 휴가철 찾아가고 싶은 33섬’에 전남 14개 섬이 선정됐다.

전남도가 역점 추진하는 ‘가고 싶은 섬’ 가꾸기 대상인 연홍도, 장도, 가우도, 생일도, 관매도, 반월·박지도, 우이도 등 7개 섬과 외달도, 사도, 애도, 청산도, 금당도, 임자도, 증도 등 7개 섬 등이 명단에 올랐다.

행안부는 2016년부터 섬 관광과 지역경제 활성화를 위해 매년 휴가철 찾아가고 싶은 섬을 5개 테마로 구분해 섬 및 관광 전문가 등으로 구성된 심사위원회 검토를 거쳐 33섬을 선정하고 있다.

‘걷기 좋은 섬’에는 목포 외달도, 고흥 연홍도, 완도 청산도, 신안 반월·박지도, 4개 섬이 선정됐다. ‘풍경 좋은 섬’에는 고흥 애도, 완도 생일도, 진도 관매도 등 3개 섬이, ‘신비의 섬’에는 여수 사도, 완도 금당도, 신안 우이도 등 3개 섬, ‘체험의 섬’에는 보성 장도, 강진 가우도, 신안 임자도와 증도 등 4개 섬이 포함됐다.

해양수산부에서도 지난 겨울부터 계절별로 방문하기 좋은 섬을 선정하고 있다. 이번 여름철엔 해양레저를 테마로 ‘여름에 썸타고 싶은 섬 9선’을 소개했다. 전남에선 완도 여서도와 신안 증도 등 2개 섬이 선정됐다.

행안부는 이번에 선정된 33섬에 대해 한국관광공사 누리집 ‘대한민국 구석구석’에 관련 자료를 게시하고 제1회 섬의 날 행사와 연계해 특별전시관을 운영할 계획이다. 해수부는 (재)한국해양재단 누리집에 해당 섬을 소개하고 누리소통망 SNS에 사진을 올리면 추첨을 통해 30명에게 각 1만원 상당의 모바일 상품권을 제공할 예정이다.

이상심 전남도 섬해양정책과장은 “매년 휴가철 가고 싶은 섬에 전남 섬이 많이 선정되는 것은 그동안 브랜드시책으로 추진해온 ‘가고 싶은 섬’ 사업의 성과로 풀이된다”며 “오는 8월 8일 목포 삼학도에서 열리는 제1회 섬의 날 기념행사가 열리는 등 가족, 친구, 연인과 함께 전남 섬에서 특별한 추억을 만들어보길 바란다”고 말했다.

/윤현석 기자 chadol@kwangju.co.kr

임 야
바로 삽니다
지분물건환영.010-6834-7400

교 환 전문
빌딩/토지/임야등 모든 부동산
정확/신속처리.010-3605-5000

부실채권 못받은 돈 회수
판결문, 공증·공사대금·각서·운송료
차용증·거래장부·계약서·입금 내역
녹취등 각종채권상담
▶ 절대 선수금, 출장비용 없음 ◀
(재산조사비, 법적비용은 필요에 따라 발생될 수 있음)
• 채무자 재산, 신용·주거래은행·차량등 파악
• 실거주지파악가능
• 법인회사 부도시 회수 가능
• 전국 68개 점포로 전국가능
▶ 국가신용관리사가 직접관리 ◀
선수금만 주고 돈도 못 받고 계신분들이 많으나 당사는 여러분의 재산을 회수한 후 수수료를 받고 있습니다.
당사는 내재산이다라는 마음으로 항상 최선을 다하고 있습니다.
(24시간 상담가능)
NAVER 채권추심 회수왕
새한신용정보(주)
010-6833-1600
직통전화 062)513-4306

풍수 사주 수강생 수시 모집 및 상담
풍수와 사주(명리)를 한번에~
동전의 양면처럼 뗄 수 없는 관계인 풍수와 사주, 이 두가지를 동시에 해결하는 자리를 마련합니다!
개 강 (6개월 과정)
• 일 시 : 2019. 7. 2(화) 오후7시
• 장 소 : 심미운기풍수지리학회 교육장 (무등로478-1 : 산수오거리 → 무등산방향입구 우측2층)
• 수강료 : 풍수 + 사주 15만원(매월)
공개강좌
• 일 시 : 2019. 6. 25(화) 오후7시
• 장 소 : 상동(심미운기풍수지리학회교육장)
• 대 상 : 누구나 (선착순○○명)
컨설팅(전문상담) 분야
• 천기비법 대 공개
• 기감풍수 비법 교육
• 분묘, 이장, 납골당 및 수목장 수맥파 중화
• 음택, 양택의 풍수 감정 및 비보
• 사업(장사) 부진의 풍수적 진단
• 사주 교육 및 감정(사주, 궁합, 택일 등)
• 작명(신생아, 개명, 상호 등)
심미운기풍수지리학회
010-3146-6370 / 010-2246-1508

금당공인중개사
저희는 매도·교환·개발 등의 물건을 구합니다!
팬션·전원주택지
• 완도군 약산면 득암리 청정바닷가 접 산 1377㎡ 분할가능 1억3천
• 화순 남면 유마리 유마사 마을 1021㎡ 전망 좋음 4800만원
• 담양군 월산면 월계리 추월산 가는 길 2268㎡ 1억5800
투자·매도·교환
• 남구 월산동 소방도 상가주택 대지 104㎡ 건평 98㎡ 공실임 1억2500
• 원룸 등 적합 부지 남구 서동 342㎡ 위치좋음 4억5천
• 서구 화정동 대주아파트 145㎡ 정남향 전망좋음 15층 2억5천
• 함평 손불면 산남리 전 8588㎡ 귀농생활적합 2억6500
• 완도군 완도읍 망석리 도로접 산 자연녹지 3306㎡ 교환가능 8천만원
• 나주시 금천면 원곡리 대지 641㎡ 주택 있으나 주택신축적합 1억5백
• 광산구 쌍암동 대형빌딩 중의 2층 25㎡ 과일즙 전문점 시설완비 1억5천
• 별장·나주시 다시면 회진리 영산강 부근 땅 450㎡ 건평 110㎡ 3억
• 남구 월산동 월산아파트 부근 조용한 생활적합 664㎡ 2층주택 4억4천
• 담양 금성면 추월산 가는 길 땅 808㎡ 커피숍·식당 적합 3억4천
상가건물
• 순천시 낙안민속마을 땅 2180㎡ 팬션3동 317㎡ 교환가능 8억
• 함평군 해보면 문장 땅 919㎡ 건평 1207㎡ 원룸 30. 지하공실 17억
• 농성동 새 원룸건물 대지 343㎡ 건평 712㎡ 1층 가게는 공실 17억
• 충장로 4가 땅 261㎡ 건물 1128㎡ 은행 11억 전세 1억8천 월 1000. 25억
• 월산4동 주민센터부근 도로코너 땅 227㎡ 상가주택 357㎡ 매도 5억8천
특급물건
• 나주시 금천면 영산강부근 땅 26334㎡ 전원주택형 빌라 등 적합 29억
• 영암군 학산면 영산강접 산 97404㎡ 감정 8억4천선 하자 5억8천 매도 3천
• 동구 산수오거리 대로변 1248㎡ 병원 등 다용도 50억
• 무안군 운남면 바다인접 약 9400㎡ 전원주택·요양시설 적합 3억3천
• 남평읍 드들강 모텔 땅 2741㎡ 건평 1748㎡ 요양시설 적합 17억
• 나주시 다시면 광목간도로 4323㎡ 유통시설·창고 등 적합 6억
• 담양군 무정면 땅 3850㎡ 별장 147㎡ 조경완벽 팬션좋음 7억2천
☎ 문의 222-4994, 010-2632-5659
서구한전, 농성초교옆문앞

덕남동, 임야
■ 장/단기 최고 투자 물건임
■ 덕남동, 992㎡, 공유 지분매매
■ 도시지역, 자연녹지, 그린벨트, 도로접
■ 인접토지 맹지도 15-20만원에 매매 됨
■ 대학교수, 세무사, 간호사도 공유자임
■ 각종 개발 호재 많음, 투자적합
■ 기획부동산 물건 아님
■ 매-4500만원(3.3㎡당 15만원)
문의. 010-6834-7400