예향

광주일보 문화예술매거진

2020년 1월호

12월 31일 발행

구독신청 : 062-220-0550

팩 스 : 062-222-0195

특집

우리 동네에는 예술가가 산다

예술인마을과 열린 스튜디오

- 일상을 예술처럼, 여기가 예술인 마을
- 광주 예술의 거리, 아티스트들의 둥지로
- 예술플랫폼으로 열린 작가 스튜디오
- 제주 저지예술인마을을 가다

트렌드 읽기

2020

업글인간, 오팔세대, 페어플레이어를 주목하라

전시 화제

광주시립미술관 '손장섭-역사가 된 풍경'전

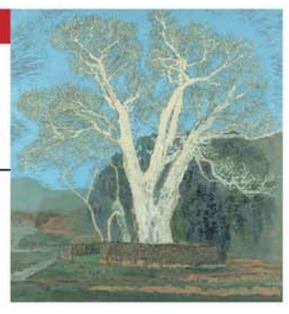

김정운의 '바우하우스 이야기'⑥

바우하우스 예술교육의 양 날개 '형태'와 '재료'

기획-도시 디자인, 행복한 도시풍경의 완성-①프롤로그

공간에 생기 불어넣는 도시디자인 탐구 시작

문화 트렌드

국악 크로스오버 바람 신한류가 몰아친다

클릭, 문화현장③

제주 빛의 벙커 클림트 감동 잇는 반 고흐전

아시아 문화 원류를 찾아서-네팔 完

보다나트 사원 페와 호수의 전설

한국영화 100년-남도시네마 산책 完

한 세기 남도영화, 한국적 정서와 역사 담았다

유현준의 도시건축⑥

사찰 설계에 적용된 도교사상

황인의 '예술가의 한 끼'①

화가 천경자의 집밥

예향이 만난 이 사람

웹드라마로 여수 홍보하는 여수시 마케팅팀장 **김상욱**

그라운드와 작별 고한 KIA타이거즈 **윤석민**

싸목싸목 남도 한 바퀴-화순

절경과 속 깊은 문화 화순 겨울여행

- 적벽 투어와 운주사 와불
- 달콤 딸기와 파프리카

예향 초대석

광주광역시 초대 총괄 건축가 함인선

"광주 대표도서관을 명품건축으로"

문향이 숨쉬는 문학관을 찾아서㉔

호방한 기질과 감성 담은 시 전남 나주 백호 문학관

배국남의 대중문화 X파일㊼

아이돌의 어제와 오늘을 살펴본다