문학 매개로 소통·교류의 장 역할 지역 문인들 동인집 발간 잇따라

모란촌문학동인회 '모란촌'
별밭동인 '마음의 온도가 쑤욱'
광주여성문학회 시누대 '카르페디엠'
무등수필문학회 '무등수필'
남도문학회 '남도문학'

지역에서 문학 활동을 펼쳐온 문인들이 잇따라 동인집을 펴냈다.

동인집은 문학적 지향을 함께하는 문인들의 작품을 엮는다는 데 의미가 있다. 또한 문학을 매개로 한 소통과 교류의 장의 역할을 담당하기도 한다. 동인회 역사가 지역 문학 역사의 중요한 축을 담당하는 것은 그러한 이유 때문이다.

강진 출신 문인들이 주축이 돼 활동하는 모란촌문학동인회는 오랜 역사를 자랑한다.

이번에 출간된 '모란촌'(47호)은 특집 작고회원 작품 재조명에서 장생주 수필가를 조명했다. 장 수필가는 '모란촌' 2호에서 38호에 이르는 동안 수필 35편을 남겼으며 2007~2008년 제9대 회장을 역임했다.

이번 동인집에는 고인의 작품 '고구마', '내 마음의 고향', '비단이불'이 수록돼 있다. 남달리 깊은 고향 강진 사랑이 드러나는 작품은 고인의 인간미를 느끼게 한다. 이밖에 김옥애 시인의 동시와 남신·유헌·조윤제 시조시인의 시조를 만날 수 있다. 김미승·윤영권·정광웅·주전이·최한선 시인의 시와 김명희·이현숙·조윤제 수필가의 수필, 송하량 작가의 소설이 수록돼 있다.

올해로 서른네 번째 이야기를 묶어낸 별밭동인의 작품집도 눈길을 끈다. 별밭 동인은 회원 다수가 신춘문예나 문예지 출신 작가들로 구성돼 있으며 작품의 면면이 탄탄하다.

'마음의 온도가 쑤욱'이라는 주제로 발간한 이번 작품집에는 모두 동시가 수록돼 있다. 이정석·조기호·고윤자·윤삼현·고정선·공공로·민금순·양회성·윤삼현·이성룡·이옥근 시인의 작품을 만날 수 있다.

동인탐방 코너에는 동화작가인 윤삼현 평론가가 민금순 시인의 동시집 '꽃들이 하는 말'을 해설한 글이 실렸다. 윤 작가는 "시어 하나하나가 헛헛하지 않은 까닭은 바로 시인 자신이 시어와 일치하는 삶을 살고 있어서다"며 "신뢰감을 기반으로 세계와 소통하고 관계맺기의 유연한 덩굴손을 쑥쑥 뻗어가는 민금순 시인, 천성이 아동문학가 그것이다"고 평한다.

광주여성문학회 시누대는 '현재를 즐겨라'는 뜻의 '카르페디엠'을 주제로 31집 동인집을 내놨다.

이번 작품집은 비대면 상황에서 자신을 성찰하고 글쓰기에 열정을 쏟은 결과물이다. 강경호 시인의 초대시를 비롯해 김경선·서승현·신정숙·전숙·조점화·차행득·허갑순 시인의 시와 오경심 수필가의 수필, 김민라·이미란 소설가의 작품을 만날 수 있다.

수필 사랑으로 인연을 맺은 무등수필문학회 회원들도 동인집 '무등수필'(31호)을 발간했다. '낮고 높은 풍경'이라는 주제로 출간된 이번 동인집에는 김지헌·박용수·허문정·박석구·김향남·염장열·김선식·이명선·송미심·이임순·정태헌 수필가의 작품이 수록됐다.

이들은 '수필특공대'라는 책머리에서 "우리 무등은 때론 지키고 때론 뛰어넘을 것이다. 수필의 성, 좋은 것은 고수하고, 더 좋은 것을 위해서 과감하게 무너뜨릴 것이다"며 "우리들의 손끝에서 무등의 속 깊은 마음에서 발사된 총알이 독자의 가슴에 소박하고 화려하게, 은은하면서 웅장하게, 꽃처럼 소낙비처럼 '수필사랑'으로 퍼지길 바란다"고 밝혔다.

남도문학회에서 발간하는 '남도문학'(30호)도 최근 30호를 발간했다. 김동배·송태윤·이순자·최정웅 시인 등의 시와 이은규 시조시인의 시조, 조수웅 작가의 콩트, 김덕일·김민규·황경자 수필가의 수필을 만날 수 있다. 이창민 회장은 "우리 회원들은 노자가 추구하는 무위자연의 생활 속에서, 에릭프롬이 말하는 '존재로서의 삶', 무소유의 가치를 설파한 법정스님처럼, 루소가 그리던 자연으로 돌아가는 생활 속에서 유유자적하며 그저 담담한 자세로 시시(詩試) 콜콜하게 사유를 그리며 닮아가면서 있다"고 의미를 부여했다.

/박성천 기자 skypark@kwangju.co.kr

2021년 제66회 호남예술제

제66회 전통의 종합예술제전

호남예술제

「제66회 전국대회 음악부 지정곡」

구 분		지정곡(피아노 부문은 3곡중 1곡 연주)
피아노	초등부 1·2학년	1) M. Clementi Sonatine in G Major, Op. 36, No. 5 제 1악장 2) F. Kuhlau Sonatine in G Major, Op. 55, No. 2 제 3악장 3) W. A. Mozart Sonata in C Major, K. 330 제 1악장
	초등부 3·4학년	1) J. Haydn Sonata in F Major, Hov. XVI: 23 제 1악장 2) W. A. Mozart Sonata in B flat Major, K. 570 제 1악장 3) F. Chopin Waltz in A flat Major, Op. 42
	초등부 5·6학년	1) W. A. Mozart Sonata in D Major, K. 576 제 1악장 2) L. v. Beethoven Sonata No. 16 in G Major, Op. 31, No. 1 제 1악장 3) F. Chopin Variations in E Major, Op. Posth.
	중 등 부	1) L. v. Beethoven Sonata No. 2 in A Major, Op. 2, No. 2 제 1악장 2) L. v. Beethoven Sonata No. 11 in B-flat Major, Op. 22 제 1악장 3) F. Mendelssohn Variations sérieuses, Op. 54
	고 등 부	1) L. v. Beethoven Sonata No. 21 in C Major, Op. 53 제 1악장 2) F. Liszt Paganini Etude No. 2 3) F. Chopin Sonata No. 3 in B minor, Op. 58 제 1악장
성악독창		자유곡 1곡 (초등부는 국내 동요, 가곡으로 한정함)
관악·현악·기악(독주)		자유곡 1곡
관악·현악·기악(합주)		템포가 다른 자유곡 2곡
중창·중주		자유곡 1곡
합창		템포가 다른 자유곡 2곡

중요사항
※ 코로나상황에 따른 경연 종목과 경연 일정은 변경 될 수 있습니다. 특히 단체 부문의 경우 방역 지침과 운영상 취소 될 수 있음을 양지하시기 바랍니다.
※ 자유곡 악보 1부 지참(필요시 제출) ※ 단체 : 보면대 등 필요물품(대형악기) 개별 준비

개최요강(음악부문)
1. 대회기간(예정)_ 2021년 4월 ~ 6월
2. 참가자격_ 전국 초·중·고등학생 및 이와 동등한 자격 소유자
3. 구분(음악부문)
1)성악독창 2)피아노 3)바이올린 4)첼로 5)플루트 6)관악독주
7)현악독주 8)기악독주 9)중창합창 10)중주합주(관악현악기악)
4. 심사_ 본사에서 위촉한 심사위원회가 담당하고 심사위원은 신청 마감후에 위촉함.
5. 시상
1)개인단체 : 최고상, 금상, 은상, 동상, 장려상
2)개인단체 최고상 : 소정의 장학금 지급
6. 참가신청(예정)
1)기간 : 2021년 4월 중
2)방법 : 인터넷, 우편, 광주일보 호남예술제 접수처
7. 기타 변경사항이나 참가신청에 관한 자세한 내용은 오는 3월 중 게재될 광주일보 사고(社告) 또는 홈페이지를 참조 바랍니다. 전체 대회요강은 3월 중에 발표됩니다.

유의사항
1. 개인참가부문은 암보(暗譜)를 원칙으로 함.
2. 필요한 악기 및 반주는 참가자가 준비해야함. (반주용 피아노는 주최측에서 준비함)
3. 개인별 심사시 심사위원의 재량에 따라 소정의 제한시간을 두어 연주중 중단할 수 있음.

문 의
광주일보 호남예술제 담당자(062)220-0541
홈페이지 http://art.kjmedia.co.kr

광주일보·아시아문화

미국 대학에서 한국어교육 현황 들을 수 있는 강좌 열린다

전남대 국어국문학과 BK21FOUR 연구단 전희정 교수 초청 15일 해외 한국학 클래스

미국 대학에서의 한국어교육 현황을 들을 수 있는 온라인 강좌가 마련된다.

전남대 국어국문학과 'BK21 FOUR 지역어문학 기반연구단'은 오는 15일(오전 10시) 미국 뉴저지주립 럿거스대학교 전희정 〈사진〉교수를 초청해 '제1회 해외 한국학 클래스'를 개최한다. 전 교수는 럿거스대학교 아시아언어문화학과를 담당하고 있다.

이번 강연은 '미국에서의 한국어교육 동향'이라는 주제로 펼쳐지며, 미국에서의 한국어교육 교과 과정등이 소개된다.

참가 희망자는 전남대 국문과 'BK21 FOUR 지역어문학 기반연구단'에 이메일(korean-bk4@daum.net)로 접수. 문의 062-530-0230.

/박성천 기자 skypark@kwangju.co.kr

광주 서구공공도서관 '서공도의 비밀서가' '책 문화 DAY' 진행

광주시 서구공공도서관(이하 도서관)이 '서공도의 비밀서가', '책 문화 DAY' 등 다양한 프로그램을 진행한다.

먼저, 북큐레이션 '서공도의 비밀서가'는 매달 15일부터 말일까지 도서관 종합자료실에서 열린다.

1월 '실패하지 않는 새해 목표 설정하는 법'을 시작으로 '명절 지내는 법', '가족이 생각나는 책' 등 12월까지 다양한 주제를 선정해 진행하며, 매달 선정된 북큐레이션 도서는 도서관 자료실 내 북큐레이션 서가에 비치돼 도서관 이용자라면 누구나 볼 수 있다.

도서관은 이와함께 지난해에 이어 올해도 매달 마지막 주 수요일 문화가 있는 날에 '책 문화 DAY' 프로그램을 운영한다.

1월의 '책 문화 DAY'에서는 북유럽식 벽걸이 장식인 마크라메 월행잉을 제작하며, 2월에는 아크릴 무드등을 만드는 등 매달 다른 체험프로그램을 진행해 참여자들에게 다양한 문화체험을 경험 할 수 있도록 구성했다.

지역 주민이면 누구나 신청 가능하며 선착순으로 진행된다. 재료비 등 자세한 사항은 도서관으로 문의하면 된다. 문의 062-654-4306.

/전은재 기자 ej6621@kwangju.co.kr

태양광발전소 선착순 분양!!

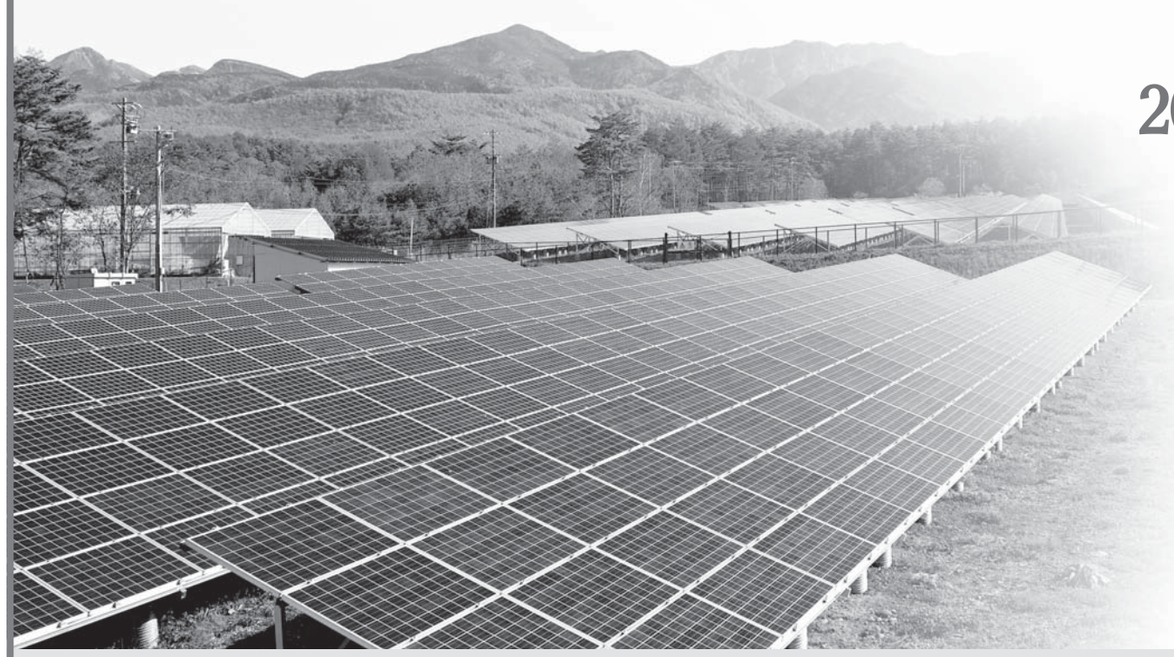

20년 장기계약으로 안정된 연금식 소득 보장
금융이자소득에 비해 높은 수익률 보장

분양 예정 지역
고흥 / 해남 / 여수 / 순천 / 광양 / 강진
남원 /영주 / 음성 / 김천 / 천안 등
100kw / 150kw / 200kw / 300kw / 500kw / 600kw / 700kw / 1MW 등
※ 각지역 맞춤형 발전소 가능

● 인허가 및 시공 ● 각 지역 지사장 모집

한일솔라에너지
상담전화 0505-337-3500 0505-362-9000
대표전화 1522-3097 / FAX 0505-313-3500
본 사 광주광역시 북구 독립로 349(중흥동 665-29)