코로나19 확진자 백신접종 간격 설정 기초 접종은 3주 후, 추가는 3개월 후

자연면역 효과 3개월 추정…중대본 "대규모 재유행 가능성 낮아"

광주·전남 2천명대 안정적 감소세…전국, 9일 연속 5만명 미만

앞으로 코로나19 확진자는 확진일로부터 3주 후 백신 기초접종(1·2차)을 하면 된다. 또 추가 접종은 확진일로부터 3개월 이후에 받으면 된다.

코로나19 예방접종대응추진단은 12일 "코로나19 감염으로 획득한 자연면역 효과를 고려해 확진자의 접종 간격을 이같이 설정했다"고 밝혔다.

기초접종은 확진일로부터 3주 후, 추가접종(3·4차)은 확진일로부터 3개월 후에 받아야 한다는 기준이 마련됐다. 이전까지는 '확진자는 증상이 회복되고 격리에서 해제되면 기초·추가접종이 가능하다'는 정도로만 기준이 설정돼 있었다.

해외에서는 확진 후 접종 간격을 1~4개월 내에서 다양하게 설정하고 있다.

추진단은 "감염 후 접종 간격을 설정한 것은 안전성이 아닌 효과성을 고려한 조치"라며 권고 간격 이전에라도 본인이 접종을 희망한다면 기존과 같이 접종을 받을 수 있다고 밝혔다.

추진단은 이미 접종을 한 뒤에 확진된 경우에는 '이전 접종 후 간격'과 '확진 후 간격' 중 늦은 시점 이후에 접종할 것을 권고했다.

방역당국은 또 코로나19 유행이 감소세를 이어가고 있다며 큰폭의 유행 재확산은 낮은 상황이라고 분석했다. 중앙방역대책본부에 따르면 이날 0시 기준 신규 확진자는 광주 1291명, 전남 1486명 등 전국적으로 3만5906명이 발생했으며, 이는 전날(4만3925명)보다 8019명이 줄어든 수치다. 목요일 발표된 확진자 수로는 지난 2월 3일(2만 2905명) 이후 14주 만에 가장 적다.

하루 확진자 수는 지난 4일(4만9055명)부터 9일 연속으로 5만명 미만을 기록하고 있다.

중대본은 이날 브리핑에서 "일별로 소규모 등락은 있겠으나 단기간 내에 큰 폭의 유행 재확산 가능성은 낮은 상황"이라며 "그렇지만 면역 감소, 거리두기 해제, 계절적 환경, 변이 영향 등 복합적 요인이 더해질 경우 일정 수준의 재유행 가능성은 여전히 존재한다"고 밝혔다.

중대본은 "객관적인 방역 지표는 안정되고 있으나 고연령층·미접종자·기저질환자 등 고위험군의 감염·사망은 계속 발생하고, 거리두기 해제와 일상회복으로 전파 위험이 상대적으로 증가하는 우려 요인이 있다"며 생활 방역 수칙 준수와 예방 접종을 강조했다.

한편 추진단은 지난주 761건의 예방접종 이상반응 신규 신고가 접수됐다고 밝혔다. 이에 따라 전체 예방접종 1억2361만 3776건 중 0.38%(46만 8448건)가 이상반응으로 신고됐다. 지난달 30일 기준 코로나19 예방접종 피해보상 신청 건수는 총 7만 5074건이며 심의 건수는 4만 5545건(60.7%)으로 이 가운데 사망 6건을 포함해 총 1만 5948건(35.0%)이 보상 결정됐다.

추진단은 근거자료가 불충분해 백신과 인과성을 인정하기 어려운 경우에도 의료비나 사망위로금을 지원하고 있다. 현재까지 의료비는 257명(중증 46명·경증 211명), 사망위로금은 4명이 지원받았다.

/박진표 기자 lucky@kwangju.co.kr

'노마스크' 대형 행사 열었던 북한, 코로나 확진자 발생

김일성 생일 기념·열병식 개최

평양서 이미 '집단감염' 가능성

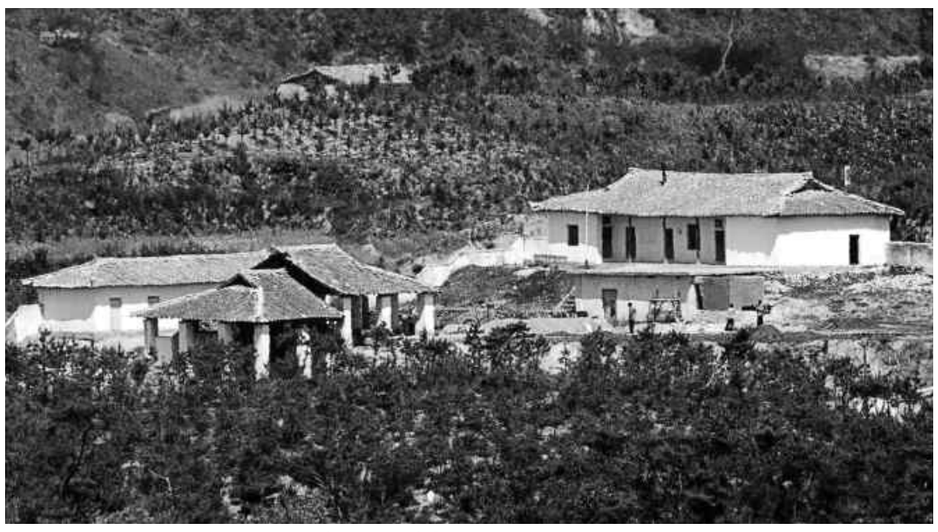

북한이 신종 코로나바이러스 감염증(코로나19) 확진자가 발생한 사실을 처음으로 공개한 12일 경기도 파주시 오두산 통일전망대에서 바라본 북한 황해북도 개풍군에서 북한 주민들이 모여 있다. /연합뉴스

북한이 12일 신종 코로나바이러스 감염증(코로나19) 확진자가 발생했다고 처음 공개하면서 확산 가능성에 관심이 쏠린다.

지난달 김일성 주석 생일(4월 15일) 110주년과 조선인민혁명군(항일 빨치산) 창설 90주년(4월 25일) 등을 계기로 열병식 등 대규모 인원이 집결하는 행사가 잇따랐다는 점에서 자칫 대규모 확산으로 이어질 가능성이 있기 때문이다.

특히 북한은 지금까지 코로나19 확진자가 한 명도 없다고 주장해왔고, 이들 행사 참석자들도 모두 '노마스크'였다.

북한은 지난 8일 평양의 한 단체의 발열자들을 검사했더니, 오미크론 변이 바이러스 BA.2와 일치했다고 밝혔다. 확진자 규모는 밝히지 않았지만, '발열자들'이라고 한 점에 비춰 다수일 가능성이 크다. 평양에서 이미 집단 감염이 발생했을 수도 있다는 의미다. 스텔스 오미크론'으로 불리는 BA.2는 기존 오미크론보다 전파력이 30~50%가량 센 것으로 알려졌다.

지난 8일에 검사가 이뤄졌다는 점에서 증상은 그 이전부터 나타났을 것으로 여겨지며 잠복기까지 고려하면 4월 말~5월 초에는 이미 감염됐을 가능성도 있다. 이때는 김정은 국무위원장이 열병식을 마친 뒤 참가자들과 기념사진을 찍는 등 관련 행사가 이어지던 시점이다.

특히 김 위원장은 열병식 행사에 참석한 수만 명의 청년을 평양으로 다시 불러 지난 1일 '릴레이 사진'을 찍었다. 김정은은 물론 청년들도 모두 '노마스크'였다. 열병식에 동원됐던 청년들이 각 지역으로 흩어졌다가 다시 한 자리에 모여 사진을 찍었고, 지방에 있는 대학생들을 데려오기 위해 새벽 2시부터 대형버스 수십 대가 동원되기도 했다. 만약 이들 중에서 확진자가 나왔다면 상황은 상당히 심각해질 수 있다.

김정은 위원장은 이날 "과학적이며 집중적인 검사와 치료전투를 시급히 조직 전개할 필요성"에 대해 강조하면서 "당과 정부가 지금과 같은 비상시를 예견하여 비축해놓은 의료품 예비를 동원하기 위한 조치를 가동하기로 했다"고 말했다.

그러나 북한의 열악한 의료인프라와 진단키트나 치료제 등이 절대적으로 부족할 것으로 예상된다는 점에서 대응에 한계가 있을 수밖에 없다. /연합뉴스

코로나 생활지원비 '정부24' 온라인 신청 가능

코로나19 확진으로 입원하거나 격리될 경우 받을 수 있는 생활지원비를 13일부터 온라인으로 신청할 수 있게 된다.

행정안전부와 질병관리청은 정부24 사이트(www.gov.kr) 또는 모바일앱을 통해 코로나19 확진자에 대한 생활지원비 신청 온라인 서비스를 개시한다고 12일 밝혔다.

생활지원비는 코로나19 입원·격리자 중 유급휴가를 받지 못한 격리자에게 지급하는 지원금이다. 그동안은 읍·면·동을 직접 방문하거나 우편, 이메일로 신청할 수 있었다.

13일 서비스 개일 이후 격리가 해제된 확진자는 정부24에 접속해 '보조금24-나의 혜택' 메뉴에서 맞춤 안내조회 후 코로나19 생활지원비를 신청하면 된다.

신청에 필요한 항목은 관련 시스템 간 정보연계를 통해 자동으로 채워지므로 별도의 구비서류를 첨부할 필요가 없다. 주민등록상 동일세대 내 가족이 확진된 경우도 신청에 필요한 정보를 자동으로 제공한다. /오광록 기자 kroh@

6·1선거 검수완박 국민투표 물건너가

권성동 "발의됐지만 시간 촉박"…지방선거 전략상 고려도

6·1 지방선거에서 이른바 '검수완박법'(검찰 수사권 완전 박탈법)에 대한 국민 찬반을 묻는 국민투표를 실시하는 방안이 사실상 물건너갔다. 국민투표를 위해선 앞서 헌법불합치 결정이 난 국민투표법 개정이 필요한데 집권여당인 국민의힘은 지방선거 전에 법 개정은 물리적으로 어렵다고 보고 있다.

국민의힘 권성동 원내대표는 12일 원내대책회의를 마친 뒤 기자들과 만나 검수완박 국민투표를 위한 국민투표법 개정을 당론으로 추진할지에 대해 "6·1 지방선거까지 물리적 시간이 촉박하기 때문에 그건 좀 어렵지 않나"라고 말했다. 또 "법안이 제출됐다고 바로 통과되는 것은 아니고 미정이기 때문에 거기에 답하기 어렵다"고 언급했다.

앞서 더불어민주당이 검수완박 법안을 강행 처리하자 윤석열 대통령 측은 6·1 지방선거에서 검수완박법의 정당성을 국민에게 직접 묻겠다며 국민투표 카드를 꺼내들었다.

그러나 재외국민의 참여를 제한하는 현행 국민투표법에 대한 헌법불합치 결정으로 인해 법 개정이 이뤄지기 전에는 국민투표가 어려운 상황이다. 이에 국민의힘 유상범 의원이 전날 국민투표법 개정안을 대표 발의했다. 국내에 주민등록을 두지 않은 재외국민도 국민투표권을 행사할 수 있도록 하고, 투표 연령도 현행 만 19세에서 만 18세로 하향 조정하는 내용이다.

국민의힘으로선 의석 수 열세 상황에서 검수완박법을 주도한 민주당이 당장 국민투표법 개정에 협조할 가능성이 작다는 현실적 고려를 한 것으로 보인다. ┬지방선거 전략상으로도 임기 초 '정권 안정론'에 힘을 받을 수 있는 상황에서 굳이 '검수완박 국민투표'라는 정치적 이슈를 쟁점화할 필요가 없다는 판단도 깔렸을 수 있다는 분석도 나온다. /오광록 기자 kroh@

'1회 27억원' 치료제 '졸겐스마주' 건보 급여 적정성 인정

희귀질환 치료제로 1회 투여 가격이 27억원에 달하는 초고가 약제 '졸겐스마주'(성분명 오나셈노진아베파르보벡)가 건강보험 급여 적정성을 인정받았다.

건강보험심사평가원은 제5차 약제급여평가위원회 심의 결과 한국노바티스의 졸겐스마주에 대해 급여의 적정성이 있다는 평가를 내렸다고 12일 밝혔다. 다만 이런 심의 결과에는 '요양급여 사전 승인, 환자 단위 성과 기반 위험분담 및 총액제한 적용'의 조건이 부여됐다. 이 약제는 앞으로 국민건강보험공단과 제약사 간 약가 협상 등을 거치면 건강보험 적용을 받게 된다.

졸겐스마주는 생애 1만명 당 1명꼴로 발생하는 희귀질환인 척수성 근위축증(SMA)을 1회 투여로 치료할 수 있는 유전자 치료제다.

2019년 미국 식품의약국(FDA)에서 품목허가를 받았는데, 당시 미국에서 책정된 판매가격은 210만달러(약 27억원)에 달했다.

한편 위원회는 펙수클루정40㎎ 등 4품목(성분명 펙수프라잔염산염)에 대해서는 '평가금액 이하 수용 시 급여의 적정성이 있다'는 판단을 했다. 펙수클루정40㎎은 미란성 위식도역류질환 치료제로, 대웅제약이 개발한 국산 신약이다.

위원회는 이와 함께 알츠하이머형 치매증상 치료제인 셀트리온 아이큐어의 도네리온/도네시브 패취 87.5, 175㎎(도네페질)에 대해 '평가금액 이하 수용시 급여의 적정성이 있다'고 심의했다.

/연합뉴스

지분·부동산·삽니다
(주)오천경매. 010-3605-5000

중앙신용
꼭! 받아야할 돈 회수
※ 일년 이상 다른 신용정보회사에 의뢰 후 못받으신 건 맡겨주십시오!
새로운 방법으로 저희는 추심합니다.
23년 경력 국가공인 신용관리사가 직접 관리합니다.
절대 선수금 출장비용 없음
(재산조사비, 법적비용은 필요에 따라 발생될 수 있음)
• 채무자 재산, 신용·주거래은행·차량 등 파악
• 실거주지 파악 가능
• 법인회사 부도시 회수 가능

전문추심인 직접관리
판결문, 공증·공사대금·각서·운송료·차용증
거래장부·계약서·입금 내역·녹취 등 각종채권상담
24시간 상담가능
중앙신용정보
010-2860-4700
직통전화 062)521-4109

30년쯤전에 연락이후 소식을 모르는
기성권(승권) 67년생 남
찾습니다
친어머니 이 수 연
아버지는 법원에 근무한 경력이 있으며 오래전사망
통생 이 재 선 HP. 010-5591-7208
연락 바랍니다

식품공장매매
전남 강진군 강진읍 현 가동중
HACCP 인증 (~2025년 1월)
멸균기, 금속검출기, 자동포장기 등 레토르트 제조 설비 완비
공장 대지면적 620㎡/ 총 면적 = 478평/ 건축면적 198㎡
경량철골구조(2018년 완공)/ 주택 포함 (신축, 넓음)
생산 제품 (네이버 평점 4.7) 및 HACCP 운영 도움 가능
매매가 6억 (모든 설비 포함)
매물 사진 및 추가문의 010-3614-3007

채권신고공고(2차)

본 회사는 2022년 3월 28일 주주전원의 서면결의에 의하여 해산하기로 결의되었으므로 본 회사에 대하여 채권이 있는 분은 2022년 6월 10일까지 그 채권액을 본 회사에 신고하여 주시기 바라며, 만일 위 기일내에 신고가 없으면 청산에서 제외됩니다.

2022년 5월 13일
서안개발 주식회사
광주 북구 운암동 164
청산인 김 형 태

합병에 따르는 채권자이의제출 및 구주권제출공고

1. ㈜픽스젠(이하"을")은 상법 제522조 규정에 의거하여 2022년 5월 12일 ㈜세렌메디(변경 전 상호 : ㈜비엘씨티코리아(이하"갑"))과의 합병을 임시주주총회에서 아래와 같이 결의하였습니다.
2. 합병비율은 (주)세렌메디(변경 전 상호 : ㈜비엘씨티코리아:(주)픽스젠 = 250주 : 1주 [합병에 따르는 신주발행 10,000,000주, 자본금은 10억원(10,000,000주x100원)이 증가합니다.] 입니다.
3. "을"은 "갑"에 흡수합병되고 당사의 권리의무일체를 "갑"이 승계하고 존속하며 당사는 해산하기로 결의하였습니다.
4. 이에 본 합병에 이의가 있는 채권자는 본 공고 익일로부터 1개월 이내에 당사에 이의를 제출하시기 바라며 주주 제위께서는 위 기일 내에 구 주권을 제출하시기 바랍니다.

2022년 5월 13일
주식회사 픽스젠
경기도 성남시 중원구 사기막골로45번길 14, 제지하1층 제비-비105호 (상대원동,우림라이온스밸리2차)
대표자 사내이사 신 지 은

합병 및 주권제출 공고

세원종합개발 주식회사(이하 "갑")와 세원화학건설 주식회사(이하 "을")에서는 서기 2022년 5월 12일 각 주주총회 결의로 " 갑 "은 "을 " 을 합병하여 그 권리의무를 승계하고 "을 "은 해산하기로 결의하였으므로 이 합병에 이의가 있는 채권자는 본 공고 게재일부터 1개월이내에 관계회사에 이의를 제출하시기 바라며 각사의 주주는 해당사에 주권을 제출하시기 바라와 이에 공고함.

2022년 5월 13일
"갑" 세원종합개발 주식회사
경기도 여주시 가남읍 대신리길 99-43
대표이사 김 광 례
"을" 세원화학건설 주식회사
경기도 이천시 영창로 284(안흥동)
대표이사 김 광 례

특별상속한정승인공고

• 피상속인 : 망 정효순(420129-XXXXXXX)
• 최후주소 : 전남 신안군 지도읍 오용길 17-4
• 등록기준지 : 전라남도 신안군 지도읍 자동리 1242

피상속인 망 정효순의 상속인은 위 피상속인의 재산에 대하여 특별상속한정승인을 광주가정법원 목포지원 2022느단136호로 신청하여 2022년 5월 10일 심판 인용되었으므로 피상속인에 대한 일반채권자 및 수증자는 공고일로부터 신고기간내에 채권신고를 하시기 바라며 위 기간이 지나면 청산에서 제외됩니다.

2022년 5월 13일

• 상속인 : 1. 최용원(620920-XXXXXXX)
고양시 일산동구 무궁화로 7-45, 501호 (장항동, 양우로데오시티플러스)
2. 최용우(650522-XXXXXXX)
고양시 일산동구 무궁화로 7-45, 849호 (장항동, 양우로데오시티플러스)
3. 최용성(700903-XXXXXXX)
전남 무안군 삼향읍 남악2로74번길 13, 205동 604호 (오룡마을휴먼시아)
4. 최지혜(731005-XXXXXXX)
목포시 영산로 609번길 5, 108동 1001호 (석현동, 우진아트빌)
5. 최진혁(780615-XXXXXXX)
목포시 영산로 565번길 23, 105동 302호 (상동, 광신프로그레스)
• 신고기간 : 2022. 5. 13. ~ 2022. 7. 23.
• 채권신고장소 : 상속인 5. 최진혁의 주소

해산 및 채권제출공고(1차)

본 회사는 2022. 5. 11. 사원총회에서 해산을 결의하고 현재 청산절차를 진행 중인바, 본 회사 해산에 대하여 이의가 있는 분이나 채권이 있는 분은 이 공고일로부터 2개월 이내에 이의 및 그 채권액을 제출하여 주시기 바랍니다. 만약 이 기간 내에 제출이 없으면 청산에서 제외됨을 공고합니다.

2022년 5월 13일
유한회사 담투
광주광역시 북구 설죽로 510, 4층 (일곡동, 상지빌딩)
청산인 장 기 창

상속한정승인공고

• 피상속인 : 망 송창권(910813-XXXXXXX)
• 최후주소 : 목포시 청호로 67번안길 4-1
• 등록기준지 : 전라남도 목포시 양동 42

피상속인 망 송창권의 상속인은 위 피상속인의 재산에 대하여 상속한정승인을 광주가정법원 목포지원 2022느단137호로 신청하여 2022년 5월 10일 심판 인용되었으므로 피상속인에 대한 일반채권자 및 수증자는 공고일로부터 신고기간내에 채권신고를 하시기 바라며 위 기간이 지나면 청산에서 제외됩니다.

2022년 5월 13일

• 상속인 : 1. 송동근(630411-XXXXXXX)
2. 천해님(630705-XXXXXXX)
상속인 1,2 주소 : 목포시 청호로 67번안길 4-1
• 신고기간 : 2022. 5. 13 ~ 2022. 7. 23.
• 채권신고장소 : 상속인 2.천해님의 주소

光州日報 지국 안내

북 구	• 동 광 266-1920 • 문 흥 266-1960 • 북광주 525-3761 • 신 안 222-8171 • 양 산 571-7658 • 오 치 266-7601 • 용 봉 433-1503 • 우 산 433-1503
동 구	• 남 광 673-6836 • 동 명 222-9054 • 동 부 225-6001 • 중 앙 222-9054 • 충 장 222-8171
남 구	• 남 부 673-6836 • 백 운 651-1833 • 봉 선 673-6836 • 송 하 675-6605 • 진 월 671-7276
서 구	• 광 천 382-5788 • 상 무 372-2352 • 서광주 369-1625 • 운 천 376-7153 • 치 평 376-6511 • 풍 암 603-0311 • 화 정 369-1625
광산구	• 운 남 952-1687 • 월 곡 959-1920 • 첨 단 973-2900 • 하 남 955-0451 • 광 산 944-0444

ABC협회인증
호남 최대 발행 부수
독자와 함께 걸어온 길 70년
光州日報 · 예향
광고문의 (062)227-9600
신문구독 (062)220-0551
예향구독 (062)220-0550